

STANDAR KEGIATAN DAN BIAYA

BIDANG KONSERVASI SUMBER DAYA ALAM DAN EKOSISTEM
TAHUN 2018



KEMENTERIAN LINGKUNGAN HIDUP DAN KEHUTANAN
DIREKTORAT JENDERAL KONSERVASI SUMBER DAYA ALAM DAN EKOSISTEM
2017



Gedung Manggala Wanabakti Blok I Lantai 8, Jalan Gatot Subroto, Jakarta 10270
Telepon : (021) 5730316 - 5730316 Faximile : (021) 5733437
Jalan Ir. H. Juanda Nomor 15 Bogor, Telepon : (0251) 8324014, 8311118

**STANDAR KEGIATAN DAN BIAYA BIDANG KONSERVASI SUMBER DAYA ALAM DAN EKOSISTEM
TAHUN 2018**

Tim Penyusun:

Pengarah : Direktur Jenderal KSDAE
Penanggung Jawab : Sekretaris Direktorat Jenderal KSDAE
ISBN : 978-602-60595-9-8
Ketua : Kepala Bagian Program dan Evaluasi Setditjen KSDAE
Penyunting : Kepala Subbagian Program dan Anggaran Setditjen KSDAE
Desain Grafis : Staf Subbagian Program dan Anggaran Setditjen KSDAE
Ilustrasi Cover : Gendut Hariyanto (TN Alas Purwo)
Penerbit : Direktorat Jenderal Konservasi Sumber Daya Alam dan Ekosistem
Penulis : Dr. Nandang Prihadi, S.Hut., M.Sc.
Bambang Suriyono, S.Hut., M.Ec.Dev., M.A.
Marwedhi Nurratyo, S.Hut., M.T., M.Sc.
Roby Rajani Nurzaini, S.Si., M.T.
Ernatia Wati, S.T.
Rizka Dewi Zuleika, S.T.

Diterbitkan oleh:

Kementerian Lingkungan Hidup dan Kehutanan
Direktorat Jenderal Konservasi Sumber Daya Alam dan Ekosistem
Sekretariat Direktorat Jenderal KSDAE
Gedung Manggala Wanabakti Blok I Lantai 8
Jalan Jenderal Gatot Subroto – Jakarta 10270
Tlp : +62 21 5730301, 5730316, Fax: +62 21 5733437





KEMENTERIAN LINGKUNGAN HIDUP DAN KEHUTANAN
DIREKTORAT JENDERAL
KONSERVASI SUMBER DAYA ALAM DAN EKOSISTEM

**PERATURAN DIREKTUR JENDERAL KONSERVASI
SUMBER DAYA ALAM DAN EKOSISTEM**

Nomor: P.8/KSDAE/SET/REN.2/10/2017

TENTANG

**STANDAR KEGIATAN DAN BIAYA
BIDANG KONSERVASI SUMBER DAYA ALAM DAN
EKOSISTEM TAHUN 2018**

DIREKTUR JENDERAL KONSERVASI SUMBER DAYA ALAM DAN EKOSISTEM,

- Menimbang** :
- a. bahwa untuk menerapkan pendekatan perencanaan dan penganggaran yang berpedoman pada Kerangka Pengeluaran Jangka Menengah (KPJM), Penganggaran Berbasis Kinerja (PBK), serta Penganggaran Terpadu, salah satu instrumen yang dibutuhkan dalam penyusunan Rencana Kerja dan Anggaran (RKA) adalah standar biaya;
 - b. bahwa penganggaran Bidang Konservasi Sumber Daya Alam dan Ekosistem memerlukan standar kegiatan dan biaya yang digunakan sebagai referensi untuk penyusunan anggaran, penyusunan perkiraan maju dan penyusunan pagu indikatif tahun berikutnya, serta menjadi referensi teknis pelaksanaan kegiatan dan anggarannya;
 - c. bahwa berdasarkan pertimbangan sebagaimana dimaksud pada huruf a dan b, perlu menetapkan Peraturan Direktur Jenderal Konservasi Sumber Daya Alam dan Ekosistem tentang Standar Kegiatan dan Biaya Bidang Konservasi Sumber Daya Alam dan Ekosistem Tahun 2018.

- Mengingat** :
1. Undang-Undang Nomor: 5 Tahun 1990 tentang Konservasi Sumber Daya Alam Hayati dan Ekosistemnya;

2. Undang-undang...

2. Undang-Undang Nomor: 41 Tahun 1999 tentang Kehutanan;
3. Undang-Undang Nomor: 17 Tahun 2003 tentang Keuangan Negara;
4. Undang-Undang Nomor: 25 Tahun 2004 tentang Sistem Perencanaan Pembangunan Nasional;
5. Undang-Undang Nomor: 32 Tahun 2009 tentang Perlindungan dan Pengelolaan Lingkungan Hidup;
6. Undang-Undang Nomor: 18 Tahun 2013 tentang Pencegahan dan Pemberantasan Perusakan Hutan;
7. Peraturan Pemerintah Nomor: 13 Tahun 1994 Tentang Perburuan Satwa Buru;
8. Peraturan Pemerintah Nomor: 7 Tahun 1999 tentang Pengawetan Jenis Tumbuhan dan Satwa;
9. Peraturan Pemerintah Nomor: 8 Tahun 1999 tentang Pemanfaatan Jenis Tumbuhan dan Satwa Liar;
10. Peraturan Pemerintah Nomor: 20 Tahun 2004 tentang Rencana Kerja Pemerintah;
11. Peraturan Pemerintah Nomor: 44 Tahun 2004 tentang Perencanaan Kehutanan;
12. Peraturan Pemerintah Nomor: 45 Tahun 2004 tentang Perlindungan Hutan;
13. Peraturan Pemerintah Nomor: 36 Tahun 2010 tentang Pengusahaan Pariwisata Alam di Suaka Margasatwa, Taman Nasional, Taman Hutan Raya dan Taman Wisata Alam;
14. Peraturan Pemerintah Nomor: 90 Tahun 2010 tentang Penyusunan Rencana Kerja dan Anggaran Kementerian Negara/Lembaga;
15. Peraturan Pemerintah Nomor: 10 Tahun 2011 tentang Tata Cara Pengadaan Pinjaman Luar Negeri dan Penerimaan Hibah;
16. Peraturan Pemerintah Nomor: 28 Tahun 2011 tentang Pengelolaan Kawasan Suaka Alam dan Kawasan Pelestarian Alam;

17. Peraturan...

17. Peraturan Pemerintah Nomor: 45 Tahun 2013 tentang Tata Cara Pelaksanaan APBN;
18. Peraturan Presiden Nomor 16 tahun 2015 tentang Kementerian Lingkungan Hidup dan Kehutanan;
19. Peraturan Presiden Nomor: 60 Tahun 2015 tentang Rencana Kerja Pemerintah Tahun 2016;
20. Peraturan Menteri Keuangan Nomor: 214/PMK.05/2013 Tahun 2013 tentang Bagan Akun Standar;
21. Peraturan Menteri Keuangan Nomor: 71/PMK.02/2013 tentang Pedoman Standar Biaya, Standar Struktur Biaya, dan Indeksasi Dalam Penyusunan Rencana Kerja dan Anggaran Kementerian Negara/Lembaga. Jo Peraturan Menteri Keuangan Nomor: 51/PMK.02/2014 Tahun 2014 tentang Perubahan atas Peraturan Menteri Keuangan Nomor: 71/PMK.02/2013 tentang Pedoman Standar Biaya, Standar Struktur Biaya, dan Indeksasi Dalam Penyusunan Rencana Kerja dan Anggaran Kementerian Negara/Lembaga;
22. Peraturan Menteri Keuangan Nomor 165/PMK.05/2015 sebagaimana diubah dengan Peraturan Menteri Keuangan Nomor 173/PMK.05/2016 tentang mekanisme pelaksanaan anggaran bantuan pemerintah pada kementerian negara/lembaga;
23. Peraturan Menteri Keuangan Nomor 94/PMK.02/2017 tentang Petunjuk Penyusunan dan Penelaahan Rencana Kerja dan Anggaran Kementerian Negara/ Lembaga Dan Pengesahan Daftar Isian Pelaksanaan Anggaran;
24. Peraturan Menteri Keuangan Nomor: Nomor: 49/PMK.02/2017 tentang Standar Biaya Masukan Tahun Anggaran 2017;
25. Peraturan Menteri Kehutanan Nomor: P.01/Menhut-II/2006 Tahun 2006 tentang Mekanisme Penyusunan Rencana Kerja dan Anggaran Departemen Kehutanan;
26. Peraturan Menteri Kehutanan Nomor: P.27/Menhut-II/2006 Tahun 2006 tentang Rencana Pembangunan Jangka Panjang Kehutanan 2006-2025;

27. Peraturan...

27. Peraturan Menteri Kehutanan Nomor: P.02/Menhut-II/2007 Tahun 2007 tentang Organisasi dan Tata Kerja Unit Pelaksana Teknis Konservasi Sumber Daya Alam. Jo Peraturan Menteri Kehutanan Nomor: P.51/Menhut-II/2009 Tahun 2009 tentang Perubahan Kesatu Atas Peraturan Menteri Kehutanan Nomor: P.02/MenhutII/2007 Tahun 2007 tentang Organisasi dan Tata Kerja Unit Pelaksana Teknis Konservasi Sumber Daya Alam;
28. Peraturan Menteri Kehutanan Nomor: P.03/Menhut-II/2007 Tahun 2007 Tentang Organisasi Dan Tata Kerja Unit Pelaksana Teknis Taman Nasional. Jo Peraturan Menteri Kehutanan Nomor P.52/Menhut-II/2009 Tahun 2009 tentang Perubahan Kesatu Atas Peraturan Menteri Kehutanan Nomor P.03/Menhut-II/2007 Tahun 2007 Tentang Organisasi Dan Tata Kerja Unit Pelaksana Teknis Taman Nasional
29. Peraturan Menteri Kehutanan Nomor: P.42/Menhut-II/2010 Tahun 2010 tentang Sistem Perencanaan Kehutanan;
30. Peraturan Menteri Kehutanan Nomor: P.49/Menhut-II/2011 Tahun 2011 tentang Rencana Kehutanan Tingkat Nasional (RKTN) Tahun 2011 – 2030;
31. Peraturan Menteri Lingkungan Hidup dan Kehutanan Nomor: P.18/MenLHK-II/2015 Tahun 2015 tentang Organisasi dan Tata Kerja Kementerian Lingkungan Hidup dan Kehutanan;
32. Peraturan Menteri Lingkungan Hidup dan Kehutanan Nomor: P.12/MenLHK/Setjen/Kum.1/2/2017 tentang pedoman umum penyaluran bantuan lainnya yang memiliki karakteristik bantuan pemerintah di lingkungan Kementerian Lingkungan Hidup dan Kehutanan;
33. Keputusan Menteri Lingkungan Hidup dan Kehutanan Nomor: SK.169/MenLHK-II/2015 Tahun 2015 tentang Penunjukan Unit Induk Dan Pembina Teknis Organisasi Unit Pelaksana Teknis Taman Nasional;

34. Keputusan...

34. Keputusan Menteri Lingkungan Hidup dan Kehutanan Nomor: SK. 171/MenLHK-II/2015 Tahun 2015 tentang Penunjukan Unit Induk dan Pembina Teknis Organisasi Unit Pelaksana Teknis Konservasi Sumber Daya Alam;
35. Keputusan Menteri Lingkungan Hidup dan Kehutanan Nomor: 335/Menlhk-Setjen/2015 Tentang Penetapan Status Organisasi Unit Pelaksana Teknis Di Lingkungan Kementerian Lingkungan Hidup dan Kehutan;
36. Keputusan Direktur Jenderal Perbendaharaan Kementerian Keuangan Nomor: KEP- 187/PB/2017 tentang Kodefikasi Segmen Akun Pada Bagan Akun Standar;
37. Peraturan Sekretaris Jenderal Kementerian Lingkungan Hidup dan Kehutanan Nomor: P.4/Setjen/Rokeu/Keu.1/8/2017 tentang Pedoman Standar Biaya Kegiatan Tahun Anggaran 2018 Lingkup Kementerian Lingkungan Hidup dan Kehutanan;
38. Peraturan Direktur Jenderal Konservasi Sumber Daya Alam dan Ekosistem Nomor: P.3/KSDAE/Set/Kum.1/5/2017 tentang petunjuk teknis penyaluran bantuan lainnya yang memiliki karakteristik bantuan pemerintah dalam rangka fasilitasi pemberdayaan masyarakat lingkup Direktorat Jenderal KSDAE

MEMUTUSKAN:

Menetapkan : PERATURAN DIREKTUR JENDERAL KONSERVASI SUMBER DAYA ALAM DAN EKOSISTEM TENTANG STANDAR KEGIATAN DAN BIAYA BIDANG KONSERVASI SUMBER DAYA ALAM DAN EKOSISTEM TAHUN 2018

Pasal 1

Standar Kegiatan dan Biaya Bidang Konservasi Sumber Daya Alam dan Ekosistem Tahun 2017 yang selanjutnya disebut sebagai SKB Bidang KSDAE Tahun 2018 adalah standar kegiatan dan biaya yang ditetapkan untuk mengatur tahapan pelaksanaan kegiatan secara seragam, teratur dan terukur bagi satuan kerja Unit Pelaksana Teknis (UPT) lingkup Direktorat Jenderal Konservasi Sumber Daya Alam dan Ekosistem Tahun Anggaran 2018.

Pasal 2

SKB Bidang KSDAE Tahun 2018 berfungsi sebagai:

- a. Acuan penyusunan anggaran;
- b. Acuan pencermatan, penelitian, dan rewiu RKA;
- c. Acuan tahapan pelaksanaan kegiatan;
- d. Acuan perencanaan pelaksanaan kegiatan dan anggaran tahun yang akan datang; serta
- e. Alat pengawasan pelaksanaan kegiatan.

Pasal 3

SKB Bidang KSDAE Tahun 2017 adalah sebagaimana dimuat dalam lampiran yang merupakan bagian yang tidak terpisahkan dari Peraturan Direktur Jenderal Konservasi Sumber Daya Alam dan Ekosistem ini.

Pasal 4

Penggunaan SKB Bidang KSDAE Tahun 2018 dilaksanakan dengan ketentuan sebagai berikut :

- a. Biaya dapat dibayarkan apabila tersedia alokasi anggaran dalam DIPA instansi yang bersangkutan;
- b. Indeks biaya sebagaimana tercantum dalam SKB berlaku sebagai estimasi yang dapat dilampaui sesuai harga pasar setempat atau standar harga regional sepanjang tersedia alokasi anggarannya;
- c. Standar biaya yang bersifat umum berpedoman pada Peraturan Menteri Keuangan Nomor: 49/PMK.02/2017 tentang Standar Biaya Masukan Tahun Anggaran 2018 dan Peraturan Sekretaris Jenderal Kementerian Lingkungan Hidup dan Kehutanan Nomor: P.4/Setjen/Rokeu/Keu.1/8/2017 tentang Pedoman Standar Biaya Kegiatan Tahun Anggaran 2018 Lingkup Kementerian Lingkungan Hidup dan Kehutanan;
- d. Harga satuan biaya standar kegiatan sebagaimana tercantum dalam lampiran peraturan ini disusun dengan mengambil contoh di Provinsi Sumatera Utara sedangkan untuk provinsi lainnya agar disesuaikan.
- e. Penerapan SKB sebagai Sub Komponen pada satuan kerja disesuaikan dengan kebutuhan dan tipologi masing-masing.

Pasal 5

Direktorat teknis lingkup Direktorat Jenderal KSDAE selaku penanggung jawab kegiatan lingkup Direktorat Jenderal KSDAE bertanggung jawab terhadap penerapan dan pelaksanaan SKB di tingkat satuan kerja UPT.

Pasal 6

- (1) Paket pekerjaan yang belum dimuat dalam SKB Bidang KSDAE Tahun 2018 dapat merujuk pada SKB kegiatan yang sejenis.
- (2) Terhadap SKB yang belum diatur dalam lampiran keputusan ini, bila dianggap perlu akan diatur kemudian.

Pasal 7

Peraturan Direktur Jenderal ini mulai berlaku pada tanggal ditetapkan.

Ditetapkan di Jakarta
Pada tanggal 17 Oktober 2017

DIREKTUR JENDERAL
KONSERVASI SUMBER DAYA
ALAM DAN EKOSISTEM,



Ir. Wiratno, M.Sc.
NIP. 1962032819031003

**LAMPIRAN PERATURAN DIREKTUR JENDERAL
KONSERVASI SUMBER DAYA ALAM DAN EKOSISTEM**

Nomor: P.8/KSDAE/SET/REN.2/10/2017

**TENTANG STANDAR KEGIATAN DAN BIAYA
BIDANG KONSERVASI SUMBER DAYA ALAM DAN EKOSISTEM TAHUN
ANGGARAN 2018**

STANDAR KEGIATAN DAN BIAYA BIDANG KONSERVASI SUMBER DAYA ALAM DAN EKOSISTEM TAHUN 2018

Bagian Program dan Evaluasi
Sekretariat Direktorat Jenderal KSDAE



**KEMENTERIAN LINGKUNGAN HIDUP DAN KEHUTANAN
DIREKTORAT JENDERAL KONSERVASI SUMBER DAYA ALAM DAN EKOSISTEM**

JAKARTA
2017

KATA PENGANTAR

Direktorat Jenderal Konservasi Sumber Daya Alam dan Ekosistem (KSDAE) senantiasa berusaha meningkatkan kualitas Akuntabilitas Kinerja Instansi Pemerintah (AKIP). Salah satu fokusnya adalah peningkatan kualitas perencanaan dan penganggaran dengan menerapkan pendekatan Kerangka Pengeluaran Jangka Menengah (KPJM), Penganggaran Berbasis Kinerja (PBK), serta Penganggaran Terpadu. Untuk keperluan tersebut, salah satu instrumen yang dibutuhkan adalah ketersediaan standar kegiatan dan biaya untuk mengatur tahapan dan proses pelaksanaan paket pekerjaan sebagai input proses pencapaian output.

Dalam perencanaan dan penganggaran di lingkup Direktorat Jenderal KSDAE, saat ini masih terdapat beberapa kendala dan permasalahan, yaitu penganggaran yang belum benar-benar efektif dan efisien, kesulitan dalam penghitungan baseline dan kebutuhan penganggaran tahun berikutnya, masih minimnya NSPK (Petunjuk Teknis dan Petunjuk Pelaksanaan) kegiatan teknis, serta kelemahan administrasi lainnya, sehingga dibutuhkan Standar Kegiatan dan Biaya yang terus disempurnakan dari waktu ke waktu.

Standar Kegiatan dan Biaya (SKB) Bidang KSDAE tahun 2018 merupakan standar yang ditetapkan untuk mengatur tahapan pelaksanaan kegiatan secara seragam, teratur dan terukur bagi satuan kerja unit pelaksana teknis lingkup Direktorat Jenderal KSDAE. SKB Bidang KSDAE Tahun 2018 dimaksudkan untuk mencapai penganggaran yang efektif dan efisien baik dalam proses perencanaan, pembahasan, pelaksanaan, evaluasi, audit, serta pelaporan. Penyusunan SKB Bidang KSDAE Tahun 2018 bertujuan untuk: (1) Menyeragamkan tahapan kegiatan; (2) Menyeragamkan komponen dan rincian anggaran; (3) Mengetahui indeks biaya dengan satuan yang terukur; serta (4) Memudahkan dalam penghitungan kebutuhan penganggaran.

Kepada para pihak yang telah terlibat dalam penyusunannya, kami sampaikan ucapan terima kasih. Besar harapan kami agar SKB ini bermanfaat dalam upaya peningkatan kualitas perencanaan dan penganggaran. Salam Lestari.

Jakarta, 17 Oktober 2017

DIREKTUR JENDERAL KONSERVASI SUMBER
DAYA ALAM DAN EKOSISTEM,



Ir. Wiratno, M.Sc.

NIP. 1962032819031003

DAFTAR ISI

KATA PENGANTAR	i
DAFTAR ISI	iii

BIDANG PEMOLAAN INFORMASI KONSERVASI ALAM

Rekap Standar Kegiatan dan Biaya Bidang PIKA Tahun 2018	1
1. Penyusunan dokumen usulan evaluasi kesesuaian fungsi CA/SM/TWA/ TAHURA/TB	2
2. Evaluasi kesesuaian fungsi CA/SM/TWA/TAHURA/TB oleh tim pusat	3
3. Rancang bangun KPHK	5
4. Penataan zonasi taman nasional	6
5. Penataan blok CA/SM/TWA/TAHURA/TB	8
6. Evaluasi zonasi taman nasional.....	10
7. Evaluasi blok CA/SM/TWA/TAHURA/TB	11
8. Inventarisasi ekosistem pada KSA dan KPA.....	12
9. Inventarisasi lingkungan pada KSA dan KPA	14
10. Inventarisasi tumbuhan dan satwa liar pada KSA dan KPA.....	16
11. Inventarisasi ekonomi masyarakat yang tinggal di dalam dan di sekitar kawasan	18
12. Pembuatan peta digital tematik lingkungan hidup dan kehutanan	19
13. Pembuatan peta digital tematik potensi hutan konservasi	20
14. Penafsiran citra penginderaan jauh digital resolusi spasial sedang-tinggi (10-30 meter).....	21
15. Penandaan batas zona/blok.....	23

BIDANG KAWASAN KONSERVASI

Rekap Standar Kegiatan dan Biaya Bidang KK Tahun 2018	25
1. Kajian pemulihan ekosistem	27
2. Penyusunan perencanaan pemulihan ekosistem	28
3. Penyusunan rencana kerja tahunan pemulihan ekosistem	29
4. Pemulihan ekosistem dengan mekanisme alam melalui pengendalian jenis gulma	30
5. Pemulihan ekosistem dengan mekanisme alam melalui pembakaran terkendali	31
6. Evaluasi zonasi taman nasional.....	32
7. Pengendalian jenis invasif berupa liana	33
8. Pengendalian jenis invasif berupa pohon secara manual	34
9. Pengendalian jenis invasif berupa pohon menggunakan mesin	35

STANDAR KEGIATAN DAN BIAYA (SKB) BIDANG KSDAE TAHUN 2018

10. Pembibitan untuk penanaman intensif	36
11. Penanaman intensif dan pemeliharaan untuk tahun berjalan	37
12. Pemeliharaan tanaman intensif untuk T+1 dan T+2.....	39
13. Penanaman pengkayaan dan pemeliharaan tahun berjalan	40
14. Pemeliharaan pengkayaan untuk T+1 dan T+2.....	42
15. Penanaman intensif untuk pemulihan ekosistem gambut	43
16. Pemeliharaan tanaman intensif pada pemulihan ekosistem gambut	45
17. Penanaman pengkayaan pada pemulihan ekosistem gambut	46
18. Pemeliharaan pengkayaan pada pemulihan ekosistem gambut	48
19. Pembibitan untuk pemulihan ekosistem mangrove.....	49
20. Pemeliharaan untuk pemulihan ekosistem mangrove	50
21. Penanaman untuk pemulihan ekosistem mangrove	51
22. Pemulihan ekosistem danau/rawa melalui pembersihan gulma.....	52
23. Pemulihan ekosistem danau/rawa melalui pemeliharaan danau pasca pembersihan gulma air.....	53
24. Pemulihan ekosistem melalui transplantasi karang	54
25. Pemeliharaan transplantasi karang dalam rangka pemulihan ekosistem	55
26. Pengendalian hama terumbu karang dalam rangka pemulihan ekosistem.....	56
27. Inventarisasi potensi KPHK	57
28. Penyusunan RPKPHK	58
29. Sarana, prasarana dan SDM operasional KPHK	61
30. Pengembangan usaha ekonomi kelompok masyarakat	63
31. Penyusunan rencana induk (master plan) pemberdayaan masyarakat desa konservasi	64
32. Penyusunan rencana kerja tahunan (RKT) kelompok masyarakat desa konservasi	66
33. Pelatihan peningkatan peran masyarakat desa di daerah kawasan konservasi	67
34. Monitoring/evaluasi pembinaan desa konservasi daerah penyangga KSA/KPA	68
35. Pengembangan kemitraan dalam pemanfaatan zona tradisional	69
36. Inventarisasi Potensi pada Zona Tradisional	70
37. Pendampingan Pembinaan Desa Konservasi Daerah Penyangga KSA/KPA dan Zona Tradisional (Masyarakat Adat)	72
38. Patroli bersama masyarakat mitra polhut	73
39. Patroli pengamanan kawasan hutan (terrestrial)	75
40. Patroli pengamanan kawasan hutan (perairan)	77
41. Patroli pengamanan kawasan hutan (udara).....	79
42. Pengurusan administrasi pemegang senjata api	80
43. Pengurusan administrasi senjata api	81

STANDAR KEGIATAN DAN BIAYA (SKB) BIDANG KSDAE TAHUN 2018

44. Pembuatan sekat bakar	82
45. Patroli pencegahan kebakaran hutan	83

BIDANG KONSERVASI KEANEKARAGAMAN HAYATI

Rekap Standar Kegiatan dan Biaya Bidang KKH Tahun 2018 85

1. Inventarisasi / monitoring terumbu karang	87
2. Inventarisasi / monitoring macan tutul	88
3. Inventarisasi / monitoring rusa	90
4. Inventarisasi / monitoring flora	92
5. Inventarisasi / monitoring harimau	93
6. Inventarisasi / monitoring komodo	95
7. Inventarisasi / monitoring badak jawa	96
8. Inventarisasi / monitoring badak sumatera	97
9. Inventarisasi / monitoring cendrawasih	98
10. Inventarisasi / monitoring jalak bali.....	99
11. Inventarisasi / monitoring maleo	100
12. Inventarisasi / monitoring elang jawa.....	101
13. Inventarisasi / monitoring gajah sumatera	102
14. Inventarisasi / monitoring buaya	103
15. Inventarisasi / monitoring bekantan.....	104
16. Inventarisasi / monitoring kakatua jambul kuning.....	105
17. Inventarisasi / monitoring julang sumba	107
18. Inventarisasi / monitoring nuri kepala hitam.....	109
19. Inventarisasi / monitoring babi rusa	111
20. Inventarisasi / monitoring anoa.....	112
21. Inventarisasi / monitoring surili	113
22. Inventarisasi / monitoring tarsius	114
23. Inventarisasi / monitoring monyet hitam sulawesi.....	115
24. Inventarisasi / monitoring owa jawa	116
25. Inventarisasi / monitoring kangguru pohon	118
26. Inventarisasi / monitoring banteng.....	119
27. Inventarisasi / monitoring penyu.....	121
28. Inventarisasi / monitoring orangutan	122
29. Penanggulangan konflik antara manusia dan satwa liar	124

STANDAR KEGIATAN DAN BIAYA (SKB) BIDANG KSDAE TAHUN 2018

30. Pembentukan Dan Operasionalisasi Tim Penanganan Konflik SATWA LIAR DAN MANUSIA (<i>Wildlife Rescue Unit</i> /WRU)	126
31. Sarana Prasarana Penanganan Konflik Satwa Liar dan Manusia	127
32. Pembinaan habitat / populasi	128
33. Perawatan gajah	131
34. Survey dan analisa potensi TSL yang dimanfaatkan untuk pengusulan kuota.....	132

BIDANG PEMANFAATAN JASA LINGKUNGAN HUTAN KONSERVASI

Rekap Standar Kegiatan dan Biaya Bidang PJLHK Tahun 2018	135
1. Identifikasi potensi jasa lingkungan kawasan konservasi (air atau ODTWA)	136
2. Penyusunan desain tapak wisata alam	138
3. Inventarisasi potensi sumber daya air di kawasan konservasi	140
4. Pameran promosi konservasi alam tingkat nasional	142
5. Promosi pariwisata kawasan konservasi di bandara udara	143
6. Pendakian bersama KPA/mitra dalam rangka promosi	144
7. Pembentukan forum jasa wisata alam	145
8. Pembinaan pelaku jasa wisata.....	147
9. Penertiban dan pelayanan pengunjung destinasi wisata	148
10. Pembangunan menara pandang wisata alam/pengamatan satwa	149
11. Pembangunan shelter obyek wisata.....	152
12. Pembangunan canopy trail (jembatan gantung)	155
13. Pembangunan mushola	157
14. Pembangunan pintu gerbang dan pos jaga	161
15. Pembangunan gedung sarana informasi pengunjung dan penataan halamannya.....	164
16. Pembangunan pondok jaga dan loket karcis	169
17. Pembangunan mck/toilet pengunjung	172
18. Pembangunan area camping ground (dapur dan MCK/toilet)	175
19. Pembangunan pos jaga pengawasan	180
20. Pembangunan gazebo obyek wisata alam.....	183
21. Perencanaan penyusunan DED sarana dan prasarana wisata alam	185

BIDANG BINA PENGELOLAAN EKOSISTEM ESENSIAL

Rekap Standar Kegiatan dan Biaya Bidang BPEE Tahun 2018	187
1. Fasilitasi pembentukan KEE	188
2. Inventarisasi data dan info KEE	189

STANDAR KEGIATAN DAN BIAYA (SKB) BIDANG KSDAE TAHUN 2018

3. Pemantapan perlindungan KEE.....	190
4. Penyusunan peta KEE.....	192
5. Evaluasi perlindungan KEE	193
6. Sosialisasi lahan basah, mangrove, karst dan taman kehati	195
7. Fasilitasi penguatan pengelolaan kelembagaan pengelola KEE lahan basah, karst, dan taman kehati	196
8. Inventarisasi dan pengkayaan data/informasi kawasan ekosistem karst	198

BIDANG DUKUNGAN MANAJEMEN

Rekap Standar Kegiatan dan Biaya Bidang BPEE Tahun 2018..... 201

1. Penyusunan rencana kerja lingkup UPT ksdae.....	202
2. Penyusunan RKA-K/L.....	203
3. Penyusunan laporan kinerja (LKj)	204
4. Penyusunan laporan capaian renja	205
5. Pengelolaan sai (SAKPA dan SIMAK BMN)	206
6. Sosialisasi kebijakan pengelolaan kawasan konservasi.....	207
7. Penyusunan buku statistik	208
8. Analisis beban kerja	209
9. Penyusunan SOP	210
10. Penilaian dupak di tingkat UPT	211
11. Penyusunan grand design SPIP	212



Sunrise Pantai Karang Sewu, oleh I Putu Budi Astawa

STANDAR KEGIATAN DAN BIAYA (SKB) DIREKTORAT PIKA

RINCIAN STANDAR KEGIATAN DAN BIAYA (SKB) BIDANG KSDAE TAHUN 2018

REKAP STANDAR KEGIATAN DAN BIAYA (SKB) DIREKTORAT PIKA

NO	DAFTAR STANDAR KEGIATAN BIAYA	VOLUME FISIK	INDEKS BIAYA (Rp)
A	EVALUASI KESESUAIAN FUNGSI KAWASAN KONSERVASI		
1	Penyusunan Dokumen Usulan Evaluasi Kesesuaian Fungsi CA/SM/TWA/ TAHURA/TB	1 Fungsi Kawasan	21.274.000
2	Evaluasi Kesesuaian Fungsi CA/SM/TWA/TAHURA/TB Oleh Tim Pusat	1 Fungsi Kawasan	102.080.00
3	Rancang Bangun KPHK	1 KPHK	28.630.000
B	PENATAAN KAWASAN KONSERVASI		
4	Penataan Zonasi Taman Nasional	1 Dokumen	69.506.000
5	Penataan Blok CA/SM/TWA/TAHURA/TB	1 Dokumen	69.506.000
6	Evaluasi Zonasi Taman Nasional	1 Dokumen	43.110.000
7	Evaluasi Blok CA/SM/TWA/TAHURA/TB	1 Dokumen	43.110.000
C	INVENTARISASI DAN INFORMASI KONSERVASI ALAM		
8	Inventarisasi Ekosistem Pada KSA dan KPA	1 Dok. Invent	23.990.000
9	Inventarisasi Lingkungan Pada KSA dan KPA	1 Dok. Invent	56.586.000
10	Inventarisasi Tumbuhan dan Satwa Liar Pada KSA dan KPA	1 Dok. Invent	29.852.000
11	Inventarisasi Ekonomi dan Sosial Budaya Masyarakat yang Tinggal Di Dalam dan Di Sekitar Kawasan	1 Dok. Invent	21.764.000
12	Pembuatan Peta Digital Tematik Lingkungan	1 Lembar	4.950.000
13	Pembuatan Peta Digital Tematik Potensi Hutan Konservasi	1 Lembar	4.950.000
14	Penafsiran Citra Penginderaan Jauh Digital Resolusi Spasial Sedang-Tinggi (10-30 Meter)	1 Lembar	18.620.500
15	Penandaan Batas Zona/Blok	per 10 km atau 200 tanda batas	63.092.000



RINCIAN STANDAR KEGIATAN DAN BIAYA (SKB) BIDANG KSDAE TAHUN 2018

SKB : PENYUSUNAN DOKUMEN USULAN EVALUASI KESESUAIAN FUNGSI
CA/SM/TWA/ TAHURA/TB

KODE : PIKA-01

STANDAR SATUAN:

Waktu : -
Pelaksana : 3 Orang
Buruh : -
Target : 1 fungsi kawasan

PENGHITUNGAN INDEX:

Volume Satuan : 1 Dokumen
1 Dokumen : Rp 21.274.000

NO	MASUKAN (INPUT)					KETERANGAN
	TAHAPAN PELAKSANAAN DAN RINCIAN KOMPONEN BIAYA	VOL	SATUAN	HARGA SATUAN (Rp)	JUMLAH BIAYA (Rp)	
1	2	3	4	5	6	7
1	521211 Belanja Bahan - Fotocopy pengandaan materi - Konsumsi rapat persiapan pelaksanaan (3 org, 2 kali) - Konsumsi rapat pembahasan dokumen usulan evaluasi kesesuaian fungsi (3 org, 2 kali) - Pengandaan dan penjilidan laporan	1 10 6 5	Keg Orang OH Eks	500.000 64.000 64.000 50.000	500.000 640.000 384.000 250.000	- Sesuai kebutuhan dengan prinsip efektif dan efisien - Sesuai SBM/PSBK - Sesuai SBM/PSBK - Sesuai kebutuhan dengan prinsip efektif dan efisien
2	524111 Belanja Perjalanan biasa - Perjalanan dinas UPT dalam rangka presentasi ke Pusat	3	OT	6.500.000	19.500.000	- Sesuai SBM/PSBK
Total Biaya					21.274.000	
Volume					1 dokumen	
Indeks Biaya					21.274.000	

Catatan:

- Standar Biaya ini disusun berdasarkan Permenkeu No. 49/PMK.02/2017 dan Persekjen KLHK No.P.4/SETJEN/ROKEU/KEU.1/8/2017 dengan mengambil contoh biaya yang berlaku di Provinsi Sumatera Utara, sedangkan untuk provinsi lainnya agar menyesuaikan.
- Biaya yang tidak tercakup dalam Permenkeu No. 49/PMK.02/2017 dan Persekjen KLHK No.P.4/SETJEN/ROKEU/KEU.1/8/2017 menyesuaikan dengan estimasi biaya tertinggi dan penggunaannya menggunakan prinsip at cost.
- Pelaksanaan kegiatan mengacu pada Permenhut No: P.81/Menhut-II/2014 tentang Tata Cara Pelaksanaan Inventarisasi Potensi Pada KSA dan KPA.



RINCIAN STANDAR KEGIATAN DAN BIAYA (SKB) BIDANG KSDAE TAHUN 2018

SKB : EVALUASI KESESUAIAN FUNGSI CA/SM/TWA/TAHURA/TB
OLEH TIM PUSAT

KODE : PIKA-02

STANDAR SATUAN:

Waktu : -
Pelaksana : 15 Orang
Buruh : -
Target : 1 fungsi kawasan

PENGHITUNGAN INDEX:

Volume Satuan : 1 Dokumen
1 Dokumen : Rp 102.080.000

NO	MASUKAN (INPUT)					KETERANGAN
	TAHAPAN PELAKSANAAN DAN RINCIAN KOMPONEN BIAYA	VOL	SATUAN	HARGA SATUAN (Rp)	JUMLAH BIAYA (Rp)	
1	2	3	4	5	6	7
1	521211 Belanja Bahan - Alat dan bahan - Konsumsi rapat tim evaluasi (10 org, 2 kali)	1 20	Keg Orang	1.500.000 64.000	1.500.000 1.280.000	- Sesuai kebutuhan dengan prinsip efektif dan efisien - Sesuai SBM/PSBK
2	521213 Belanja Honor Output Kegiatan Honorarium Tim Teknis Evaluasi - Pengarah - Penanggung Jawab - Ketua - Wakil Ketua - Sekretaris - Anggota	1 1 1 1 1 5	OB OB OB OB OB OB	1.500.000 1.250.000 1.000.000 850.000 750.000 750.000	1.500.000 1.250.000 1.000.000 850.000 750.000 3.750.000	- Sesuai SBM/PSBK - Sesuai SBM/PSBK - Sesuai SBM/PSBK - Sesuai SBM/PSBK - Sesuai SBM/PSBK
3	521219 Belanja Barang Non Operasional Lainnya - Personal use	20	Org	300.000	6.000.000	- Sesuai SBM/PSBK
4	522115 Belanja Jasa Profesi - Honor narasumber	4	OJ	1.400.000	5.600.000	- Sesuai SBM/PSBK
5	522141 Belanja sewa - Sewa kendaraan darat (termasuk supir dan bahan bakar) - Sewa kendaraan perairan (termasuk supir dan bahan bakar)	12 12	Hari Hari	1.000.000 2.000.000	12.000.000 24.000.000	- Sesuai kebutuhan dengan prinsip efektif dan efisien - Sesuai kebutuhan dengan prinsip efektif dan efisien
6	522191 Belanja Jasa lainnya - Dokumentasi foto	1	Keg	100.000	100.000	- Sesuai kebutuhan dengan prinsip efektif dan efisien



RINCIAN STANDAR KEGIATAN DAN BIAYA (SKB) BIDANG KSDAE TAHUN 2018

NO	MASUKAN (INPUT)					KETERANGAN
	TAHAPAN PELAKSANAAN DAN RINCIAN KOMPONEN BIAYA	VOL	SATUAN	HARGA SATUAN (Rp)	JUMLAH BIAYA (Rp)	
1	2	3	4	5	6	7
7	524111 Belanja Perjalanan biasa - Perjalanan Dinas anggota tim daerah dalam rangka rapat pembahasan ke Pusat (5 org, 1 kali) - Perjalanan dinas anggota tim daerah dalam rangka pendampingan dan pengecekan lapangan	5	OT	6.500.000	32.500.000	- Sesuai SBM/PSBK
		5	OT	2.000.000	10.000.000	- Sesuai SBM/PSBK
Total Biaya					102.080.000	
Volume					1 dokumen	
Indeks Biaya					102.080.000	

Catatan:

- Standar Biaya ini disusun berdasarkan Permenkeu No. 49/PMK.02/2017 dan Persekjen KLHK No.P.4/SETJEN/ROKEU/KEU.1/8/2017 dengan mengambil contoh biaya yang berlaku di Provinsi Sumatera Utara, sedangkan untuk provinsi lainnya agar menyesuaikan.
- Biaya yang tidak tercakup dalam Permenkeu No. 49/PMK.02/2017 dan Persekjen KLHK No.P.4/SETJEN/ROKEU/KEU.1/8/2017 menyesuaikan dengan estimasi biaya tertinggi dan penggunaannya menggunakan prinsip at cost.
- Pelaksanaan kegiatan mengacu pada Permenhut No: P.81/Menhut-II/2014 tentang Tata Cara Pelaksanaan Inventarisasi Potensi Pada KSA dan KPA.

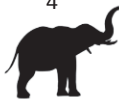

RINCIAN STANDAR KEGIATAN DAN BIAYA (SKB) BIDANG KSDAE TAHUN 2018

SKB : RANCANG BANGUN KPHK

KODE : PIKA-03

STANDAR SATUAN:

Waktu : -
Pelaksana : 5 Orang
Buruh : -
Target : 1 KPHK

PENGHITUNGAN INDEX:

Volume Satuan : Dokumen
1 Dokumen : Rp 28.630.000

NO	MASUKAN (INPUT)					KETERANGAN
	TAHAPAN PELAKSANAAN DAN RINCIAN KOMPONEN BIAYA	VOL	SATUAN UKUR	BIAYA	JUMLAH BIAYA (Rp)	
1	2	3	4	5	6	7
Delineasi wilayah KPH						
1	521211 Belanja Bahan - ATK - Dokumentasi - Penggandaan dan penjilidan - Rapat pembahasan (5 org, 4 kali)	1 1 5 20	Keg Keg Buku OH	3.000.000 100.000 250.000 59.000	3.000.000 100.000 1.250.000 1.180.000	- Sesuai SBM/PSBK - Sesuai kebutuhan dengan prinsip efektif dan efisien - Sesuai kebutuhan dengan prinsip efektif dan efisien - Sesuai kebutuhan dengan prinsip efektif dan efisien - Sesuai SBM/PSBK
2	524111 Belanja Perjalanan Biasa - Perjalanan dinas dalam rangka koordinasi	5	OT	3.500.000	17.500.000	- Dimungkinkan menggunakan MAK 524113 apabila tidak memenuhi kriteria penggunaan MAK 524111
3	522115 Belanja Jasa Profesi - Honor Narasumber	4	OJ	1.400.000	5.600.000	- Sesuai SBM/PSBK
TOTAL BIAYA					28.630.000	
VOLUME					1 lokasi	
INDEKS BIAYA					28.630.000	

Catatan:

- Standar Biaya ini disusun berdasarkan Permenkeu No. 49/PMK.02/2017 dan Persekjen KLHK No.P.4/SETJEN/ROKEU/KEU.1/8/2017 dengan mengambil contoh biaya yang berlaku di Provinsi Sumatera Utara, sedangkan untuk provinsi lainnya agar menyesuaikan.
- Biaya yang tidak tercakup dalam Permenkeu No. 49/PMK.02/2017 dan Persekjen KLHK No.P.4/SETJEN/ROKEU/KEU.1/8/2017 menyesuaikan dengan estimasi biaya tertinggi dan penggunaannya menggunakan prinsip at cost.
- Pelaksanaan kegiatan mengacu pada Permenhut No: P. 6/Menhut-II/2009 tentang Pembentukan Wilayah KPH.



RINCIAN STANDAR KEGIATAN DAN BIAYA (SKB) BIDANG KSDAE TAHUN 2018

SKB : PENATAAN ZONASI TAMAN NASIONAL

KODE : PIKA-04

STANDAR SATUAN:

Waktu : 5 hari
 Pelaksana : 8 Orang
 Buruh : 2 Orang
 Target : 1 Dokumen/Kawasan

PENGHITUNGAN INDEX:

Volume Satuan : Dokumen
 1 Dokumen : Rp 69.836.000

NO	MASUKAN (INPUT)					KETERANGAN
	TAHAPAN PELAKSANAAN DAN RINCIAN KOMPONEN BIAYA	VOL	SATUAN UKUR	BIAYA	JUMLAH BIAYA	
1	2	3	4	5	6	7
1	521211 Belanja Bahan - ATK - Konsumsi/bahan makanan pem bantu lapangan (2 org, 5 hari) - Fotocopy penggunaan materi - Konsumsi rapat persiapan (10 org, 2 kali) - Spanduk (2 buah) - Akomodasi dan konsumsi (fullday 40 org, 1 hari)	1 10 1 20 2 50	Keg OH Keg Org buah OH	2.000.000 59.000 2.000.000 59.000 350.000 300.000	2.000.000 590.000 2.000.000 1.180.000 700.000 15.000.000	- Sesuai SBM/PSBK - Sesuai kebutuhan dengan prinsip efektif dan efisien - Besarannya disesuaikan dengan standar konsumsi rapat (uang makan dan kudapan) dalam SBM/PSBK - Sesuai kebutuhan dengan prinsip efektif dan efisien - Sesuai SBM/PSBK - Sesuai SBM/PSBK - Sesuai SBM/PSBK
2	521213 Belanja Honor Output Kegiatan > Tim Kerja - Ketua - Sekretaris - Anggota	1 1 6	OK OK OK	400.000 300.000 300.000	400.000 300.000 1.800.000	- Sesuai SBM/PSBK - Sesuai SBM/PSBK - Sesuai SBM/PSBK
3	521219 Belanja Barang Non Operasional Lainnya - Upah Buruh pembantu kegiatan (2 org, 5 hari) - Uang saku peserta (46 org, 1 hr)	10 46	OH OH	75.000 95.000	750.000 4.370.000	- Sesuai PSBK Sesuai SBM/PSBK
5	524111 Belanja Perjalanan biasa - Uang harian pelaksana kegiatan (8 org, 5 hari)	40	OH	370.000	14.800.000	- Dimungkinkan menggunakan MAK 524113 apabila tidak memenuhi kriteria penggunaan MAK 524111

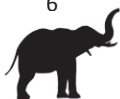

RINCIAN STANDAR KEGIATAN DAN BIAYA (SKB) BIDANG KSDAE TAHUN 2018

NO	MASUKAN (INPUT)					KETERANGAN
	TAHAPAN PELAKSANAAN DAN RINCIAN KOMPONEN BIAYA	VOL	SATUAN UKUR	BIAYA	JUMLAH BIAYA	
1	2	3	4	5	6	7
	- Transportasi ke Lokasi pp (8 org, 1 kali)	8	Org	232.000	1.856.000	- Diberikan secara at cost dan memungkinkan MAK lain sebagai contoh pembelian bahan bakar (521211) atau sewa kendaraan (522141).
	- Biaya Penginapan/ homestay (8 org, 4 hari) (optional)	32	OH	350.000	11.200.000	- Diberikan secara at cost (diberikan jika terdapat penginapan/ homestay di Desa)
7	522151 Belanja Jasa Profesi					
	- Honor narasumber/ pembicara (3 org, 2 jam, 1 kali)	6	OJ	900.000	5.400.000	- Sesuai SBM/PSBK
	- Moderator (1 org, 2 jam, 1 kali)	3	OJ	700.000	2.100.000	- Sesuai SBM/PSBK
8	524114 Belanja Perjalanan Dinas Paket Meeting Dalam Kota					
	- Transport peserta konsultasi publik (50 org, 1 kali)	46	OH	110.000	5.060.000	- Sesuai SBM/PSBK
TOTAL BIAYA					69.506.000	
VOLUME					1 lokasi	
INDEKS BIAYA					69.506.000	

Catatan:

- Standar Biaya ini disusun berdasarkan Permenku No. 49/PMK.02/2017 dan Persekjen KLHK No.P.4/SETJEN/ROKEU/KEU.1/8/2017 dengan mengambil contoh biaya yang berlaku di Provinsi Sumatera Utara, sedangkan untuk provinsi lainnya agar menyesuaikan.
- Biaya yang tidak tercakup dalam Permenku No. 49/PMK.02/2017 dan Persekjen KLHK No.P.4/SETJEN/ROKEU/KEU.1/8/2017 menyesuaikan dengan estimasi biaya tertinggi dan penggunaannya menggunakan prinsip at cost.
- Pelaksanaan kegiatan mengacu pada Permen LHK No: P. 76 /Menlhk-Setjen/2015 tentang Kriteria Zona Pengelolaan TN dan Blok Pengelolaan CA, SM, Tahura dan TWA.
- Biaya Transportasi untuk narasumber hanya dapat diberikan pada narasumber yang bukan berasal dari eselon I yang sama (Ditjen KSDAE)



RINCIAN STANDAR KEGIATAN DAN BIAYA (SKB) BIDANG KSDAE TAHUN 2018

SKB : PENATAAN BLOK CA/SM/TWA/TAHURA/TB

KODE : PIKA-05

STANDAR SATUAN:

Waktu : 5 hari
 Pelaksana : 8 Orang
 Buruh : 2 Orang
 Target : 1 Dokumen/Kawasan

PENGHITUNGAN INDEX:

Volume Satuan : Dokumen
 1 Dokumen : Rp 69.836.000

NO	MASUKAN (INPUT)					KETERANGAN
	TAHAPAN PELAKSANAAN DAN RINCIAN KOMPONEN BIAYA	VOL	SATUAN UKUR	BIAYA	JUMLAH BIAYA	
1	2	3	4	5	6	7
1	521211 Belanja Bahan - ATK - Konsumsi/bahan makanan pem bantu lapangan (2 org, 5 hari) - Fotocopy penggandaan materi - Konsumsi rapat persiapan (10 org, 2 kali) - Spanduk (2 buah) - Akomodasi dan konsumsi (fullday 40 org, 1 hari)	1 10 1 20 2 50	Keg OH Keg Org buah OH	2.000.000 59.000 2.000.000 59.000 350.000 300.000	2.000.000 590.000 2.000.000 1.180.000 700.000 15.000.000	- Sesuai SBM/PSBK - Sesuai kebutuhan dengan prinsip efektif dan efisien - Besarannya disesuaikan dengan standar konsumsi rapat (uang makan dan kudapan) dalam SBM/PSBK - Sesuai kebutuhan dengan prinsip efektif dan efisien - Sesuai SBM/PSBK - Sesuai SBM/PSBK - Sesuai SBM/PSBK
2	521213 Belanja Honor Output Kegiatan > Tim Kerja - Ketua - Sekretaris - Anggota	1 1 6	OK OK OK	400.000 300.000 300.000	400.000 300.000 1.800.000	- Sesuai SBM/PSBK - Sesuai SBM/PSBK - Sesuai SBM/PSBK
3	521219 Belanja Barang Non Operasional Lainnya - Upah Buruh pembantu kegiatan (2 org, 5 hari) - Uang saku peserta (46 org, 1 hr)	10 46	OH OH	75.000 95.000	750.000 4.370.000	- Sesuai PSBK Sesuai SBM/PSBK
5	524111 Belanja Perjalanan biasa - Uang harian pelaksana kegiatan (8 org, 5 hari)	40	OH	370.000	14.800.000	- Dimungkinkan menggunakan MAK 524113 apabila tidak memenuhi kriteria penggunaan MAK 524111



RINCIAN STANDAR KEGIATAN DAN BIAYA (SKB) BIDANG KSDAE TAHUN 2018

NO	MASUKAN (INPUT)					KETERANGAN
	TAHAPAN PELAKSANAAN DAN RINCIAN KOMPONEN BIAYA	VOL	SATUAN UKUR	BIAYA	JUMLAH BIAYA	
1	2	3	4	5	6	7
	- Transportasi ke Lokasi pp (8 org, 1 kali)	8	Org	232.000	1.856.000	- Diberikan secara at cost dan memungkinkan MAK lain sebagai contoh pembelian bahan bakar (521211) atau sewa kendaraan (522141).
	- Biaya Penginapan/ homestay (8 org, 4 hari) (optional)	32	OH	350.000	11.200.000	- Diberikan secara at cost (diberikan jika terdapat penginapan/ homestay di Desa)
7	522151 Belanja Jasa Profesi					
	- Honor narasumber/ pembicara (3 org, 2 jam, 1 kali)	6	OJ	900.000	5.400.000	- Sesuai SBM/PSBK
	- Moderator (1 org, 2 jam, 1 kali)	3	OJ	700.000	2.100.000	- Sesuai SBM/PSBK
8	524114 Belanja Perjalanan Dinas Paket Meeting Dalam Kota					
	- Transport peserta konsultasi publik (50 org, 1 kali)	46	OH	110.000	5.060.000	- Sesuai SBM/PSBK
	TOTAL BIAYA				69.506.000	
	VOLUME				1 lokasi	
	INDEKS BIAYA				69.506.000	

Catatan:

- Standar Biaya ini disusun berdasarkan Permenkeu No. 49/PMK.02/2017 dan Persekjen KLHK No.P.4/SETJEN/ROKEU/KEU.1/8/2017 dengan mengambil contoh biaya yang berlaku di Provinsi Sumatera Utara, sedangkan untuk provinsi lainnya agar menyesuaikan.
- Biaya yang tidak tercakup dalam Permenkeu No. 49/PMK.02/2017 dan Persekjen KLHK No.P.4/SETJEN/ROKEU/KEU.1/8/2017 menyesuaikan dengan estimasi biaya tertinggi dan penggunaannya menggunakan prinsip at cost.
- Pelaksanaan kegiatan mengacu pada Permen LHK No: P. 76 /Menlhk-Setjen/2015 tentang Kriteria Zona Pengelolaan TN dan Blok Pengelolaan CA, SM, Tahura dan TWA.
- Biaya Transportasi untuk narasumber hanya dapat diberikan pada narasumber yang bukan berasal dari eselon I yang sama (Ditjen KSDAE)



RINCIAN STANDAR KEGIATAN DAN BIAYA (SKB) BIDANG KSDAE TAHUN 2018

SKB : EVALUASI ZONASI TAMAN NASIONAL

KODE : PIKA-06

STANDAR SATUAN:

Waktu : 10 hari
Pelaksana : 5 Orang
Buruh : - Orang
Target : 1 Dokumen/Kawasan

PENGHITUNGAN INDEX:

Volume Satuan : Dokumen
1 Dokumen : Rp. 43.110.000

NO.	MASUKAN (INPUT)					KETERANGAN
	TAHAPAN PELAKSANAAN DAN RINCIAN KOMPONEN BIAYA	VOL	SATUAN UKUR	BIAYA	JUMLAH BIAYA	
1	2	3	4	5	6	7
1	521211 Belanja Bahan - ATK - Penggandaan dan penjilidan - Penggandaan Peta - Rapat pembahasan draft dan final (25 org, 2 kali)	1 5 10 50	Keg dokumen Eksp OH	2.000.000 250.000 150.000 59.000	2.000.000 1.250.000 1.500.000 2.950.000	- Sesuai SBM/PSBK - Sesuai kebutuhan dengan prinsip efektif dan efisien - Sesuai kebutuhan dengan prinsip efektif dan efisien - Sesuai kebutuhan dengan prinsip efektif dan efisien - Sesuai SBM/PSBK
2	524111 Belanja Perjalanan biasa - Uang harian pelaksana kegiatan (5 org, 10 hari) - Transportasi ke Lokasi pp (5 org, 1 kali) - Biaya Penginapan/ homestay (5 org, 10 hari) (optional)	50 5 45	OH Org OH	370.000 232.000 350.000	18.500.000 1.160.000 15.750.000	- Dimungkinkan menggunakan MAK 524113 apabila tidak memenuhi kriteria penggunaan MAK 524111 - Diberikan secara at cost dan memungkinkan MAK lain sebagai contoh pembelian bahan bakar (521211) atau sewa kendaraan (522141). - Diberikan secara at cost (diberi kan jika terdapat penginapan/ homestay di Desa)
TOTAL BIAYA					43.110.000	
VOLUME					1 lokasi	
INDEKS BIAYA					43.110.000	

Catatan:

- Standar Biaya ini disusun berdasarkan Permenkeu No. 49/PMK.02/2017 dan Persekjen KLHK No.P.4/SETJEN/ROKEU/KEU.1/8/2017 dengan mengambil contoh biaya yang berlaku di Provinsi Sumatera Utara, sedangkan untuk provinsi lainnya agar menyesuaikan.
- Biaya yang tidak tercakup dalam Permenkeu No. 49/PMK.02/2017 dan Persekjen KLHK No.P.4/SETJEN/ROKEU/KEU.1/8/2017 menyesuaikan dengan estimasi biaya tertinggi dan penggunaannya menggunakan prinsip at cost.
- Pelaksanaan kegiatan mengacu pada Permen LHK No: P. 76 /Menlhk-Setjen/2015 tentang Kriteria Zona Pengelolaan TN dan Blok Pengelolaan CA, SM, Tahura dan TWA.



RINCIAN STANDAR KEGIATAN DAN BIAYA (SKB) BIDANG KSDAE TAHUN 2018

SKB : EVALUASI BLOK CA/SM/TWA/TAHURA/TB

KODE : PIKA-07

STANDAR SATUAN:

Waktu : 10 hari
 Pelaksana : 5 Orang
 Buruh : - Orang
 Target : 1 Dokumen/Kawasan

PENGHITUNGAN INDEX:

Volume Satuan : Dokumen
 1 Dokumen : Rp. 43.110.000

NO.	MASUKAN (INPUT)					KETERANGAN
	TAHAPAN PELAKSANAAN DAN RINCIAN KOMPONEN BIAYA	VOL	SATUAN UKUR	BIAYA	JUMLAH BIAYA	
1	2	3	4	5	6	7
1	521211 Belanja Bahan - ATK - Penggandaan dan penjiilidan - Penggandaan Peta - Rapat pembahasan draft dan final (25 org, 2 kali)	1 5 10 50	Keg dokumen Eksp OH	2.000.000 250.000 150.000 59.000	2.000.000 1.250.000 1.500.000 2.950.000	- Sesuai SBM/PSBK - Sesuai kebutuhan dengan prinsip efektif dan efisien Sesuai kebutuhan dengan prinsip efektif dan efisien Sesuai kebutuhan dengan prinsip efektif dan efisien Sesuai SBM/PSBK
2	524111 Belanja Perjalanan biasa - Uang harian pelaksana kegiatan (5 org, 10 hari) - Transportasi ke Lokasi pp (5 org, 1 kali) - Biaya Penginapan/ homestay (5 org, 10 hari) (optional)	50 5 45	OH Org OH	370.000 232.000 350.000	18.500.000 1.160.000 15.750.000	- Dimungkinkan menggunakan MAK 524113 apabila tidak memenuhi kriteria penggunaan MAK 524111 - Diberikan secara at cost dan memungkinkan MAK lain sebagai contoh pembelian bahan bakar (521211) atau sewa kendaraan (522141). - Diberikan secara at cost (diberikan jika terdapat penginapan/ homestay di Desa)
TOTAL BIAYA					43.110.000	
VOLUME					1 lokasi	
INDEKS BIAYA					43.110.000	

Catatan:

- Standar Biaya ini disusun berdasarkan Permenku No. 49/PMK.02/2017 dan Persekjen KLHK No.P.4/SETJEN/ROKEU/KEU.1/8/2017 dengan mengambil contoh biaya yang berlaku di Provinsi Sumatera Utara, sedangkan untuk provinsi lainnya agar menyesuaikan.
- Biaya yang tidak tercakup dalam Permenku No. 49/PMK.02/2017 dan Persekjen KLHK No.P.4/SETJEN/ROKEU/KEU.1/8/2017 menyesuaikan dengan estimasi biaya tertinggi dan penggunaannya menggunakan prinsip at cost.
- Pelaksanaan kegiatan mengacu pada Permen LHK No: P. 76 /Menlhk-Setjen/2015 tentang Kriteria Zona Pengelolaan TN dan Blok Pengelolaan CA, SM, Tahura dan TWA.



RINCIAN STANDAR KEGIATAN DAN BIAYA (SKB) BIDANG KSDAE TAHUN 2018

SKB : INVENTARISASI EKOSISTEM PADA KSA DAN KPA

KODE : PIKA-08

STANDAR SATUAN:

Waktu : 7 hari
 Pelaksana : 3 Orang
 Buruh : 2 Orang
 Target : -Dataran 40 Ha
 -Perairan Air Tawar 20 Ha
 -Perairan Air Laut 20 Ha
 Metoda : Transek dengan panjang 1000 m lebar 40 m dengan jarak antara transek 500 m

PENGHITUNGAN INDEX:

Volume Satuan : 1 Dokumen Hasil Inventarisasi
 1 Dokumen Inventarisasi : **Rp23.990.000**

NO.	MASUKAN (INPUT)					KETERANGAN
	TAHAPAN PELAKSANAAN DAN RINCIAN KOMPONEN BIAYA	VOL	SATUAN UKUR	BIAYA (Rp)	JUMLAH BIAYA (Rp)	
1	2	3	4	5	6	7
1	521211 Belanja Bahan					
	- Fotocopy penggandaan materi	1	Kegiatan	500.000	500.000	- Sesuai kebutuhan dengan prinsip efektif dan efisien
	- Konsumsi rapat persiapan (5 org, 2 kali)	10	Orang	59.000	590.000	- Sesuai SBM/PSBK
	- Dokumentasi	1	kegiatan	150.000	150.000	
	- Konsumsi/bahan makanan pembantu lapangan (2 org, 7 hari)	14	OH	59.000	826.000	- Besarnya disesuaikan dengan standar konsumsi rapat dalam SBM/PSBK
	- Obat-obatan	1	Keg	500.000	500.000	
	- Personal Use	3	Org	150.000	450.000	
	- Perlengkapan lapangan	1	Keg	1.000.000	1.000.000	
	- Konsumsi rapat pembahasan hasil pelaksanaan (3 org, 4 kali)	12	OH	59.000	708.000	- Sesuai SBM/PSBK
- Penggandaan dan penjiilidan laporan	10	Eksp	25.000	250.000	- Sesuai kebutuhan dengan prinsip efektif dan efisien	
3	521219 Belanja Barang Non Operasional Lainnya					
	- Upah buruh (2 org, 7 hari)	14	OH	100.000	1.400.000	- Sesuai PSBK
4	524111 Belanja Perjalanan Biasa					
	- Uang harian pelaksanaan kegiatan	21	OH	370.000	7.770.000	- Dimungkinkan menggunakan MAK 524113 apabila tidak memenuhi kriteria penggunaan MAK 52411'
	- Transportasi ke lokasi (pp)	3	Org	232.000	696.000	- Diberikan secara at cost
	- Biaya penginapan dilokasi (3 org, 7 hari)	21	OH	350.000	7.350.000	



RINCIAN STANDAR KEGIATAN DAN BIAYA (SKB) BIDANG KSDAE TAHUN 2018

NO.	MASUKAN (INPUT)					KETERANGAN
	TAHAPAN PELAKSANAAN DAN RINCIAN KOMPONEN BIAYA	VOL	SATUAN UKUR	BIAYA (Rp)	JUMLAH BIAYA (Rp)	
1	2	3	4	5	6	7
6	522151 - Belanja Jasa Profesi Narasumber	2	OJ	900.000	1.800.000	
Total Biaya					23.990.000	Dua puluh tiga juta sembilan ratus sembilan puluh ribu rupiah
Volume					1 Dok.Invent	
Indeks Biaya					23.990.000	

Catatan :

- Standar Biaya ini disusun berdasarkan Permenkeu Nomor 49/PMK.02/2017 dan Persekjen Nomor P.4/Setjen/Rokeu/Keu.1/8/2017 dengan mengambil contoh biaya yang berlaku di Provinsi Sumatera Utara.
- Biaya yang tidak tercakup dalam Permekeu Nomor 49/PMK.02/2017 dan Persekjen KLHK Nomor P.4/Setjen/Rokeu/Keu.1/8/2017 menyesuaikan dengan estimasi biaya tertinggi dan penggunaannya menggunakan prinsip at cost.
- Pelaksanaan kegiatan mengacu pada Permenhut Nomor P.81/Menhut-II/2014 tentang Tata Cara Pelaksanaan Inventarisasi Potensi Pada Kawasan Suaka Alam dan Kawasan Pelestarian Alam.
- Pasal 5 Ayat 1 Permenhut P. 81/Menhut-II/2014 Inventarisasi Ekosistem dilakukan terhadap keragaman ekosistem baik daratan, perairan tawar maupun perairan laut.
- Biaya Transportasi untuk narasumber hanya dapat diberikan pada narasumber yang bukan berasal dari eselon I yang sama (Ditjen KSDAE)



RINCIAN STANDAR KEGIATAN DAN BIAYA (SKB) BIDANG KSDAE TAHUN 2018

SKB : INVENTARISASI LINGKUNGAN PADA KSA DAN KPA

KODE : PIKA-09

STANDAR SATUAN:

Waktu : 10 hari
 Pelaksana : 6 Orang
 Buruh : 3 Orang
 Target : Terkoleksinya Data Sejarah Kawasan dan Potensi Fisik
 Metoda : Transek dengan panjang 1000 m lebar 40 m dengan jarak antara transek 500 m

PENGHITUNGAN INDEX:

Volume Satuan : 1 Dokumen Hasil Inventarisasi
 1 Dokumen Inventarisasi : **Rp. 4.950.000**

NO	MASUKAN (INPUT)					KETERANGAN
	TAHAPAN PELAKSANAAN DAN RINCIAN KOMPONEN BIAYA	VOL	SATUAN UKUR	BIAYA (Rp)	JUMLAH BIAYA (Rp)	
1	2	3	4	5	6	7
1	521211 Belanja Bahan					
	- Fotocopy penggandaan materi	1	kegiatan	500.000	500.000	- Sesuai kebutuhan dengan prinsip efektif dan efisien
	- Konsumsi rapat persiapan (10 org, 2 kali)	20	Orang	59.000	1.180.000	- Sesuai SBM/PSBK
	- Dokumentasi	1	Kegiatan	150.000	150.000	
	- Konsumsi/bahan makanan pembantu lapangan (3 org, 10 hari)	30	OH	59.000	1.770.000	- Besarnya disesuaikan dengan standar konsumsi rapat dalam SBM/PSBK
	- Obat-obatan	1	Keg	500.000	500.000	
	- Personal Use	6	Org	150.000	900.000	
	- Perlengkapan lapangan	1	Keg	1.000.000	1.000.000	
3	521219 Belanja Barang Non Operasional Lainnya					
	- Upah buruh (3 org, 10 hari)	30	OH	100.000	3.000.000	- Sesuai PSBK
4	524111 Belanja Perjalanan Biasa					
	- Uang harian pelaksanaan kegiatan (6 org, 10 hari)	60	OH	370.000	22.200.000	- Dimungkinkan menggunakan MAK 524113 apabila tidak memenuhi kriteria penggunaan MAK 52411
	- Transportasi ke lokasi pp (6 org, 1 kali)	6	Org	232.000	1.392.000	
6	522151 Belanja Jasa Profesi					
	- Narasumber	2	OJ	900.000	1.800.000	
	Total Biaya				56.586.000	Lima puluh enam juta lima ratus delapan puluh enam ribu rupiah
	Volume				1 Dok.Invent	
	Indeks Biaya				56.586.000	

Catatan :

1. Standar Biaya ini disusun berdasarkan Permenkeu Nomor 49/PMK.02/2017 dan Persekjen Nomor P.4/Setjen/Rokeu/Keu.1/8/2017 dengan mengambil contoh biaya yang berlaku di Provinsi Sumatera Utara.



RINCIAN STANDAR KEGIATAN DAN BIAYA (SKB) BIDANG KSDAE TAHUN 2018

2. Biaya yang tidak tercakup dalam Permekeu Nomor 49/PMK.02/2017 dan Persekjen Kemen LHK Nomor P.05/Sekjen-Rokeu/2015 menyesuaikan dengan estimasi biaya tertinggi dan penggunaannya menggunakan prinsip at cost.
3. Pelaksanaan kegiatan mengacu pada Permenhut Nomor P.81/Menhut-II/2014 tentang Tata Cara Pelaksanaan Inventarisasi Potensi Pada Kawasan Suaka Alam dan Kawasan Pelestarian Alam.
4. Pasal 6 Ayat 1 Permenhut P. 81/Menhut-II/2014 Inventarisasi Lingkungan dilakukan untuk mengetahui sejarah kawasan dan potensi fisik (jenis tanah, geologi, ketinggian, kelerengan, bentang alam, gejala/fenomena alam, potensi Jasling, ODTWA, keberadaan situs sejarah, kedalamam gambut/sungai/danau/ laut dan kondisi DAS).



RINCIAN STANDAR KEGIATAN DAN BIAYA (SKB) BIDANG KSDAE TAHUN 2018

SKB : INVENTARISASI TUMBUHAN DAN SATWA LIAR PADA KSA DAN KPA

KODE : PIKA-10

STANDAR SATUAN:

Waktu : 7 hari
 Pelaksana : 4 Orang
 Target : - Dataran rendah 40 Ha
 - Dataran Tinggi 20 Ha
 Metoda : Transek dengan panjang 1000 m lebar 40 m dengan jarak antara transek 500 m

PENGHITUNGAN INDEX:

Volume Satuan : 1 Dokumen Hasil Pembuatan Peta
 1 Dokumen Inventarisasi : Rp. 29.852.000

NO.	MASUKAN (INPUT)					KETERANGAN
	TAHAPAN PELAKSANAAN DAN RINCIAN KOMPONEN BIAYA	VOL	SATUAN UKUR	BIAYA (Rp)	JUMLAH BIAYA (Rp)	
1	2	3	4	5	6	7
1	521211 Belanja Bahan - Fotocopy penggandaan materi - Konsumsi rapat persiapan (8 org, 2 kali) - Dokumentasi - Konsumsi/bahan makanan pembantu lapangan (2 org, 7 hari) - Obat-obatan - Personal Use - Perlengkapan lapangan - Konsumsi rapat pembahasan hasil pelaksanaan (8 org, 2 kali) - Penggandaan dan penjiilidan laporan	1 16 1 14 1 3 1 16 10	kegiatan Orang Kegiatan OH Keg Org Keg OH Eksp	500.000 59.000 150.000 59.000 500.000 150.000 1.000.000 59.000 25.000	500.000 944.000 150.000 826.000 500.000 450.000 1.000.000 944.000 250.000	- Sesuai kebutuhan dengan prinsip efektif dan efisien - Sesuai SBM/PSBK - Besarnya disesuaikan dengan standar konsumsi rapat dalam SBM/PSBK - Sesuai SBM/PSBK - Sesuai kebutuhan dengan prinsip efektif dan efisien
2	521219 Belanja Barang Non Operasional Lainnya - Upah buruh (2 org, 7 hari)	14	OH	100.000	1.400.000	- Sesuai PSBK
3	524111 Belanja Perjalanan Biasa - Uang harian pelaksanaan kegiatan (4 org, 7 hari) - Transportasi ke lokasi pp (4 org, 1 kali) - Biaya penginapan di lokasi (4 org, 7 hari)	28 4 28	OH Org OH	370.000 232.000 350.000	10.360.000 928.000 9.800.000	- Diberikan secara at cost
4	522151 Belanja Jasa Profesi - Narasumber	2	OJ	900.000	1.800.000	
	Total Biaya				29.852.000	Dua puluh sembilan juta delapan ratus lima puluh dua ribu rupiah
	Volume				1 Dok.Invent	
	Indeks Biaya				29.852.000	

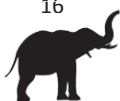

RINCIAN STANDAR KEGIATAN DAN BIAYA (SKB) BIDANG KSDAE TAHUN 2018

Catatan :

1. Standar Biaya ini disusun berdasarkan Permenkeu Nomor 49/PMK.02/2017 dan Persekjen Nomor P.4/Setjen/Rokeu/Keu.1/8/2017 dengan mengambil contoh biaya yang berlaku di Provinsi Sumatera Utara.
2. Biaya yang tidak tercakup dalam Permekeu Nomor 49/PMK.02/2017 dan Persekjen KLHK Nomor P.4/Setjen/Rokeu/Keu.1/8/2017 menyesuaikan dengan estimasi biaya tertinggi dan penggunaannya menggunakan prinsip at cost.
3. Pelaksanaan kegiatan mengacu pada Permenhut Nomor P.81/Menhut-II/2014 tentang Tata Cara Pelaksanaan Inventarisasi Potensi Pada Kawasan Suaka Alam dan Kawasan Pelestarian Alam.
4. Pasal 7 Ayat 1 Permenhut P. 81/Menhut-II/2014 Inventarisasi Tumbuhan dan Satwa Liar berupa jenis, populasi dan sebarannya serta status konservasi Tumbuhan dan Satwa Liar.



RINCIAN STANDAR KEGIATAN DAN BIAYA (SKB) BIDANG KSDAE TAHUN 2018

SKB : INVENTARISASI EKONOMI DAN SOSIAL BUDAYA MASYARAKAT YANG
TINGGAL DI DALAM DAN DI SEKITAR KAWASAN

KODE : PIKA-11

STANDAR SATUAN:

Waktu : 7 hari
Pelaksana : 3 Orang
Target : Terkoleksinya data Ekonomi Masyarakat di dalam dan di luar kawasan
Metoda : Diskusi dan pengambilan data

PENGHITUNGAN INDEX:

Volume Satuan : 1 Dokumen Hasil Inventarisasi
1 Dokumen Inventarisasi : Rp. 21.764.000

NO	MASUKAN (INPUT)					KETERANGAN
	TAHAPAN PELAKSANAAN DAN RINCIAN KOMPONEN BIAYA	VOL	SATUAN UKUR	BIAYA (Rp)	JUMLAH BIAYA (Rp)	
1	2	3	4	5	6	7
1	521211 Belanja Bahan					
	- Fotocopy penggandaan materi	1	kegiatan	500.000	500.000	- Sesuai kebutuhan dengan prinsip efektif dan efisien
	- Konsumsi rapat persiapan (5 org, 2 kali)	10	Orang	59.000	590.000	- Sesuai SBM/PSBK
	- Dokumentasi	1	kegiatan	150.000	150.000	
	- Obat-obatan	1	Keg	500.000	500.000	
	- Personal Use	3	Org	150.000	450.000	
	- Perlengkapan lapangan	1	Keg	1.000.000	1.000.000	
	- Konsumsi rapat pembahasan hasil pelaksanaan (3 org, 4 kali)	12	OH	59.000	708.000	- Sesuai SBM/PSBK
- Penggandaan dan penjiilidan laporan	10	Eksp	25.000	250.000	- Sesuai kebutuhan dengan prinsip efektif dan efisien	
3	524111 Belanja Perjalanan Biasa					
	- Uang harian pelaksanaan kegiatan	21	OH	370.000	7.770.000	- Dimungkinkan menggunakan MAK 524113 apabila tidak memenuhi kriteria penggunaan MAK 52411
	- Transportasi ke lokasi (pp)	3	Org	232.000	696.000	
	- Biaya penginapan dilokasi (3 org, 7 hari)	21	OH	350.000	7.350.000	- Diberikan secara at cost
5	522151 Belanja Jasa Profesi					
	- Narasumber	2	OJ	900.000	1.800.000	
	Total Biaya				21.764.000	Dua puluh satu juta tujuh ratus enam puluh empat ribu rupiah
	Volume				1 Dok. Invent	
	Indeks Biaya				21.764.000	

Catatan :

- Standar Biaya ini disusun berdasarkan Permenkeu Nomor 49/PMK.02/2017 dan Persekjen Nomor P.4/Setjen/Rokeu/Keu.1/8/2017 dengan mengambil contoh biaya yang berlaku di Provinsi Sumatera Utara.
- Biaya yang tidak tercakup dalam Permekeu Nomor 49/PMK.02/2017 dan Persekjen KLHK Nomor P.4/Setjen/Rokeu/Keu.1/8/2017 menyesuaikan dengan estimasi biaya tertinggi dan penggunaannya menggunakan prinsip at cost.
- Pelaksanaan kegiatan mengacu pada Permenhut Nomor P.81/Menhut-II/2014 tentang Tata Cara Pelaksanaan Inventarisasi Potensi Pada Kawasan Suaka Alam dan Kawasan Pelestarian Alam.
- Pasal 8 Ayat 1 Permenhut P. 81/Menhut-II/2014 Inventarisasi ekonomi dilakukan terhadap sumber-sumber ekonomi masyarakat di dalam dan sekitar kawasan, perkembangan usaha dan investasi pemanfaatan kawasan, ketergantungan masyarakat terhadap sumber daya alam, sarana dan prasarana penunjang pembangunan ekonomi dan rencana pembangunan regional.



RINCIAN STANDAR KEGIATAN DAN BIAYA (SKB) BIDANG KSDAE TAHUN 2018

SKB : PEMBUATAN PETA DIGITAL TEMATIK LINGKUNGAN HIDUP DAN KEHUTANAN

KODE : PIKA-12

STANDAR SATUAN:

Waktu : 5 hari
 Pelaksana : 3 Orang
 Target : Terkoleksinya Peta
 Metoda : Pembuatan peta dan Pembahasan

PENGHITUNGAN INDEX:

Volume Satuan : 1 Dokumen Hasil Pembuatan Peta
 1 Dokumen Inventarisasi : Rp. 4.950.000

NO.	MASUKAN (INPUT)					KETERANGAN
	TAHAPAN PELAKSANAAN DAN RINCIAN KOMPONEN BIAYA	VOL	SATUAN UKUR	BIAYA (Rp)	JUMLAH BIAYA (Rp)	
1	2	3	4	5	6	7
1	521211 Belanja Bahan					
	- Bahan - bahan Pemetaan	1	Lembar	100.000	100.000	
	- Fotocopy penggandaan materi	1	kegiatan	500.000	500.000	- Sesuai kebutuhan dengan prinsip efektif dan efisien
	- Konsumsi rapat persiapan (10 org, 2 kali)	20	Orang	59.000	1.180.000	- Sesuai SBM/PSBK
	- Digitasi Peta/Digitasi on screen	1	Layer	505.000	505.000	
	- Editing	1	Layer	100.000	100.000	
	- Adjustment	1	Layer	195.000	195.000	
	- Analisa Data Spasial	1	Layer	305.000	305.000	
	- Lay Out Peta	1	Layer	150.000	150.000	
	- Kendali Mutu	1	Lembar	60.000	60.000	
	- Konsumsi rapat pembahasan hasil pelaksanaan (5 org, 4 kali)	20	OH	59.000	1.180.000	- Sesuai SBM/PSBK
	- ATK	1	Paket	500.000	500.000	
	- Penggandaan dan penjilidan laporan	5	Eksp	25.000	125.000	- Sesuai kebutuhan dengan prinsip efektif dan efisien
	- Distribusi Peta	1	Lembar	50.000	50.000	
	Total Biaya				4.950.000	Empat Juta Sembilan Ratus Lima Puluh Ribu Rupiah
	Volume				1 lembar	
	Indeks Biaya				4.950.000	

Catatan :

- Standar Biaya ini disusun berdasarkan Permenkeu Nomor 49/PMK.02/2017 dan Persekjen Nomor P.4/Setjen/Rokeu/Keu.1/8/2017 dengan mengambil contoh biaya yang berlaku di Provinsi Sumatera Utara.
- Biaya yang tidak tercakup dalam Permekeu Nomor 49/PMK.02/2017 dan Persekjen KLHK Nomor P.4/Setjen/Rokeu/Keu.1/8/2017 menyesuaikan dengan estimasi biaya tertinggi dan penggunaannya menggunakan prinsip at cost.
- Pelaksanaan kegiatan mengacu pada Permenhut Nomor P. 81/Menhut-II/2014 tentang Tata Cara Pelaksanaan Inventarisasi Potensi Pada Kawasan Suaka Alam dan Kawasan Pelestarian Alam.



RINCIAN STANDAR KEGIATAN DAN BIAYA (SKB) BIDANG KSDAE TAHUN 2018

SKB : PEMBUATAN PETA DIGITAL TEMATIK POTENSI HUTAN KONSERVASI

KODE : PIKA-13

Waktu : 5 hari
 Pelaksana : 3 Orang
 Target : Terkoleksinya Peta
 Metoda : Pembuatan peta dan Pembahasan

PENGHITUNGAN INDEX:

Volume Satuan : 1 Dokumen Hasil Pembuatan Peta
 1 Dokumen Inventarisasi : Rp. 4.950.000

NO.	MASUKAN (INPUT)					KETERANGAN
	TAHAPAN PELAKSANAAN DAN RINCIAN KOMPONEN BIAYA	VOL	SATUAN UKUR	BIAYA (Rp)	JUMLAH BIAYA (Rp)	
1	2	3	4	5	6	7
1	521211 Belanja Bahan					
	- Bahan - bahan Pemetaan	1	Lembar	100.000	100.000	
	- Fotocopy penggandaan materi	1	kegiatan	500.000	500.000	- Sesuai kebutuhan dengan prinsip efektif dan efisien
	- Konsumsi rapat persiapan (10 org, 2 kali)	20	Orang	59.000	1.180.000	- Sesuai SBM/PSBK
	- Digitasi Peta/Digitasi on screen	1	Layer	505.000	505.000	
	- Adjustment	1	Layer	195.000	195.000	
	- Analisa Data Spasial	1	Layer	305.000	305.000	
	- Kendali Mutu	1	Layer	60.000	60.000	
	- Lay Out Peta	1	Layer	150.000	150.000	
	- Konsumsi rapat pembahasan hasil pelaksanaan (5 org, 4 kali)	20	OH	59.000	1.180.000	- Sesuai SBM/PSBK
	- ATK	1	Paket	500.000	500.000	
	- Penggandaan dan penjilidan laporan	5	Eksp	25.000	125.000	- Sesuai kebutuhan dengan prinsip efektif dan efisien
	- Distribusi Peta	1	Lembar	50.000	50.000	
	Total Biaya				4.950.000	Empat Juta Sembilan
	Volume				1 lembar	Ratus Lima Puluh Ribu
	Indeks Biaya				4.950.000	Rupiah

Catatan:

- Standar Biaya ini disusun berdasarkan Permenkeu Nomor 49/PMK.02/2017 dan Persekjen Nomor P.4/Setjen/Rokeu/Keu.1/8/2017 dengan mengambil contoh biaya yang berlaku di Provinsi Sumatera Utara.
- Biaya yang tidak tercakup dalam Permekeu Nomor 49/PMK.02/2017 dan Persekjen KLHK Nomor P.4/Setjen/Rokeu/Keu.1/8/2017 menyesuaikan dengan estimasi biaya tertinggi dan penggunaannya menggunakan prinsip at cost.
- Pelaksanaan kegiatan mengacu pada Permenhut Nomor P. 81/Menhut-II/2014 tentang Tata Cara Pelaksanaan Inventarisasi Potensi Pada Kawasan Suaka Alam dan Kawasan Pelestarian Alam.
- Pasal 11 Permenhut No P.81/Menhut-II/2014, Pengelolaan dan pemanfaatan data dan informasi potensi kawasan dilakukan dalam bentuk sistem informasi potensi kawasan baik spasial maupun numerik.
- Mengacu pada Standar Kegiatan Biaya Bidang Planologi Kehutanan dan Tata Lingkungan tahun 2017.



RINCIAN STANDAR KEGIATAN DAN BIAYA (SKB) BIDANG KSDAE TAHUN 2018

SKB : PENAFSIRAN CITRA PENGINDERAAN JAUH DIGITAL RESOLUSI SPASIAL
SEDANG-TINGGI (10-30 METER)

KODE : PIKA-14

STANDAR SATUAN:

Waktu : 5 hari
Pelaksana : 2 Orang
Target : Agregasi Penafsiran Citra Penginderaan Jauh Resusi Spasial tingkat Sedang-Tinggi
(Kondisi Habitat: bagus, sedang, rusak)
Metoda : Penafsiran Citra Penginderaan Jauh

PENGHITUNGAN INDEX:

Volume Satuan : 160.000 Hektar (1 Scene)
1 Lembar : Rp. 18.620.500

NO	MASUKAN (INPUT)					KETERANGAN
	TAHAPAN PELAKSANAAN DAN RINCIAN KOMPONEN BIAYA	VOL	SATUAN UKUR	BIAYA (Rp)	JUMLAH BIAYA (Rp)	
1	2	3	4	5	6	7
1	521211 Belanja Bahan					
	- Fotocopy penggantian materi	1	kegiatan	500.000	500.000	- Sesuai kebutuhan dengan prinsip efektif dan efisien
	- Konsumsi rapat persiapan (10 org, 2 kali)	20	Orang	59.000	1.180.000	- Sesuai SBM/PSBK
	- Loading Citra	1	Scene	169.500	169.500	
	- Layer stacking/komposit citra	1	Scene	565.000	565.000	
	- Koreksi geometrik	1	Scene	791.000	791.000	
	- Penajaman (<i>enhacement</i>)	1	Scene	791.000	791.000	
	- Deliniasi Objek*) dan pengecekan hasil deliniasi	1	Scene	3.955.000	3.955.000	
	- Editing objek*) deliniasi dan edgematching	2	Scene	1.695.000	3.390.000	
	- Pemberian atribut	1	Scene	1.695.000	1.695.000	
	- Penghitungan Luas	1	Scene	904.000	904.000	
	- Perbaikan dan Penyempurnaan	1	Scene	1.130.000	1.130.000	
	- Penyusunan <i>layout</i>	1	Scene	1.695.000	1.695.000	
	- Konsumsi rapat pembahasan hasil pelaksanaan (5 org, 4 kali)	20	OH	59.000	1.180.000	- Sesuai SBM/PSBK
	- ATK	1	Paket	500.000	500.000	
	- Penggantian dan penjiilidan laporan	5	Eksp	25.000	125.000	- Sesuai kebutuhan dengan prinsip efektif dan efisien
	- Backup Data	1	scene	50.000	50.000	
	Total Biaya				18.620.500	Delapan Belas Juta Tujuh Ratus Dua Puluh Ribu Lima Ratus Rupiah
	Volume				160.000 Ha	
	Indeks Biaya				18.620.500	

Catatan :

- Standar Biaya ini disusun berdasarkan Permenkeu Nomor 49/PMK.02/2017 dan Persekjen Nomor P.4/Setjen/Rokeu/Keu.1/8/2017 dengan mengambil contoh biaya yang berlaku di Provinsi Sumatera Utara.
- Biaya yang tidak tercakup dalam Permenkeu Nomor 49/PMK.02/2017 dan Persekjen KLHK Nomor P.4/Setjen/Rokeu/Keu.1/8/2017 menyesuaikan dengan estimasi biaya tertinggi dan penggunaannya menggunakan prinsip at cost.



RINCIAN STANDAR KEGIATAN DAN BIAYA (SKB) BIDANG KSDAE TAHUN 2018

3. Pelaksanaan kegiatan mengacu pada Permenhut Nomor P. 81/Menhut-II/2014 tentang Tata Cara Pelaksanaan Inventarisasi Potensi Pada Kawasan Suaka Alam dan Kawasan Pelestarian Alam.
4. Mengacu pada Standar Kegiatan Biaya Bidang Planologi Kehutanan dan Tata Lingkungan tahun 2017.
5. Pasal 10 ayat (2) Permenhut No P.81/Menhut-II/2014, Persiapan Kegiatan inventasiasi potensi terdiri dari pembentukan tim kerja, pengumpulan data pendukung, interpretasi citra satelit, perancangan design dan metode inventarisasi, dll.
6. Pasal 10 ayat (2) Permenhut No P.81/Menhut-II/2014, Pelaksanaan Kegiatan inventasiasi potensi berdasarkan hasil pelaksanaan kegiatan dalam bentuk dokumen yang berisi data numerik dan spasial.



RINCIAN STANDAR KEGIATAN DAN BIAYA (SKB) BIDANG KSDAE TAHUN 2018

SKB : PENANDAAN BATAS ZONA/BLOK

KODE : PIKA-15

NO.	URAIAN KEGIATAN	VOLUME	BIAYA	TOTAL BIAYA	KETERANGAN		
UPT							
	521211 Belanja Bahan						
	- Konsumsi rapat persiapan (10 orang 2 kali)	20	OH	60.000	1.200.000	<i>Besarnya disesuaikan dengan standar konsumsi rapat PSBK</i>	
	- Penggandaan dan penjilidan rpk	10	Eksp	50.000	500.000		
	- Penggandaan peta kerja	10	Eksp	150.000	1.500.000		
	- Bahan makanan buruh 2 org x 10 hr	20	OH	60.000	1.200.000		<i>Besarnya disesuaikan dengan standar konsumsi/uang makan PSBK</i>
	- Konsumsi rapat pembahasan (10 orang 2 kali)	20	OH	60.000	1.200.000		<i>Besarnya disesuaikan dengan standar konsumsi rapat PSBK</i>
	- Penggandaan dan penjilidan laporan	10	Eksp	50.000	500.000		
	- Penggandaan peta hasil kegiatan	10	Eksp	100.000	1.000.000		
	521219 Belanja Barang Non Operasional lainnya						
	- Upah Buruh 2 org, 10 hr	20	OH	75.000	1.500.000	<i>Sesuai PSBK</i>	
	- Pengadaan tanda batas (seng/papan, cat, dll)	200	Buah	60.000	12.000.000		
	524111 Belanja Perjalanan Biasa						
	- Uang harian pelaksana kegiatan (6 Orang 10 hari)	60	OH	370.000	22.200.000	<i>Diberikan secara at cost dan memungkinkan MAK lain</i>	
	- Transportasi ke lokasi (6 Orang 1 kali)	6	Orang	232.000	1.392.000		
	- Biaya penginapan (opsional) (6 Orang 9 mlm)	54	OH	350.000	18.900.000	<i>Diberikan secara at cost (jika ada penginapan di desa)</i>	
	Jumlah :				63.092.000	(Per 10 Km atau per 200 Tanda batas)	

Catatan :

- Standar Biaya ini disusun berdasarkan Permenkeu Nomor 49/PMK.02/2017 dan Persekjen Nomor P.4/Setjen/Rokeu/Keu.1/8/2017 dengan mengambil contoh biaya yang berlaku di Provinsi Sumatera Utara.
- Biaya yang tidak tercakup dalam Permenkeu Nomor 49/PMK.02/2017 dan Persekjen KLHK Nomor P.4/Setjen/Rokeu/Keu.1/8/2017 menyesuaikan dengan estimasi biaya tertinggi dan penggunaannya menggunakan prinsip at cost.





Patroli Gajah TWA Seblat, oleh Bruce Levick

STANDAR KEGIATAN DAN BIAYA (SKB) DIREKTORAT KK

RINCIAN STANDAR KEGIATAN DAN BIAYA (SKB) BIDANG KSDAE TAHUN 2018

REKAP STANDAR KEGIATAN DAN BIAYA (SKB) DIREKTORAT KK

NO	DAFTAR STANDAR KEGIATAN BIAYA	VOLUME FISIK	INDEKS BIAYA (Rp.)	KETERANGAN
1	2	3	4	
PEMULIHAN EKOSISTEM				
1	Kajian Pemulihan Ekosistem	1 Keg	14.030.000	Biaya Per Regu
2	Penyusunan Perencanaan Pemulihan Ekosistem	1 Keg	7.390.000	Biaya Per Tim
3	Penyusunan Rencana Kerja Tahunan Pemulihan Ekosistem	1 Keg	2.610.000	
4	Pemulihan ekosistem dengan mekanisme alam melalui pengendalian jenis gulma	1 Keg	19.450.000	untuk 5 ha
5	Pemulihan Ekosistem Dengan Mekanisme Alam Melalui Pembakaran Terkendali	1 Keg	9.430.000	untuk 10 ha
6	Pengendalian Jenis Invasif Berupa Herba dan Semak	1 Keg	30.650.000	untuk 5 ha
7	Pengendalian Jenis Invasif Berupa Liana	1 Keg	49.050.000	untuk 5 ha
8	Pengendalian Jenis Invasif Berupa Pohon secara Manual	1 Keg	31.370.000	untuk 1 ha
9	Pengendalian Jenis Invasif berupa pohon dengan mesin	1 Keg	23.630.000	untuk 1 ha
10	Pembibitan dalam rangka penanaman intensif	1 Keg	82.500.000	per lokasi sesuai kebutuhan
11	Penanaman intensif dan Pemeliharaan Tahun Berjalan	1 Keg	85.295.000	untuk 5 ha
12	Pemeliharaan tanaman intensif T+1 & T+2	1 Keg	17.560.000	untuk 5 ha
13	Penanaman pengkayaan dan pemeliharaan tahun berjalan	1 Keg	42.278.000	untuk 5 ha
14	Pemeliharaan tanaman pengkayaan T+1 & T+2	1 Keg	12.668.000	untuk 5 ha
15	Penanaman Intensif dalam rangka pemulihan ekosistem gambut	1 Keg	89.825.000	untuk 5 ha
16	Pemeliharaan tanaman intensif pada pemulihan ekosistem gambut	1 Keg	14.230.000	untuk 5 ha
17	Penanaman Pengkayaan dalam rangka pemulihan pada ekosistem gambut	1 Keg	54.908.000	untuk 5 ha
18	Pemeliharaan pengkayaan pada pemulihan ekosistem gambut	1 Keg	14.058.000	untuk 5 ha
19	Pembibitan untuk pemulihanekosistem mangrove	1 Keg	14.970.000	per lokasi sesuai kebutuhan
20	Penanaman dalam rangka pemulihan ekosistem mangrove	1 Keg	35.022.000	satuan ha ekuivalen
21	Pemeliharaan dalam rangka pemulihan ekosistem mangrove	1 Keg	4.830.000	satuan ha ekuivalen
22	Pemulihan ekosistem Rawa/Danau melalui pembersihan gulma	1 Keg	197.650.000	
23	Pemulihan ekosistem Rawa /Danau melalui pemeliharaan rawa/danau pasca pembersihan gulma air	1 Keg	11.516.000	
24	Pemulihan Ekosistem melalui Transplantasi Karang	1 Keg	97.450.000	per kegiatan
25	Pemeliharaan Terumbu Karang dalam rangka pemulihan ekosistem	1 Keg	23.460.000	per kegiatan



RINCIAN STANDAR KEGIATAN DAN BIAYA (SKB) BIDANG KSDAE TAHUN 2018

NO	DAFTAR STANDAR KEGIATAN BIAYA	VOLUME FISIK	INDEKS BIAYA (Rp.)	KETERANGAN
1	2	3	4	
26	Pengendalian Hama Terumbu Karang dalam rangka pemulihan ekosistem	1 Keg	38.508.000	per kegiatan
OPERASIONAL KPHK				
27	Inventarisasi Potensi KPHK	1 Keg	20.050.000	
28	Penyusunan RPKPHK	1 Keg	87.976.000	
29	Sarana dan Prasarana, SDM Operasional KPHK	1 KPHK	1.453.719.375	
BINA DESA PENYANGGA				
30	Pengembangan Usaha Ekonomi Kelompok Masyarakat	1 Keg	56.118.000	
31	Penyusunan Rencana Induk (Master Plan) Pemberdayaan Masyarakat Desa Konservasi	1 Keg	49.710.000	
32	Penyusunan Rencana Kerja Tahunan (RKT) Kelompok Masyarakat Desa Konservasi	1 Keg	11.500.000	
33	Pelatihan Peningkatan Peran Masyarakat Desa di Daerah Kawasan Konservasi	1 Keg	46.320.000	
34	Monitoring/Evaluasi Pembinaan Desa Konservasi Daerah Penyangga KSA/KPA	1 Keg	13.176.000	
35	Pengembangan Kemitraan Dalam Pemanfaatan Zona Tradisional	1 Keg	21.600.000	
36	Inventarisasi Potensi pada Zona Tradisional	1 Dok. Invent	21.764.000	
37	Pendampingan Pembinaan Desa Konservasi Daerah Penyangga KSA/KPA dan Zona Tradisional (Masyarakat Adat)	1 Laporan	12.406.000	
PENGENDALIAN PENGELOLAAN KAWASAN KONSERVASI				
38	Patroli Bersama Masyarakat Mitra Polhut	1 Keg	12.065.000	
39	Patroli Pengamanan Kawasan Hutan (Terrestrial)	1 Keg	22.940.000	
40	Patroli Pengamanan Kawasan Hutan (Perairan)	1 Keg	27.065.000	
41	Patroli Pengamanan Kawasan Hutan (Udara)	1 Keg	7.090.000	
42	Pengurusan Administrasi Pemegang Senjata Api	1 Polhut	3.500.000	
43	Pengurusan Administrasi Senjata Api	1 Pucuk	1.850.000	
44	Pembuatan Sekat Bakar	1 Km	5.790.000	
45	Patroli Pencegahan Kebakaran Hutan	1 Hari	6.980.000	



RINCIAN STANDAR KEGIATAN DAN BIAYA (SKB) BIDANG KSDAE TAHUN 2018

SKB : KAJIAN PEMULIHAN EKOSISTEM

KODE : KK-01

Ketentuan :

- 1 Tim dapat terdiri dari beberapa regu
- 1 regu terdiri dari 2 org teknis, 1 org tenaga ahli dan 3 org buruh
- Kemampuan per hari 1 regu utk survey 5 ha
- Sampling 5% dari luas wilayah yang akan di survey (areal yang akan dipulihkan dan ekosistem referensi)
- Berlaku untuk 5 hari kerja
- Laporan hasil kajian merupakan dokumen rencana pemulihan ekosistem

NO	MASUKAN (INPUT)					KETERANGAN
	TAHAPAN PELAKSANAAN DAN RINCIAN KOMPONEN BIAYA	VOL	SATUAN UKUR	BIAYA	JUMLAH BIAYA	
1	521211 Belanja Bahan					
	- ATK	1	paket	250.000	250.000	
	- Obat-obatan	1	Regu	250.000	250.000	
	- Bahan makan buruh (3 org x 5 hari)	15	OH	59.000	885.000	disesuaikan PSBK
2	521119 Belanja Barang Operasional Lainnya					
	- Perlengkapan lapangan	1	Paket	2.000.000	2.000.000	
	- Upah Buruh di lapangan (3 org x 5 hari)	15	OH	125.000	1.875.000	disesuaikan PSBK
3	524111 Belanja Perjalanan biasa					
	- Uang harian pelaksana teknis di lapangan (2 org x 7 hari)	14	OH	370.000	5.180.000	disesuaikan PSBK
	- Uang harian tenaga ahli (1 org x 7 hari)	7	OH	370.000	2.590.000	disesuaikan PSBK
	- Transport Lokal	1	Regu	1.000.000	1.000.000	at cost
JUMLAH					14.030.000	BIAYA PER REGU

Keterangan :

- SBM : Standar Biaya Masukan PMK 49/PMK.02/2017
- PSBK : Pedoman Standar Biaya Kegiatan P.4/SETJEN/ROKEU/KEU.1/8/2017



RINCIAN STANDAR KEGIATAN DAN BIAYA (SKB) BIDANG KSDAE TAHUN 2018

SKB : PENYUSUNAN PERENCANAAN PEMULIHAN EKOSISTEM

KODE : KK-02

NO	MASUKAN (INPUT)					KETERANGAN
	TAHAPAN PELAKSANAAN DAN RINCIAN KOMPONEN BIAYA	VOL	SATUAN UKUR	BIAYA	JUMLAH BIAYA	
1	PENYUSUNAN RENCANA PEMULIHAN EKOSISTEM (RPE)					
	521211 Belanja Bahan					
	- Rapat pembahasan hasil (20 org x 1 hari x 3 kali)	60	OH	59.000	3.540.000	disesuaikan PSBK
	- Penjilidan dan Penggandaan Dokumen RPE	1	Paket	250.000	250.000	
	522151 Belanja Jasa Profesi Lainnya					
	- Narasumber/tenaga ahli	4	OJ	900.000	3.600.000	
JUMLAH					7.390.000	biaya per tim

Keterangan :

- SBM : Standar Biaya Masukan PMK 49/PMK.02/2017
- PSBK : Pedoman Standar Biaya Kegiatan P.4/SETJEN/ROKEU/KEU.1/8/2017



RINCIAN STANDAR KEGIATAN DAN BIAYA (SKB) BIDANG KSDAE TAHUN 2018

SKB : PENYUSUNAN RENCANA KERJA TAHUNAN PEMULIHAN EKOSISTEM

KODE : KK-03

NO	MASUKAN (INPUT)					KETERANGAN
	TAHAPAN PELAKSANAAN DAN RINCIAN KOMPONEN BIAYA	VOL	SATUAN UKUR	BIAYA	JUMLAH BIAYA	
1	PENYUSUNAN RKT PE					
	521211 Belanja Bahan					
	- Penjilidan dan Penggandaan Dokumen RPE	1	Paket	250.000	250.000	
	- Rapat Pembahasan RKT PE (20 org x 1 hari x 2 kali)	40	OH	59.000	2.360.000	disesuaikan PSBK
JUMLAH					2.610.000	

Keterangan :

- SBM : Standar Biaya Masukan PMK 49/PMK.02/2017
- PSBK : Pedoman Standar Biaya Kegiatan P.4/SETJEN/ROKEU/KEU.1/8/2017



RINCIAN STANDAR KEGIATAN DAN BIAYA (SKB) BIDANG KSDAE TAHUN 2018

SKB : PEMULIHAN EKOSISTEM DENGAN MEKANISME ALAM MELALUI
PENGENDALIAN JENIS GULMA

KODE : KK-04

NO	MASUKAN (INPUT)					KETERANGAN
	TAHAPAN PELAKSANAAN DAN RINCIAN KOMPONEN BIAYA	VOL	SATUAN UKUR	BIAYA	JUMLAH BIAYA	
PENGENDALIAN JENIS GULMA (5 Ha)						
- Pengendalian gulma 1 ha = 10 OH						
1	521211 Belanja Bahan					
	- Bahan makan buruh (10 orang x 5 hari)	50	OH	59.000	2.950.000	
	- Alat dan Bahan Kerja	1	Paket	2.500.000	2.500.000	
	- Pembuatan papan nama	1	unit	550.000	550.000	disesuaikan PSBK
	- Dokumentasi dan pelaporan	1	paket	250.000	250.000	untuk 1 kegiatan (1 tim)
	- ATK	1	paket	250.000	250.000	untuk 1 kegiatan (1 tim)
2	521119 Belanja Barang Operasional Lainnya					
	- Perlengkapan lapangan	1	paket	2.000.000	2.000.000	
	- Upah Buruh di lapangan	50	OH	125.000	6.250.000	disesuaikan PSBK
3	524111 Belanja Perjalanan biasa					
	- Uang harian pelaksana teknis di lapangan (2 org x 5 hr)	10	OH	370.000	3.700.000	disesuaikan PSBK
	- Transport Lokal	1	paket	1.000.000	1.000.000	at cost (transport mobilisasi tim)
JUMLAH					19.450.000	

Keterangan :

- SBM : Standar Biaya Masukan PMK 49/PMK.02/2017
- PSBK : Pedoman Standar Biaya Kegiatan P.4/SETJEN/ROKEU/KEU.1/8/2017



RINCIAN STANDAR KEGIATAN DAN BIAYA (SKB) BIDANG KSDAE TAHUN 2018

SKB : PEMULIHAN EKOSISTEM DENGAN MEKANISME ALAM MELALUI PEMBAKARAN TERKENDALI

KODE : KK-05

NO	TAHAPAN PELAKSANAAN DAN RINCIAN KOMPONEN BIAYA	MASUKAN (INPUT)			JUMLAH BIAYA	KETERANGAN
		VOL	SATUAN UKUR	BIAYA		
1	Pengendalian gulma dalam ekosistem savana melalui Pembakaran terkendali (10 Ha)					
	- Pengendalian gulma 1 ha = 10 OH					
	521211 Belanja Bahan					
	- Bahan makan buruh (20 orang x 1 hari)	20	OH	59.000	1.180.000	
	- Alat dan Bahan Kerja	1	paket	500.000	500.000	
	- Dokumentasi dan pelaporan	1	paket	250.000	250.000	untuk 1 kegiatan (1 tim)
	- ATK	1	paket	250.000	250.000	untuk 1 kegiatan (1 tim)
	- Pembuatan papan nama	1	unit	550.000	550.000	disesuaikan PSBK
	521119 Belanja Barang Operasional Lainnya					
	- Upah Buruh di lapangan	20	OH	125.000	2.500.000	disesuaikan PSBK
	524111 Belanja Perjalanan biasa					
	- Uang harian pelaksana teknis di lapangan (5 org x 2 hr)	10	OH	370.000	3.700.000	disesuaikan PSBK
	- Transport Lokal	1	paket	500.000	500.000	at cost (transport mobilisasi tim)
JUMLAH					9.430.000	

Keterangan :

- SBM : Standar Biaya Masukan PMK 49/PMK.02/2017
- PSBK : Pedoman Standar Biaya Kegiatan P.4/SETJEN/ROKEU/KEU.1/8/2017



RINCIAN STANDAR KEGIATAN DAN BIAYA (SKB) BIDANG KSDAE TAHUN 2018

SKB : PENGENDALIAN JENIS INVASIF BERUPA HERBA DAN SEMAK

KODE : KK-06

NO	MASUKAN (INPUT)					KETERANGAN
	TAHAPAN PELAKSANAAN DAN RINCIAN KOMPONEN BIAYA	VOL	SATUAN UKUR	BIAYA	JUMLAH BIAYA	
Invasif berupa herba dan semak (contoh Lantana camara, dll) (5 ha) Pembabatan (babat total) dan pengangkutan jenis invasif berupa herba dan semak 1 Ha /hari= 20 OH						Jumlah buruh 20 orang per regu
1	521211 Belanja Bahan - Bahan makan buruh (20 orang x 5 hari) - Alat dan Bahan Kerja - Pembuatan papan nama - Dokumentasi dan pelaporan - ATK	100 1 1 1 1	OH paket unit paket paket	59.000 2.500.000 550.000 250.000 250.000	5.900.000 2.500.000 550.000 250.000 250.000	 d disesuaikan PSBK untuk 1 kegiatan (1 tim) untuk 1 kegiatan (1 tim)
2	521119 Belanja Barang Operasional Lainnya - Perlengkapan lapangan - Upah Buruh di lapangan	1 100	Tim OH	2.000.000 125.000	2.000.000 12.500.000	 jika diperlukan (tim menginap di hutan) d disesuaikan PSBK
3	524111 Belanja Perjalanan biasa - Uang harian pelaksana teknis di lapangan (2 org x 5 hr) - Transport Lokal	10 1	OH paket	370.000 3.000.000	3.700.000 3.000.000	 d disesuaikan PSBK at cost (transport mobilisasi tim dan atau pengangkutan hasil pembabatan jenis invasif)
JUMLAH					30.650.000	

Keterangan :

- SBM : Standar Biaya Masukan PMK 49/PMK.02/2017
- PSBK : Pedoman Standar Biaya Kegiatan P.4/SETJEN/ROKEU/KEU.1/8/2017



RINCIAN STANDAR KEGIATAN DAN BIAYA (SKB) BIDANG KSDAE TAHUN 2018

SKB : PENGENDALIAN JENIS INVASIF BERUPA LIANA

KODE : KK-07

NO	MASUKAN (INPUT)					KETERANGAN
	TAHAPAN PELAKSANAAN DAN RINCIAN KOMPONEN BIAYA	VOL	SATUAN UKUR	BIAYA	JUMLAH BIAYA	
Invasif berupa liana (5 ha) (contoh mantangan, konyal) <i>Pembabatan (babat total) dan pengangkutan jenis invasif liana 1 Ha = 40 OH</i>						Jumlah buruh 40 orang per regu
1	521211 Belanja Bahan - Bahan makan buruh (40 orang x 5 hari) - Alat dan Bahan Kerja - Pembuatan papan nama - Dokumentasi dan pelaporan - ATK	200 1 1 1 1	OH paket unit paket paket	59.000 2.500.000 550.000 250.000 250.000	11.800.000 2.500.000 550.000 250.000 250.000	 disesuaikan PSBK untuk 1 kegiatan (1 tim) untuk 1 kegiatan (1 tim)
2	521119 Belanja Barang Operasional Lainnya - Perlengkapan lapangan - Upah Buruh di lapangan	1 200	paket OH	2.000.000 125.000	2.000.000 25.000.000	 disesuaikan PSBK
3	524111 Belanja Perjalanan biasa - Uang harian pelaksana teknis di lapangan (2 org x 5 hr) - Transport Lokal	10 1	OH paket	370.000 3.000.000	3.700.000 3.000.000	disesuaikan PSBK at cost (transport mobilisasi tim dan atau pengangkutan hasil pembabatan jenis invasif
JUMLAH					49.050.000	

Keterangan :

- SBM : Standar Biaya Masukan PMK 49/PMK.02/2017
- PSBK : Pedoman Standar Biaya Kegiatan P.4/SETJEN/ROKEU/KEU.1/8/2017



RINCIAN STANDAR KEGIATAN DAN BIAYA (SKB) BIDANG KSDAE TAHUN 2018

SKB : PENGENDALIAN JENIS INVASIF BERUPA POHON SECARA MANUAL

KODE : KK-08

NO	MASUKAN (INPUT)					KETERANGAN	
	TAHAPAN PELAKSANAAN DAN RINCIAN KOMPONEN BIAYA	VOL	SATUAN UKUR	BIAYA	JUMLAH BIAYA		
Jenis Invasif berupa pohon (1 ha) <i>Pembabatan (babat total) dan pengangkutan jenis invasif pohon dan palem 1 Ha = 120 OH selama 1 hari</i>						OH : pemotong pohon, pengoles tunggul dengan bahan kimia, pengangkut dan penimbun	
1	521211 Belanja Bahan - Bahan makan buruh - Alat dan Bahan Kerja - Pembuatan papan nama - Dokumentasi dan pelaporan - ATK	120 1 1 1 1	OH paket unit paket paket	59.000 2.500.000 550.000 250.000 250.000	7.080.000 2.500.000 550.000 250.000 250.000	disesuaikan PSBK untuk 1 kegiatan (1 tim) untuk 1 kegiatan (1 tim)	
2	521119 Belanja Barang Operasional Lainnya - Perlengkapan lapangan - Upah Buruh di lapangan	1 120	paket OH	2.000.000 125.000	2.000.000 15.000.000	Jika diperlukan disesuaikan PSBK	
3	524111 Belanja Perjalanan biasa - Uang harian pelaksana teknis di lapangan (2 org x 1 hr) - Transport Lokal	2 1	OH paket	370.000 3.000.000	740.000 3.000.000	disesuaikan PSBK at cost	
JUMLAH					31.370.000	0	

Keterangan :

- SBM : Standar Biaya Masukan PMK 49/PMK.02/2017
- PSBK : Pedoman Standar Biaya Kegiatan P.4/SETJEN/ROKEU/KEU.1/8/2017



RINCIAN STANDAR KEGIATAN DAN BIAYA (SKB) BIDANG KSDAE TAHUN 2018

SKB : **PENGENDALIAN JENIS INVASIF BERUPA POHON MENGGUNAKAN MESIN**

KODE : KK-09

NO	MASUKAN (INPUT)					KETERANGAN
	TAHAPAN PELAKSANAAN DAN RINCIAN KOMPONEN BIAYA	VOL	SATUAN UKUR	BIAYA	JUMLAH BIAYA	
Pengendalian menggunakan mesin (1 ha) <i>Pembabatan (babat total) jenis invasif pohon dan palem 1 Ha = 60 OH</i>						OH : pemotong pohon, pengoles tunggul dengan bahan kimia, pengangkut dan penimbun
1	521211 Belanja Bahan					
	- Bahan makan buruh	60	OH	59.000	3.540.000	
	- Alat dan Bahan Kerja	1	paket	5.000.000	5.000.000	
	- Pembuatan papan nama	1	unit	550.000	550.000	disesuaikan PSBK
	- Dokumentasi dan pelaporan	1	Paket	250.000	250.000	untuk 1 kegiatan (1 tim)
	- ATK	1	paket	250.000	250.000	untuk 1 kegiatan (1 tim)
2	521119 Belanja Barang Operasional Lainnya					
	- Perlengkapan lapangan	1	Paket	2.000.000	2.000.000	
	- Upah Buruh di lapangan	60	OH	125.000	7.500.000	disesuaikan PSBK
3	522141 Belanja Sewa					
	- Sewa mesin pemotong kayu (4 unit/ha)	4	unit	200.000	800.000	Jika diperlukan
4	524111 Belanja Perjalanan biasa					
	- Uang harian pelaksana teknis di lapangan (2 org x 1 hr)	2	OH	370.000	740.000	disesuaikan PSBK
	- Transport Lokal	1	paket	3.000.000	3.000.000	at cost
JUMLAH					23.630.000	

Keterangan :

- SBM : Standar Biaya Masukan PMK 49/PMK.02/2017
- PSBK : Pedoman Standar Biaya Kegiatan P.4/SETJEN/ROKEU/KEU.1/8/2017



RINCIAN STANDAR KEGIATAN DAN BIAYA (SKB) BIDANG KSDAE TAHUN 2018

SKB : PEMBIBITAN UNTUK PENANAMAN INTENSIF

KODE : KK-10

Ketentuan :

PEMBIBITAN

- Kemampuan pengisian media tanam ke dalam polybag ukuran sedang) : 1 HOK 500 polybag
- Kemampuan penyapihan (menanam bibit dalam polybag), 1 HOK: 2.000 polybag
- Kemampuan pengumpulan benih / anakan cabutan; 1 HOK: 1.000 bibit
- Kemampuan pemeliharaan bibit; 1 HOK: 20.000 bibit
- Asumsi: untuk 40.000 bibit dalam 1 lokasi pembibitan
- Pembangunan fisik persemaian tergantung dari rencana pengadaan bibit

NO	MASUKAN (INPUT)					KETERANGAN
	TAHAPAN PELAKSANAAN DAN RINCIAN KOMPONEN BIAYA	VOL	SATUAN UKUR	BIAYA	JUMLAH BIAYA	
	PEMBIBITAN					
	521211 Belanja Bahan					
	- Pengadaan bahan dan alat persemaian*	1	paket	50.000.000	50.000.000	Apabila diperlukan
	- Bahan Makan Buruh	140	OH	59.000	8.260.000	
	- Dokumentasi dan pelaporan	1	Paket	250.000	250.000	untuk 1 kegiatan (1 tim)
	- ATK	1	Paket	250.000	250.000	
	521213 Belanja Honor Output Kegiatan					
	- Upah pengumpulan benih dan anakan cabutan	40	OH	125.000	5.000.000	disesuaikan PSBK
	- Upah pengisian media tanam ke dlm polybag	80	OH	125.000	10.000.000	disesuaikan PSBK
	- Upah penyapihan kecambah atau penanaman bibit cabutan	20	OH	125.000	2.500.000	disesuaikan PSBK
	- Upah pemeliharaan bibit**	6	OB	750.000	4.500.000	Disesuaikan dengan UMP setempat
	524111 Belanja Perjalanan biasa					
	- Uang harian pelaksana teknis di lapangan (supervisi)	2	OH	370.000	740.000	disesuaikan PSBK
	- Transport Lokal	1	paket	1.000.000	1.000.000	at cost (transport mobilisasi tim)
	JUMLAH				82.500.000	

Keterangan :

- SBM : Standar Biaya Masukan PMK 49/PMK.02/2017
- PSBK : Pedoman Standar Biaya Kegiatan P.4/SETJEN/ROKEU/KEU.1/8/2017

Catatan

* Sarpras persemaian termasuk pondok kerja, pompa air, pipa, bak penampung air, cangkul, sekop, kereta dorong (gerobak), sabit, parang, galah, rak semai, keranjang biji & anakan, jaring biji, media tanam, kompos, polybag, sungkup, gunting, dll.

** Pemeliharaan bibit, meliputi penyiraman, penyulaman, pembersihan rumput, pengendalian hama dan penyakit, penjarangan bibit, sortasi, *hardening off*.



RINCIAN STANDAR KEGIATAN DAN BIAYA (SKB) BIDANG KSDAE TAHUN 2018

SKB : PENANAMAN INTENSIF DAN PEMELIHARAAN UNTUK TAHUN BERJALAN

KODE : KK-11

Ketentuan :

A. PENANAMAN

- Bibit yang ditanam 600 - 1.200 batang / ha Rata-rata 900 batang/ha (tergantung jarak dari ekosistem yang masih utuh, semakin jauh semakin banyak yang ditanam)
- Prestasi kerja buruh 1 orang = 50 bibit yang ditanam/hari
- 1 ha : 900 batang; 1 orang : 50 batang yang ditanam jadi 1 ha : 18 OH
- Pelaksana teknis 2 orang, di lapangan selama 5 hari, untuk 5 ha
- Pembuatan lubang tanam 1 ha : 12 OH
- Untuk lokasi penanaman miskin hara, jika diperlukan bibit yang ditanam diberi pupuk kandang/kompos dengan dosis sesuai kebutuhan (50 – 100 gram per pohon tergantung ukuran); rata-rata 75 gr/batang

B. PEMELIHARAAN TAHUN BERJALAN

- Pemeliharaan tanaman (hasil pengkayaan dan penanaman intensif) pada tahun berjalan dilakukan pada umur tanaman 3, 6 dan 12 bulan, berupa pembebasan tanaman dari pengganggu/pesaing, penyulaman, pemupukan, pengendalian hama dan penyakit.
- Penyulaman dilakukan untuk persen tumbuh kurang dari 70% pada umur 3 dan 6 bulan setelah tanam.
- Tanaman dengan pertumbuhan yang lambat, jika diperlukan diberi pupuk kandang/kompos dengan dosis sesuai kebutuhan (25 – 75 gram per pohon tergantung ukuran); rata-rata 50 gr/batang

NO	MASUKAN (INPUT)					KETERANGAN
	TAHAPAN PELAKSANAAN DAN RINCIAN KOMPONEN BIAYA	VOL	SATUAN UKUR	BIAYA	JUMLAH BIAYA	
A	PENANAMAN					
	521211 Belanja Bahan					
	- Pengadaan Ajir	4500	batang	250	1.125.000	disesuaikan PSBK
	- Pengadaan bahan/peralatan kerja	1	paket	2.000.000	2.000.000	
	- Pengadaan pagar (kawat berduri)	1200	meter	4.000	4.800.000	jika diperlukan dan disesuaikan dengan PSBK
	- Pengadaan hidrogel/aqua soft/ penyimpan air	4500	bungkus	3.000	13.500.000	disesuaikan PSBK
	- Pengadaan/pembuatan pupuk (kandang/ kompos)	350	kg	10.000	3.500.000	disesuaikan PSBK
	- Bahan Makan Buruh	155	OH	59.000	9.145.000	disesuaikan PSBK
	- Pembuatan papan nama	1	unit	550.000	550.000	disesuaikan PSBK untuk 1 kegiatan (1 tim)
	- Dokumentasi dan pelaporan	1	paket	250.000	250.000	
	- ATK	1	paket	250.000	250.000	
	521213 Belanja Honor Output Kegiatan					
	- Upah penyiapan lahan dan pembuatan lubang tanam	60	OH	125.000	7.500.000	disesuaikan PSBK
	- Upah pengangkutan bibit dari tempat persemaian ke tempat transit (lokasi penanaman) dan ajir	5	OH	125.000	625.000	disesuaikan PSBK
- Upah penanaman dan pemasangan ajir	90	OH	125.000	11.250.000	disesuaikan PSBK	
524111 Belanja Perjalanan biasa						
- Uang harian pelaksana teknis di lapangan	10	OH	370.000	3.700.000	disesuaikan PSBK	



RINCIAN STANDAR KEGIATAN DAN BIAYA (SKB) BIDANG KSDAE TAHUN 2018

NO	MASUKAN (INPUT)				JUMLAH BIAYA	KETERANGAN
	TAHAPAN PELAKSANAAN DAN RINCIAN KOMPONEN BIAYA	VOL	SATUAN UKUR	BIAYA		
	- Transport Lokal	1	paket	1.000.000	1.000.000	at cost (transport mobilisasi tim)
B	PEMELIHARAAN TANAMAN TAHUN BERJALAN					
	521211 Belanja Bahan					
	- Bahan makan buruh	125	OH	59.000	7.375.000	disesuaikan PSBK
	- Dokumentasi dan pelaporan	1	paket	250.000	250.000	untuk 1 kegiatan (1 tim)
	521213 Belanja Honor Output Kegiatan					
	- Upah pembabatan tanaman pengganggu	50	OH	125.000	6.250.000	disesuaikan PSBK
	- Upah penyulaman (pembuatan lubang tanam dan penanaman)	50	OH	125.000	6.250.000	disesuaikan PSBK
	- Upah pengangkutan bibit penyulaman	25	OH	125.000	3.125.000	disesuaikan PSBK
	524111 Belanja Perjalanan biasa					
	- Uang harian pelaksana teknis di lapangan	5	OH	370.000	1.850.000	disesuaikan PSBK
	- Transport Lokal	1	paket	1.000.000	1.000.000	at cost (transport mobilisasi tim)
JUMLAH					85.295.000	untuk 5 ha

Keterangan :

- SBM : Standar Biaya Masukan PMK 49/PMK.02/2017
- PSBK : Pedoman Standar Biaya Kegiatan P.4/SETJEN/ROKEU/KEU.1/8/2017



RINCIAN STANDAR KEGIATAN DAN BIAYA (SKB) BIDANG KSDAE TAHUN 2018

SKB : PEMELIHARAAN TANAMAN INTENSIF UNTUK T+1 DAN T+2

KODE : KK-12

Ketentuan :

- Pemeliharaan tahun ke-1 dan ke-2 berupa pembebasan tanaman dari pengganggu/pesaing, penyulaman, pemupukan, pengendalian hama dan penyakit ditambah pengkayaan jenis asli klimaks untuk mempercepat suksesi menuju ekosistem semula atau sesuai dengan tujuan pengelolaan. Kegiatan pemangkasan (*pruning*) dapat dilakukan dalam upaya pengendalian hama dan penyakit tanaman.

NO	MASUKAN (INPUT)					KETERANGAN	
	TAHAPAN PELAKSANAAN DAN RINCIAN KOMPONEN BIAYA	VOL	SATUAN UKUR	BIAYA	JUMLAH BIAYA		
PEMELIHARAAN TANAMAN TAHUN I dan II							
1	521211 Belanja Bahan	- Pengadaan/pembuatan pupuk (kandang/ kompos)	250	kg	10.000	2.500.000	disesuaikan PSBK untuk 1 kegiatan (1 tim)
		- Bahan makan buruh	65	OH	59.000	3.835.000	
		- Dokumentasi dan pelaporan	1	paket	250.000	250.000	
2	521213 Belanja Honor Output Kegiatan	- Upah pembabatan tanaman pengganggu	25	OH	125.000	3.125.000	disesuaikan PSBK
		- Upah penyulaman dan pemupukan serta penanaman jenis asli	25	OH	125.000	3.125.000	disesuaikan PSBK
		- Upah pengangkutan bibit	15	OH	125.000	1.875.000	disesuaikan PSBK
3	524111 Belanja Perjalanan biasa	- Uang harian pelaksana teknis di lapangan	5	OH	370.000	1.850.000	disesuaikan PSBK
		- Transport Lokal	1	Paket	1.000.000	1.000.000	at cost (transport mobilisasi tim)
JUMLAH					17.560.000	untuk 5 ha	

Keterangan :

- SBM : Standar Biaya Masukan PMK 49/PMK.02/2017
- PSBK : Pedoman Standar Biaya Kegiatan P.4/SETJEN/ROKEU/KEU.1/8/2017



RINCIAN STANDAR KEGIATAN DAN BIAYA (SKB) BIDANG KSDAE TAHUN 2018

SKB : PENANAMAN PENGKAYAAN DAN PEMELIHARAAN TAHUN BERJALAN

KODE : KK-13

Ketentuan :

- Jumlah jenis yang ditanam per ha tidak dapat distandarisasi karena tergantung pada angka kecukupan regenerasi di alam (1000 anakan per ha, menyebar 40%)
- Prestasi kerja buruh 1 orang = 50 bibit yang ditanam/hari
- Rata-rata per ha pengkayaan 400 batang
- Prestasi kerja penanaman dan pemasangan ajir 1 ha = 8 OH
- Penyiapan lahan dan pembuatan lubang tanam : 1 ha = 6 OH
- Pembabatan tanaman pengganggu, dalam pemeliharaan tahun berjalan : 1 ha = 8 OH
- Pembabatan tanaman pengganggu, dalam pemeliharaan tahun I & II : 1 ha = 5 OH
- Penyulaman 1 ha ; 5 ha
- Pelaksana teknis 2 orang, di lapangan selama 5 hari, untuk 5 ha

NO	MASUKAN (INPUT)					KETERANGAN
	TAHAPAN PELAKSANAAN DAN RINCIAN KOMPONEN BIAYA	VOL	SATUAN UKUR	BIAYA (RP)	JUMLAH BIAYA	
A.	PEMBIBITAN (Mengikuti SKB Pembibitan pada penanaman intensif)					
B.	PELAKSANAAN PENANAMAN PENGKAYAAN					
	521211 Belanja Bahan					
	- Pengadaan Ajir (5 ha x 400 batang)	2.000	Batang	250	500.000	disesuaikan PSBK
	- Pengadaan bahan/ peralatan kerja	1	Paket	2.000.000	2.000.000	
	- Pengadaan pagar (kawat berduri)	1200	meter	4.000	4.800.000	jika diperlukan dan disesuaikan dgn PSBK
	- Uang makan buruh	75	OH	59.000	4.425.000	
	- Dokumentasi dan pelaporan	1	paket	250.000	250.000	untuk 1 kegiatan (1 tim)
	- ATK	1	unit	550.000	550.000	disesuaikan PSBK
	- Pembuatan papan nama					
	521213 Belanja Honor Output Kegiatan					
	- Upah penyiapan lahan dan pembuatan lubang tanam	30	OH	125.000	3.750.000	disesuaikan PSBK
	- Upah pengangkutan bibit dari tempat persemaian ke tempat transit (lokasi penanaman pengkayaan) dan ajir	5	OH	125.000	625.000	disesuaikan PSBK
	- Upah penanaman dan pemasangan ajir	40	OH	125.000	5.000.000	disesuaikan PSBK
	524111 Belanja Perjalanan biasa					
	- Uang harian pelaksana teknis di lapangan	10	OH	370.000	3.700.000	disesuaikan PSBK at cost (transport mobilisasi tim)
	- Transport Lokal	1	paket	1.000.000	1.000.000	
C.	PEMELIHARAAN TANAMAN TAHUN BERJALANAN					
	521211 Belanja Bahan					
	- Bahan makan buruh	67	OH	59.000	3.953.000	disesuaikan PSBK
	- Dokumentasi dan pelaporan	1	paket	250.000	250.000	untuk 1 kegiatan (1 tim)



RINCIAN STANDAR KEGIATAN DAN BIAYA (SKB) BIDANG KSDAE TAHUN 2018

NO	TAHAPAN PELAKSANAAN DAN RINCIAN KOMPONEN BIAYA	MASUKAN (INPUT)			JUMLAH BIAYA	KETERANGAN
		VOL	SATUAN UKUR	BIAYA (RP)		
521213	Belanja Honor Output Kegiatan					
	- Upah pembabatan tanaman pengganggu	40	OH	125.000	5.000.000	disesuaikan PSBK
	- Upah penyulaman	25	OH	125.000	3.125.000	disesuaikan PSBK
	- Upah pengangkutan bibit penyulaman	2	OH	125.000	250.000	disesuaikan PSBK
524111	Belanja Perjalanan biasa			370.000		
	- Uang harian pelaksana teknis di lapangan	5	OH	1.000.000	1.850.000	disesuaikan PSBK
	- Transport Lokal	1	paket			at cost
JUMLAH					42.278.000	untuk 5 ha

Keterangan :

- SBM : Standar Biaya Masukan PMK 49/PMK.02/2017
- PSBK : Pedoman Standar Biaya Kegiatan P.4/SETJEN/ROKEU/KEU.1/8/2017



RINCIAN STANDAR KEGIATAN DAN BIAYA (SKB) BIDANG KSDAE TAHUN 2018

SKB : PEMELIHARAAN PENGGAYAAN UNTUK T+1 DAN T+2

KODE : KK-14

Ketentuan :

- Pembabatan tanaman pengganggu, dalam pemeliharaan tahun I & II : 1 ha = 5 OH
- Penyulaman 1 ha ; 5 OH

NO	MASUKAN (INPUT)					KETERANGAN
	TAHAPAN PELAKSANAAN DAN RINCIAN KOMPONEN BIAYA	VOL	SATUAN UKUR	BIAYA (RP)	JUMLAH BIAYA	
A.	PEMELIHARAAN TANAMAN TAHUN I dan II					
	521211 Belanja Bahan					
	- Bahan makan buruh	52	OH	59.000	3.068.000	disesuaikan PSBK
	- Dokumentasi dan pelaporan	1	paket	250.000	250.000	untuk 1 kegiatan (1 tim)
	521213 Belanja Honor Output Kegiatan					
	- Upah pembabatan tanaman pengganggu	25	HOK	125.000	3.125.000	disesuaikan PSBK
	- Upah penyulaman	25	HOK	125.000	3.125.000	disesuaikan PSBK
	- Upah pengangkutan bibit	2	HOK	125.000	250.000	disesuaikan PSBK
	524111 Belanja Perjalanan biasa					
	- Uang harian pelaksana teknis di lapangan	5	OH	370.000	1.850.000	disesuaikan PSBK
- Transport Lokal	1	Paket	1.000.000	1.000.000	at cost	
JUMLAH					12.668.000	untuk 5 ha

Keterangan :

- SBM : Standar Biaya Masukan PMK 49/PMK.02/2017
- PSBK : Pedoman Standar Biaya Kegiatan P.4/SETJEN/ROKEU/KEU.1/8/2017



RINCIAN STANDAR KEGIATAN DAN BIAYA (SKB) BIDANG KSDAE TAHUN 2018

SKB : PENANAMAN INTENSIF UNTUK PEMULIHAN EKOSISTEM GAMBUT

KODE : KK-15

Ketentuan :

PENANAMAN INTENSIF

- Bibit yang ditanam 600 - 1.200 batang / ha Rata-rata 900 batang/ha (tergantung jarak dari ekosistem yang masih utuh, semakin jauh semakin banyak yang ditanam)
- Prestasi kerja buruh 1 orang = rata-rata 33 bibit yang ditanam/hari
- Prestasi penanaman dan pemasangan ajir 1 ha : 900 batang; 1 orang : 30 batang yang ditanam jadi 1 ha : 30 HOK
- Pembuatan lubang tanam 1 ha : 12 HOK
- Pengangkutan bibit dari tempat transit ke lubang tanam 1 ha : 2 OH
- Pelaksana teknis 2 orang, di lapangan selama 5 hari, untuk 5 ha

NO	MASUKAN (INPUT)					KETERANGAN
	TAHAPAN PELAKSANAAN DAN RINCIAN KOMPONEN BIAYA	VOL	SATUAN UKUR	BIAYA	JUMLAH BIAYA	
A.	PEMBIBITAN (Mengikuti SKB Pembibitan pada penanaman intensif)					
B.	PENANAMAN					
	521211 Belanja Bahan					
	- Pengadaan Ajir	4500	batang	250	1.125.000	
	- Pengadaan bahan/peralatan kerja	1	paket	3.000.000	3.000.000	
	- Bahan Makan Buruh	220	OH	59.000	12.980.000	disesuaikan PSBK
	- Pembuatan papan nama	1	unit	550.000	550.000	disesuaikan PSBK
	- Dokumentasi dan pelaporan	1	paket	250.000	250.000	untuk 1 kegiatan (1 tim)
	- ATK	1	paket	250.000	250.000	
	522141 Belanja Sewa					
	- Sewa Perahu	2	Paket	2.500.000	5.000.000	jumlah kebutuhan sewa/hari disesuaikan dgn kebutuhan
	521213 Belanja Honor Output Kegiatan					
	- Upah penyiapan lahan dan pembuatan lubang tanam	60	HOK	125.000	7.500.000	disesuaikan PSBK
	- Upah pengangkutan bibit dari tempat persemaian ke tempat transit (lokasi penanaman) dan ajir	10	HOK	125.000	1.250.000	disesuaikan PSBK
	- Upah penanaman dan pemasangan ajir	150	HOK	125.000	18.750.000	disesuaikan PSBK
	524111 Belanja Perjalanan biasa					
	- Uang harian pelaksana teknis di lapangan	10	OH	370.000	3.700.000	disesuaikan PSBK
	- Transport Lokal	1	paket	1.000.000	1.000.000	at cost (transport mobilisasi tim)
C.	PEMELIHARAAN TANAMAN TAHUN BERJALANAN					
	521211 Belanja Bahan					
	- Bahan makan buruh	155	OH	59.000	9.145.000	disesuaikan PSBK
	- Dokumentasi dan pelaporan	1	paket	250.000	250.000	untuk 1 kegiatan (1 tim)
	522141 Belanja Sewa					
	- Sewa Perahu	1	Paket	1.000.000	1.000.000	jumlah kebutuhan sewa/hari disesuaikan dgn kebutuhan



RINCIAN STANDAR KEGIATAN DAN BIAYA (SKB) BIDANG KSDAE TAHUN 2018

NO	MASUKAN (INPUT)					KETERANGAN
	TAHAPAN PELAKSANAAN DAN RINCIAN KOMPONEN BIAYA	VOL	SATUAN UKUR	BIAYA	JUMLAH BIAYA	
	521213 Belanja Honor Output Kegiatan					
	- Upah pembabatan tanaman pengganggu	100	OH	125.000	12.500.000	disesuaikan PSBK
	- Upah penyulaman	50	OH	125.000	6.250.000	disesuaikan PSBK
	- Upah pengangkutan bibit penyulaman	5	OH	125.000	625.000	disesuaikan PSBK
	524111 Belanja Perjalanan biasa					
- Uang harian pelaksana teknis di lapangan	10	OH	370.000	3.700.000	disesuaikan PSBK	
- Transport Lokal	1	paket	1.000.000	1.000.000	at cost (transport mobilisasi tim)	
JUMLAH					89.825.000	untuk 5 ha

Keterangan :

- SBM : Standar Biaya Masukan PMK 49/PMK.02/2017
- PSBK : Pedoman Standar Biaya Kegiatan P.4/SETJEN/ROKEU/KEU.1/8/2017



RINCIAN STANDAR KEGIATAN DAN BIAYA (SKB) BIDANG KSDAE TAHUN 2018

SKB : PEMELIHARAAN TANAMAN INTENSIF PADA PEMULIHAN EKOSISTEM GAMBUT

KODE : KK-16

NO	MASUKAN (INPUT)					KETERANGAN
	TAHAPAN PELAKSANAAN DAN RINCIAN KOMPONEN BIAYA	VOL	SATUAN UKUR	BIAYA	JUMLAH BIAYA	
PEMELIHARAAN TANAMAN TAHUN I dan II						
521211	Belanja Bahan					
	- Bahan makan buruh	45	OH	59.000	2.655.000	disesuaikan PSBK
	- Dokumentasi dan pelaporan	1	paket	250.000	250.000	untuk 1 kegiatan (1 tim)
521213	Belanja Honor Output Kegiatan					
	- Upah pembabatan tanaman pengganggu	25	OH	125.000	3.125.000	disesuaikan PSBK
	- Upah penyulaman	15	OH	125.000	1.875.000	disesuaikan PSBK
	- Upah pengangkutan bibit	5	OH	125.000	625.000	disesuaikan PSBK
522141	Belanja Sewa					
	- Sewa Perahu	1	Paket	1.000.000	1.000.000	jumlah kebutuhan sewa/hari disesuaikan dgn kebutuhan
524111	Belanja Perjalanan biasa					
	- Uang harian pelaksana teknis di lapangan	10	OH	370.000	3.700.000	disesuaikan PSBK
	- Transport Lokal	1	paket	1.000.000	1.000.000	at cost (transport mobilisasi tim)
JUMLAH					14.230.000	untuk 5 ha

Keterangan :

- SBM : Standar Biaya Masukan PMK 49/PMK.02/2017
- PSBK : Pedoman Standar Biaya Kegiatan P.4/SETJEN/ROKEU/KEU.1/8/2017



RINCIAN STANDAR KEGIATAN DAN BIAYA (SKB) BIDANG KSDAE TAHUN 2018

SKB : PENANAMAN PENGKAYAAN PADA PEMULIHAN EKOSISTEM GAMBUT

KODE : KK-17

Ketentuan :

PENANAMAN PENGKAYAAN

- Bibit yang ditanam 200 - 600 batang/ha, rata-rata 400 batang/ha
- Prestasi kerja buruh 1 orang = rata-rata 30 bibit yang ditanam/hari
- Prestasi penanaman dan pemasangan ajir 1 ha : 400 batang; 1 orang : 30 batang yang ditanam jadi 1 ha:13 OH
- Penyiapan lahan dan pembuatan lubang tanam 1 ha : 10 OH
- Pengangkutan bibit dari tempat transit ke lubang tanam 1 ha : 2 OH
- Pelaksana teknis 2 orang, di lapangan selama 5 hari, untuk 5 ha

NO	MASUKAN (INPUT)					KETERANGAN	
	TAHAPAN PELAKSANAAN DAN RINCIAN KOMPONEN BIAYA	VOL	SATUAN UKUR	BIAYA	JUMLAH BIAYA		
A	PENANAMAN PENGKAYAAN (Per 5 Ha)						
	521211	Belanja Bahan					
		- Pengadaan Ajir	2000	batang	250	500.000	
		- Pengadaan bahan/peralatan kerja	1	paket	2.000.000	2.000.000	
		- Bahan Makan Buruh	125	OH	59.000	7.375.000	disesuaikan PSBK
		- Pembuatan papan nama	1	Unit	550.000	550.000	disesuaikan PSBK
		- Dokumentasi dan pelaporan	1	paket	250.000	250.000	untuk 1 kegiatan (1 tim)
		- ATK	1	paket	250.000	250.000	
	522141	Belanja Sewa					
		- Sewa Perahu	2	Paket	2.500.000	5.000.000	jumlah kebutuhan sewa/hari disesuaikan dgn kebutuhan
A	521213	Belanja Honor Output Kegiatan					
		- Upah penyiapan lahan dan pembuatan lubang tanam	50	OH	125.000	6.250.000	disesuaikan PSBK
		- Upah pengangkutan bibit dari tempat persemaian ke tempat transit (lokasi penanaman) dan ajir	10	OH	125.000	1.250.000	disesuaikan PSBK
		- Upah penanaman dan pemasangan ajir	65	OH	125.000	8.125.000	disesuaikan PSBK
	524111	Belanja Perjalanan biasa					
	- Uang harian pelaksana teknis di lapangan	10	OH	370.000	3.700.000	disesuaikan PSBK	
	- Transport Lokal	1	paket	1.000.000	1.000.000	at cost (transport mobilisasi tim)	
B	PEMELIHARAAN TANAMAN TAHUN BERJALANAN						
	521211	Belanja Bahan					
		- Bahan makan buruh	77	OH	59.000	4.543.000	disesuaikan PSBK
		- Dokumentasi dan pelaporan	1	paket	250.000	250.000	untuk 1 kegiatan (1 tim)
522141	Belanja Sewa						
	- Sewa Perahu	1	Paket	2.500.000	2.500.000	jumlah kebutuhan sewa/hari disesuaikan dgn kebutuhan	



RINCIAN STANDAR KEGIATAN DAN BIAYA (SKB) BIDANG KSDAE TAHUN 2018

NO	MASUKAN (INPUT)					KETERANGAN
	TAHAPAN PELAKSANAAN DAN RINCIAN KOMPONEN BIAYA	VOL	SATUAN UKUR	BIAYA	JUMLAH BIAYA	
	521213 Belanja Honor Output Kegiatan					
	- Upah pembabatan tanaman pengganggu	40	OH	125.000	5.000.000	disesuaikan PSBK
	- Upah penyulaman	35	OH	125.000	4.375.000	disesuaikan PSBK
	- Upah pengangkutan bibit penyulaman	2	OH	125.000	250.000	disesuaikan PSBK
	524111 Belanja Perjalanan biasa					
- Uang harian pelaksana teknis di lapangan	2	OH	370.000	740.000	disesuaikan PSBK	
- Transport Lokal	1	paket	1.000.000	1.000.000	at cost (transport mobilisasi tim)	
JUMLAH					54.908.000	untuk 5 ha

Keterangan :

- SBM : Standar Biaya Masukan PMK 49/PMK.02/2017
- PSBK : Pedoman Standar Biaya Kegiatan P.4/SETJEN/ROKEU/KEU.1/8/2017



RINCIAN STANDAR KEGIATAN DAN BIAYA (SKB) BIDANG KSDAE TAHUN 2018

SKB : PEMELIHARAAN PENGKAYAAN PADA PEMULIHAN EKOSISTEM GAMBUT

KODE : KK-18

NO	MASUKAN (INPUT)					KETERANGAN	
	TAHAPAN PELAKSANAAN DAN RINCIAN KOMPONEN BIAYA	VOL	SATUAN UKUR	BIAYA	JUMLAH BIAYA		
PEMELIHARAAN TANAMAN TAHUN I dan II							
	521211	Belanja Bahan					
	-	Bahan makan buruh	52	OH	59.000	3.068.000	disesuaikan PSBK
	-	Dokumentasi dan pelaporan	1	paket	250.000	250.000	untuk 1 kegiatan (1 tim)
	521213	Belanja Honor Output Kegiatan					
	-	Upah pembabatan tanaman pengganggu	25	OH	125.000	3.125.000	disesuaikan PSBK
	-	Upah penyulaman dan pemupukan serta penanaman jenis asli klimaks	25	OH	125.000	3.125.000	disesuaikan PSBK
	-	Upah pengangkutan bibit	2	OH	125.000	250.000	disesuaikan PSBK
	522141	Belanja Sewa					
	-	Sewa Perahu	1	Paket	2.500.000	2.500.000	jumlah kebutuhan sewa/hari disesuaikan dgn kebutuhan
	524111	Belanja Perjalanan biasa					
	-	Uang harian pelaksana teknis di lapangan	2	OH	370.000	740.000	Disesuaikan PSBK
	-	Transport Lokal	1	paket	1.000.000	1.000.000	at cost (transport mobilisasi tim)
JUMLAH					14.058.000	untuk 5 ha	

Keterangan :

- SBM : Standar Biaya Masukan PMK 49/PMK.02/2017
- PSBK : Pedoman Standar Biaya Kegiatan P.4/SETJEN/ROKEU/KEU.1/8/2017



RINCIAN STANDAR KEGIATAN DAN BIAYA (SKB) BIDANG KSDAE TAHUN 2018

SKB : PEMBIBITAN UNTUK PEMULIHANEKOSISTEM MANGROVE

KODE : KK-19

Ketentuan :

Jika menggunakan metode rumpun berjarak

- Jumlah bibit sebanyak 5.500 per ha (5.000 btg untuk penanaman , 500 btg untuk penyulaman) bibit ditanam dalam bentuk rumpun dengan jumlah penanaman per rumpun sebanyak 500 batang, sehingga pada 1 ha lahan ditanam sebanyak 10 rumpun ukuran rumpun 1 m x 5 m dan jarak antar rumpun adalah 1 m sehingga luas penanaman untuk 1 ha adalah 120 m².

NO	MASUKAN (INPUT)					KETERANGAN	
	TAHAPAN PELAKSANAAN DAN RINCIAN KOMPONEN BIAYA	VOL	SATUAN UKUR	BIAYA	JUMLAH BIAYA		
PEMBIBITAN							
	521211	Belanja Bahan					
		- Pengadaan bahan dan alat persemaian	1	paket	5.000.000	5.000.000	disesuaikan dengan kondisi lapangan
		- Bahan Makan Buruh	20	OH	59.000	1.180.000	
		- Dokumentasi dan pelaporan	1	paket	250.000	250.000	
		- ATK	1	paket	250.000	250.000	
		- Pembuatan papan nama	1	unit	550.000	550.000	disesuaikan PSBK
	521213	Belanja Honor Output Kegiatan					
		- Upah pencarian buah mangrove (propagul)	10	OH	125.000	1.250.000	disesuaikan PSBK
		- Upah pengisian tanah/pasir dan benih ke dalam polybag	10	OH	125.000	1.250.000	disesuaikan PSBK
		- Upah pemeliharaan bibit	6	OB	750.000	4.500.000	Disesuaikan dengan UMP setempat
	524111	Belanja Perjalanan biasa					
		- Uang harian pelaksana teknis di lapangan (supervisi)	2	OH	370.000	740.000	disesuaikan PSBK
	JUMLAH					14.970.000	

Keterangan :

- SBM : Standar Biaya Masukan PMK 49/PMK.02/2017
- PSBK : Pedoman Standar Biaya Kegiatan P.4/SETJEN/ROKEU/KEU.1/8/2017



RINCIAN STANDAR KEGIATAN DAN BIAYA (SKB) BIDANG KSDAE TAHUN 2018

SKB : PENANAMAN UNTUK PEMULIHAN EKOSISTEM MANGROVE

KODE : KK-20

Ketentuan :

Jika menggunakan metode rumpun berjarak

- Jumlah bibit sebanyak 5.500 per ha (5.000 btg untuk penanaman , 500 btg untuk penyulaman) bibit ditanam dalam bentuk rumpun dengan jumlah penanaman per rumpun sebanyak 500 batang, sehingga pada 1 ha lahan ditanam sebanyak 10 rumpun ukuran rumpun 1 m x 5 m dan jarak antar rumpun adalah 1 m sehingga luas penanaman untuk 1 ha adalah 120 m².

NO	MASUKAN (INPUT)					KETERANGAN
	TAHAPAN PELAKSANAAN DAN RINCIAN KOMPONEN BIAYA	VOL	SATUAN UKUR	BIAYA	JUMLAH BIAYA	
A.	Metode Penanaman Reguler mengikuti SKB Penanaman Intensif/ pengkayaan yang sudah ada					
B.	Metode Rumpun Berjarak (satuan ha ekuivalen)					
	PENANAMAN					
	521211 Belanja Bahan					
	- Bahan dan perlengkapan pengadaan bahan pagar pelindung tanaman (Jaring, Bambu, dolken)	1	Kegiatan	10.000.000	10.000.000	
	- Bahan makan buruh	83	OH	59.000	4.897.000	
	- Dokumentasi dan pelaporan	1	paket	250.000	250.000	
	- ATK	1	paket	250.000	250.000	
	- Pembuatan papan nama	1	unit	550.000	550.000	disesuaikan PSBK
	521213 Belanja Honor Output Kegiatan					
	- Upah distribusi bibit ke lubang rumpun	30	OH	125.000	3.750.000	disesuaikan PSBK
	- Upah penanaman	50	OH	125.000	6.250.000	disesuaikan PSBK
	- Upah pemasangan pagar	3	OH	125.000	375.000	disesuaikan PSBK
	521211 Belanja Bahan					
	- BBM Kapal/Speed Boat	1	Paket	5.000.000	5.000.000	disesuaikan dengan kondisi lokasi
	524111 Belanja Perjalanan biasa					
	- Uang harian pelaksana teknis di lapangan (2 ORG x 5 HR x 1 Keg)	10	OH	370.000	3.700.000	disesuaikan PSBK
	JUMLAH				35.022.000	

Keterangan :

- SBM : Standar Biaya Masukan PMK 49/PMK.02/2017
- PSBK : Pedoman Standar Biaya Kegiatan P.4/SETJEN/ROKEU/KEU.1/8/2017



RINCIAN STANDAR KEGIATAN DAN BIAYA (SKB) BIDANG KSDAE TAHUN 2018

SKB : PEMELIHARAAN UNTUK PEMULIHAN EKOSISTEM MANGROVE

KODE : KK-21

Ketentuan

Jika menggunakan metode rumpun berjarak

- Jumlah bibit sebanyak 5.500 per ha (5.000 btg untuk penanaman , 500 btg untuk penyulaman) bibit ditanam dalam bentuk rumpun dengan jumlah penanaman per rumpun sebanyak 500 batang, sehingga pada 1 ha lahan ditanam sebanyak 10 rumpun ukuran rumpun 1 m x 5 m dan jarak antar rumpun adalah 1 m sehingga luas penanaman untuk 1 ha adalah 120 m².

NO	MASUKAN (INPUT)					KETERANGAN
	TAHAPAN PELAKSANAAN DAN RINCIAN KOMPONEN BIAYA	VOL	SATUAN UKUR	BIAYA	JUMLAH BIAYA	
PEMELIHARAAN TANAMAN TAHUN BERJALAN (3 bulan pertama), Tahun I DAN TAHUN II						
1	521211 Belanja Bahan - Bahan makan buruh - Dokumentasi dan pelaporan - BBM Kapal/ Sepeed Boat	10 1 1	OH Paket Paket	59.000 250.000 2.000.000	590.000 250.000 2.000.000	disesuaikan PSBK disesuaikan dengan kondisi lokasi
2	521213 Belanja Honor Output Kegiatan - Upah penyulaman dan pembersihan tanaman	10	OH	125.000	1.250.000	disesuaikan PSBK
3	524111 Belanja Perjalanan biasa - Uang harian pelaksana teknis di lapangan	2	OH	370.000	740.000	disesuaikan PSBK
JUMLAH					4.830.000	

Keterangan :

- SBM : Standar Biaya Masukan PMK 49/PMK.02/2017
- PSBK : Pedoman Standar Biaya Kegiatan P.4/SETJEN/ROKEU/KEU.1/8/2017



RINCIAN STANDAR KEGIATAN DAN BIAYA (SKB) BIDANG KSDAE TAHUN 2018

SKB : PEMULIHAN EKOSISTEM DANAU/RAWA MELALUI PEMBERSIHAN
GULMA

KODE : KK-22

NO	MASUKAN (INPUT)					KETERANGAN
	TAHAPAN PELAKSANAAN DAN RINCIAN KOMPONEN BIAYA	VOL	SATUAN UKUR	BIAYA	JUMLAH BIAYA	
PEMBERSIHAN GULMA DANAU						
Kemampuan buruh dalam pembersihan gulma air adalah 20 orang selama 45 hari untuk 5 ha						
	521211 Belanja Bahan					
	- Pengadaan bahan dan alat pembersihan gulma air	1	paket	2.500.000	2.500.000	
	- Bahan makan buruh	900	HOK	59.000	53.100.000	disesuaikan PSBK
	- Dokumentasi dan pelaporan	1	paket	250.000	250.000	
	- ATK	1	paket	250.000	250.000	
	- Pembuatan papan nama	1	unit	550.000	550.000	disesuaikan PSBK
	522141 Belanja Sewa					
	- Sewa Perahu	1	Paket	12.000.000	12.000.000	jumlah kebutuhan sewa/hari disesuaikan dgn kebutuhan
	521213 Belanja Honor Output Kegiatan					
	- Upah Buruh (20 orang x 45 hari)	900	OH	125.000	112.500.000	disesuaikan PSBK
	524111 Belanja Perjalanan biasa					
	- Uang harian pelaksana teknis di lapangan dalam rangka supervisi	90	OH	150.000	13.500.000	disesuaikan PSBK
	- Transport Lokal	1	paket	3.000.000	3.000.000	at cost (transport mobilisasi tim dan atau pengangkutan hasil pembersihan gulma air
JUMLAH					197.650.000	

Keterangan :

- SBM : Standar Biaya Masukan PMK 49/PMK.02/2017
- PSBK : Pedoman Standar Biaya Kegiatan P.4/SETJEN/ROKEU/KEU.1/8/2017



RINCIAN STANDAR KEGIATAN DAN BIAYA (SKB) BIDANG KSDAE TAHUN 2018

SKB : PEMULIHAN EKOSISTEM DANAU/RAWA MELALUI PEMELIHARAAN
DANAU PASCA PEMBERSIHAN GULMA AIR

KODE : KK-23

NO	MASUKAN (INPUT)					KETERANGAN
	TAHAPAN PELAKSANAAN DAN RINCIAN KOMPONEN BIAYA	VOL	SATUAN UKUR	BIAYA	JUMLAH BIAYA	
PEMELIHARAAN DANAU PASCA PEMBERSIHAN GULMA AIR (MONITORING GULMA)						dilakukan setiap bulan setelah pembersihan gulma
	521211 Belanja Bahan					
	- Bahan dan alat	1	paket	500.000	500.000	
	- Bahan makan buruh	24	HOK	59.000	1.416.000	disesuaikan PSBK
	522141 Belanja Sewa					
	- Sewa Perahu	6	Paket	500.000	3.000.000	
	521213 Belanja Honor Output Kegiatan					
	- Upah buruh (2 orang x 2 hari x 6 kali)	24	OH	125.000	3.000.000	disesuaikan PSBK
	524111 Belanja Perjalanan biasa					
	- Uang harian pelaksana teknis di lapangan dalam rangka supervisi	24	OH	150.000	3.600.000	disesuaikan PSBK
JUMLAH					11.516.000	

Keterangan :

- SBM : Standar Biaya Masukan PMK 49/PMK.02/2017
- PSBK : Pedoman Standar Biaya Kegiatan P.4/SETJEN/ROKEU/KEU.1/8/2017



RINCIAN STANDAR KEGIATAN DAN BIAYA (SKB) BIDANG KSDAE TAHUN 2018

SKB : PEMULIHAN EKOSISTEM MELALUI TRANSPALANTASI KARANG

KODE : KK-24

Ketentuan

- Satuan : Per Kegiatan
- Ukuran rak : 1 m2 , masing-masing per m2 berisi 48 specimen/pcs karang
- PO : Lamanya pemeliharaan 1 kali dalam 2 minggu selama 3 bulan, selanjutnya pemeliharaan sebulan sekali
- P1 & 2 : dilakukan sekali dalam sebulan

NO	MASUKAN (INPUT)					KETERANGAN
	TAHAPAN PELAKSANAAN DAN RINCIAN KOMPONEN BIAYA	VOL	SATUAN UKUR	BIAYA	JUMLAH BIAYA	
TRANSPALANTASI						
Satu kegiatan untuk mentransplantasi karang sebanyak 25 rak dengan ukuran 1 x 1 m						
1	521211 Belanja Bahan <ul style="list-style-type: none"> - Bahan dan perlengkapan (media dan bibit karang) - Bahan makan (10 org x10 hari x 1 keg) - Dokumentasi dan pelaporan - ATK - Pembuatan papan nama - BBM Kapal/ Speed Boat 	<ul style="list-style-type: none"> 1 100 1 1 1 1 	<ul style="list-style-type: none"> Kegiatan OH paket paket unit Paket 	<ul style="list-style-type: none"> 50.000.000 59.000 250.000 250.000 550.000 3.000.000 	<ul style="list-style-type: none"> 50.000.000 5.900.000 250.000 250.000 550.000 3.000.000 	<ul style="list-style-type: none"> rak, media tanam, bibit karang disesuaikan PSBK
2	521213 Belanja Honor Output Kegiatan <ul style="list-style-type: none"> - Upah Buruh (10 Org x 10 HR x 1 Keg) - Honor Penyelam Bersertifikasi (A1) - Honor Penyelam Bersertifikasi (A2) - Uang harian pelaksana teknis di lapangan (3 ORG x 10 HR x 1 Keg) 	<ul style="list-style-type: none"> 100 2 2 30 	<ul style="list-style-type: none"> OH OH OH OH 	<ul style="list-style-type: none"> 125.000 350.000 600.000 370.000 	<ul style="list-style-type: none"> 12.500.000 700.000 1.200.000 11.100.000 	<ul style="list-style-type: none"> disesuaikan PSBK transplantasi terumbu karang dilakukan oleh penyelam bersertifikasi minimal A1 transplantasi terumbu karang dilakukan oleh penyelam bersertifikasi minimal A2 disesuaikan PSBK
3	522141 Belanja Sewa <ul style="list-style-type: none"> - Sewa scuba 6 alat selama 2 hari 	<ul style="list-style-type: none"> 12 	<ul style="list-style-type: none"> set 	<ul style="list-style-type: none"> 1.000.000 	<ul style="list-style-type: none"> 12.000.000 	<ul style="list-style-type: none"> Sesuai kebutuhan dengan prinsip efektif dan efisien
JUMLAH					97.450.000	

Keterangan :

- SBM : Standar Biaya Masukan PMK 49/PMK.02/2017
- PSBK : Pedoman Standar Biaya Kegiatan P.4/SETJEN/ROKEU/KEU.1/8/2017



RINCIAN STANDAR KEGIATAN DAN BIAYA (SKB) BIDANG KSDAE TAHUN 2018

SKB : PEMELIHARAAN TRANSPLANTASI KARANG DALAM RANGKA
PEMULIHAN EKOSISTEM

KODE : KK-25

P0 : dilakukan 2 minggu sekali (2 hari) selama 3 bulan, selanjutnya 1 bulan sekali sampai akhir tahun
: dilakukan 2 minggu sekali (2 hari) selama 1 bulan setelah transplantasi dilakukan
P1 & 2 : dilakukan sekali dalam sebulan
: dilakukan 1 tahun setelah transplantasi

NO	MASUKAN (INPUT)					KETERANGAN
	TAHAPAN PELAKSANAAN DAN RINCIAN KOMPONEN BIAYA	VOL	SATUAN UKUR	BIAYA	JUMLAH BIAYA	
Rincian untuk 1 kali kegiatan pemeliharaan (P0, P1, P2):						
1	521211 Belanja Bahan - Bahan dan perlengkapan - Bahan makan (5 org x 2 hari x 1 keg) - Dokumentasi dan pelaporan - ATK - BBM Kapal/ Speed Boat	1 10 1 1 1	Kegiatan OH paket paket Paket	2.000.000 59.000 250.000 250.000 3.000.000	2.000.000 590.000 250.000 250.000 3.000.000	(sewa /beli) d disesuaikan dengan kondisi lokasi
2	521213 Belanja Honor Output Kegiatan - Upah Buruh (5 Org x 2 HR x 1 Keg) - Honor Penyelam Bersertifikasi (A1) - Honor Penyelam Bersertifikasi (A2)	10 2 1	OH OH OH	125.000 350.000 600.000	1.250.000 700.000 1.200.000	d disesuaikan PSBK transplantasi terumbu karang dilakukan oleh penyelam bersertifikasi minimal A1 transplantasi terumbu karang dilakukan oleh penyelam bersertifikasi minimal A2
3	522141 Belanja Sewa - Sewa scuba 6 alat selama 2 hari	12	set	1.000.000	12.000.000	Sesuai kebutuhan dengan prinsip efektif dan efisien
4	524111 Belanja Perjalanan biasa - Uang harian pelaksana teknis di lapangan (3 ORG x 2 HR x 1 Keg)	6	OH	370.000	2.220.000	d disesuaikan PSBK
JUMLAH					23.460.000	

Keterangan :

- SBM : Standar Biaya Masukan PMK 49/PMK.02/2017
- PSBK : Pedoman Standar Biaya Kegiatan P.4/SETJEN/ROKEU/KEU.1/8/2017



RINCIAN STANDAR KEGIATAN DAN BIAYA (SKB) BIDANG KSDAE TAHUN 2018

SKB : **PENGENDALIAN HAMA TERUMBU KARANG DALAM RANGKA PEMULIHAN EKOSISTEM**

KODE : KK-26

PEMANTAUAN PEMUTIHAN TERUMBU KARANG

- Target pengendalain hama terumbu karang 3.000 m2 per hari.
- Ukuran transek 100 x 10 meter dengan 3 kali penyelaman
- satu regu terdiri dari 2 tenaga teknis dan 2 tenaga buruh
- Metode menggunakan Point Transek atau Line Intersect Transek (LIT)
- Panjang transek: 100 x 2 meter
- Satu tim terdiri dari 5 orang tenaga teknis dan 2 orang tenaga buruh. Pembagian tugas tim teknis sebagai berikut:
 - a. 1 orang: buddy dan roll transek
 - b. 1 orang: dokumentasi
 - c. 2 orang: pengambil data
 - d. 1 orang: tool equipment

NO	MASUKAN (INPUT)					KETERANGAN
	TAHAPAN PELAKSANAAN DAN RINCIAN KOMPONEN BIAYA	VOL	SATUAN UKUR	BIAYA	JUMLAH BIAYA	
1	521211 Belanja Bahan					
	- Bahan dan perlengkapan	1	Kegiatan	20.000.000	20.000.000	Sesuai kebutuhan dengan prinsip efektif dan efisien
	- Bahan makan (2 org x 1 hari)	2	OH	59.000	118.000	
	- Dokumentasi dan pelaporan	1	paket	250.000	250.000	
	- ATK	1	paket	250.000	250.000	
- Sewa scuba 6 alat selama 2 hari	12	set	1.000.000	12.000.000		
2	521213 Belanja Honor Output Kegiatan					
	- Upah Buruh (2 Org x 1 HR)	2	OH	125.000	250.000	disesuaikan PSBK
	- Honor Penyelam Bersertifikasi (A1)	2	OH	350.000	700.000	transplantasi terumbu karang dilakukan oleh penyelam bersertifikasi minimal A1
	- Honor Penyelam Bersertifikasi (A2)	2	OH	600.000	1.200.000	transplantasi terumbu karang dilakukan oleh penyelam bersertifikasi minimal A2
3	521211 Belanja Bahan BBM Kapal/ Speed Boat	1	Paket	3.000.000	3.000.000	disesuaikan dengan kondisi lokasi
4	524111 Belanja Perjalanan biasa - Uang harian pelaksana teknis di lapangan (2 ORG x 1 HR)	2	OH	370.000	740.000	disesuaikan PSBK
JUMLAH					38.508.000	

Keterangan :

- SBM : Standar Biaya Masukan PMK 49/PMK.02/2017
- PSBK : Pedoman Standar Biaya Kegiatan P.4/SETJEN/ROKEU/KEU.1/8/2017



RINCIAN STANDAR KEGIATAN DAN BIAYA (SKB) BIDANG KSDAE TAHUN 2018

SKB : INVENTARISASI POTENSI KPHK

KODE : KK-27

STANDAR SATUAN:

Waktu : 7 Hari
Pelaksana : 3 Orang
Buruh : 2 Orang
Target : 1 Kawasan

PENGHITUNGAN INDEX:

Volume Satuan : 1 Dokumen/Kawasan
1 Dokumen : Rp 20.050.000

NO	MASUKAN (INPUT)				JUMLAH BIAJA (RP)	KETERANGAN
	TAHAPAN PELAKSANAAN DAN RINCIAN KOMPONEN BIAJA	VOL	SATUAN	HARGA SATUAN (Rp)		
1	2	3	4	5	6	7
1	521211 Belanja Bahan - Konsumsi/bahan makanan pembantu lapangan (2 org, 7 hari) - Konsumsi rapat pembahasan hasil pelaksanaan (3 org, 4 kali)	14	OH	59.000	826.000	- Besarannya disesuaikan dengan standar konsumsi rapat (uang makan dan kudapan) dalam SBM/PSBK
		12	OH	59.000	708.000	- Sesuai SBM/PSBK
2	521219 Belanja Barang Non Operasional Lainnya - Upah Buruh pembantu kegiatan (2 org, 7 hari)	16	OH	75.000	1.200.000	- Sesuai PSBK
3	524111 Belanja Perjalanan biasa - Uang harian pelaksana kegiatan (3 org, 7 hari) - Transportasi ke Lokasi pp (3 org, 1 kali) - Biaya Penginapan/ <i>home stay</i> (3 org, 7 hari) (optional)	21	OH	370.000	7.770.000	- Dimungkinkan menggunakan MAK 524113 apabila tidak memenuhi kriteria penggunaan MAK 524111
		3	Org	232.000	696.000	- Diberikan secara <i>at cost</i> dan memungkinkan MAK lain sebagai contoh pembelian bahan bakar (521211) atau sewa kendaraan (522141).
		21	OH	350.000	7.350.000	- Diberikan secara <i>at cost</i> (diberikan jika terdapat penginapan/ <i>homestay</i> di Desa)
4	521811 Belanja Barang Untuk Persediaan Barang Konsumsi - ATK - Penggandaan dan penjiilidan laporan	1	Keg	1.000.000	1.000.000	- Sesuai kebutuhan dengan prinsip efektif dan efisien
		10	Eks	50.000	500.000	- Sesuai kebutuhan dengan prinsip efektif dan efisien
Total Biaya					20.050.000	
Volume					1 dok	
Indeks Biaya					20.050.000	

Catatan:

- Pelaksanaan kegiatan mengacu pada Permenhut No: P. 81/Menhut-II/2014 tentang Tata Cara Pelaksanaan Inventarisasi Potensi Pada KSA dan KPA.
- SBM : Standar Biaya Masukan PMK 49/PMK.02/2017
- PSBK: Pedoman Standar Biaya Kegiatan P.4/SETJEN/ROKEU/KEU.1/8/2017



RINCIAN STANDAR KEGIATAN DAN BIAYA (SKB) BIDANG KSDAE TAHUN 2018

SKB : PENYUSUNAN RPKPHK

KODE : KK-28

STANDAR SATUAN:

Waktu : 2 Bulan
Target : 1 Dokumen

PENGHITUNGAN INDEX:

Volume Satuan : 1 Dokumen
1 Dokumen : Rp 96.976.000

NO.	MASUKAN (INPUT)					KETERANGAN
	TAHAPAN PELAKSANAAN DAN RINCIAN KOMPONEN BIAYA	VOL	SATUAN UKUR	BIAYA	JUMLAH BIAYA	
1	2	3	4	5	6	7
VERIFIKASI DATA						
1	521211 Belanja Bahan					
	- Alat dan Bahan	1	Paket	1.500.000	1.500.000	Sesuai kebutuhan dengan prinsip efektif dan efisien
	- Mengumpulkan dan memilah (mengklasifikasikan) Data dan Informasi	24	OJ	17.000	408.000	Disesuaikan PSBK dan dikerjakan di luar jam kerja
	- Uang makan lembur	24	OH	32.000	768.000	Disesuaikan PSBK
PEMBAHASAN/FGD						
2	521211 Belanja Bahan					
	- Penggandaan materi	30	Buku	50.000	1.500.000	Disesuaikan PSBK dan kebutuhan
	- Rapat Pembahasan	60	OH	59.000	3.540.000	Rapat pembahasan penyusunan RPJP volumenya disesuaikan dengan karakteristik kawasan baik dari segi administrasi maupun kelembagaan intern UPT (Jumlah resort, SPTN/SKW, Bidang Wilayah dsb)
3	522151 Belanja Jasa Profesi					
	- Honorarium tenaga ahli/pakar	4	OH	900.000	3.600.000	Tenaga ahli/pakar dapat diberikan dalam satuan bulan atau per event pembahasan rapat sebagai narasumber atau fasilitator
PENYUSUNAN						
4	521213 Belanja Honor Output Kegiatan					
	- Analisis Data dan Informasi serta Penyusunan RPJP	150	OJ	17.000	2.550.000	Disesuaikan PSBK dan dikerjakan di luar jam kerja
	- Uang makan lembur	35	OH	32.000	1.120.000	Disesuaikan PSBK
5	521211 Belanja Bahan					
	- Rapat Pembahasan Hasil	30	OH	59.000	1.770.000	Disesuaikan PSBK
6	521211 Belanja Bahan					
	- Penggandaan Draft RPJP	20	Buku	75.000	1.500.000	Sesuai kebutuhan dengan prinsip efektif dan efisien



RINCIAN STANDAR KEGIATAN DAN BIAYA (SKB) BIDANG KSDAE TAHUN 2018

NO.	MASUKAN (INPUT)					KETERANGAN
	TAHAPAN PELAKSANAAN DAN RINCIAN KOMPONEN BIAYA	VOL	SATUAN UKUR	BIAYA	JUMLAH BIAYA	
1	2	3	4	5	6	7
KONSULTASI PUBLIK TINGKAT KABUPATEN/PROVINSI						
1 kali per kabupaten/provinsi, disesuaikan dengan jumlah kabupaten atau disesuaikan dengan administrasi kawasan						
7	521211 Belanja Bahan - Alat dan Bahan - Penggandaan Laporan	1 10	Keg Buku	5.000.000 50.000	5.000.000 500.000	Sesuai kebutuhan dengan prinsip efektif dan efisien Sesuai kebutuhan dengan prinsip efektif dan efisien
8	521213 Belanja Honor Output Kegiatan - Ketua - Sekretaris - Anggota	1 1 3	OK OK OK	400.000 300.000 300.000	400.000 300.000 900.000	Disesuaikan PSBK Disesuaikan PSBK Disesuaikan PSBK
9	522151 Belanja Jasa Profesi - Narasumber dan Pakar (3 orang x 2 jam) - Moderator	6 6	OJ OJ	900.000 700.000	5.400.000 4.200.000	Disesuaikan PSBK Disesuaikan PSBK
10	524111 Belanja Perjalanan biasa - Koordinasi dan Konsultasi Persiapan Pelaksanaan	3	OT	2.000.000	6.000.000	Disesuaikan PSBK dan diberikan secara at cost
11	524114 Belanja Perjalanan Dinas Paket Meeting Dalam Kota - Uang Saku Peserta Fullday - Paket Meeting Fullday - Biaya Transport Peserta	50 60 50	OH OH OH	100.000 400.000 200.000	5.000.000 24.000.000 10.000.000	Disesuaikan PSBK Disesuaikan PSBK Disesuaikan PSBK dan diberikan secara at cost
12	521213 Belanja Honor Output Kegiatan - Analisis Data dan Informasi serta Penyempurnaan Zonasi - Uang makan lembur	100 20	OJ OH	17.000 32.000	1.700.000 640.000	Disesuaikan PSBK dan dikerjakan di luar jam kerja Disesuaikan PSBK
13	521211 Belanja Bahan - Penggandaan Dokumen RPKPHK (Buku & Peta)	5	Buku	150.000	750.000	Sesuai kebutuhan dengan prinsip efektif dan efisien
14	521211 Belanja Bahan - Penggandaan materi - Rapat Pembahasan	30 30	Buku OH	50.000 59.000	1.500.000 1.770.000	Sesuai kebutuhan dengan prinsip efektif dan efisien Rapat pembahasan tingkat pusat dapat juga berbentuk fullday/halfday sehingga anggaran disesuaikan (belanja jasa profesi dan paket meeting)



RINCIAN STANDAR KEGIATAN DAN BIAYA (SKB) BIDANG KSDAE TAHUN 2018

NO.	MASUKAN (INPUT)					KETERANGAN	
	TAHAPAN PELAKSANAAN DAN RINCIAN KOMPONEN BIAYA	VOL	SATUAN UKUR	BIAYA	JUMLAH BIAYA		
1	2	3	4	5	6	7	
15	521213	Belanja Honor Output Kegiatan	60	OJ	17.000	1.020.000	Disesuaikan PSBK dan dikerjakan di luar jam kerja
	- Analisis Data dan Informasi serta Penyempurnaan Tentatif Zonasi/Blok						
	- Uang makan lembur	20	OH	32.000	640.000	Disesuaikan PSBK	
TOTAL BIAYA					87.976.000		
VOLUME					1		
INDEKS BIAYA					87.976.000		

Keterangan :

- SBM : Standar Biaya Masukan PMK 49/PMK.02/2017
- PSBK : Pedoman Standar Biaya Kegiatan P.4/SETJEN/ROKEU/KEU.1/8/2017



RINCIAN STANDAR KEGIATAN DAN BIAYA (SKB) BIDANG KSDAE TAHUN 2018

SKB : SARANA, PRASARANA DAN SDM OPERASIONAL KPHK

KODE : KK-29

STANDAR SATUAN:

Waktu : 1 Tahun
 Target : 1 Paket Sarana dan Prasarana KPHK :
 Cat :
 - 1 Unit Bangunan Pondok Kerja KPHK, 1 Unit Bangunan Pondok Jaga KPHK dan 1 Unit Bangunan Pos Jaga KPHK.
 - Untuk kebutuhan 7-10 personil lapangan

PENGHITUNGAN INDEX:

Volume Satuan : 1 Paket
 1 Unit/Tahun : Rp 1.453.719.375

NO.	TAHAPAN PELAKSANAAN DAN RINCIAN KOMPONEN BIAYA	MASUKAN (INPUT)			JUMLAH BIAYA	KETERANGAN
		VOL	SATUAN UKUR	BIAYA		
1	2	3	4	5	6	7
A	PEMBANGUNAN PONDOK KERJA KPHK (PEMBANGUNAN FISIK)				720.000.000	
	533111 Belanja Modal Gedung dan Bangunan					
	- Pembangunan Bangunan Pondok Kerja KPHK (type 100)	100	M ²	3.500.000	350.000.000	- Dikerjakan oleh pihak ketiga (harga satuan disesuaikan dengan standar bangunan permanen di daerah setempat).
	- Pembangunan Bangunan Pondok Jaga KPHK (type 50)	50	M ²	3.500.000	175.000.000	- Dikerjakan oleh pihak ketiga (harga satuan disesuaikan dengan standar bangunan permanen di daerah setempat).
	- Pembangunan Bangunan Pos Jaga KPHK (type 30)	30	M ²	3.500.000	105.000.000	- Dikerjakan oleh pihak ketiga (harga satuan disesuaikan dengan standar bangunan permanen di daerah setempat).
	532111 Belanja Modal Peralatan dan Mesin					
	- Pembelian Perlengkapan (furniture) untuk Bangunan Pondok Kerja KPHK, Bangunan Pondok Jaga KPHK dan Bangunan Pos Jaga KPHK	3	Keg	30.000.000	90.000.000	- Dikerjakan oleh pihak ketiga
B	PERLENGKAPAN LAPANGAN				144.500.000	
	532111 Belanja Modal Peralatan dan Mesin					
	- Peralatan Kantor	4	Unit	10.000.000	40.000.000	- Dikerjakan oleh pihak ketiga (harga satuan disesuaikan dengan standar SBM daerah setempat)
	- Komputer/Dekstop	2	Unit	10.000.000	20.000.000	
	- Laptop	2	Unit	10.000.000	20.000.000	
	- Kamera	5	Unit	5.000.000	25.000.000	
	- GPS	5	Unit	7.500.000	37.500.000	
	- Printer	2	Unit	1.000.000	2.000.000	



RINCIAN STANDAR KEGIATAN DAN BIAYA (SKB) BIDANG KSDAE TAHUN 2018

NO.	TAHAPAN PELAKSANAAN DAN RINCIAN KOMPONEN BIAYA	MASUKAN (INPUT)			BIAYA	JUMLAH BIAYA	KETERANGAN
		VOL	SATUAN UKUR				
1	2	3	4	5	6	7	
C	SARANA MOBILISASI MINIMAL OPERASIONAL KPHK				580.160.000		
	532111 Belanja Modal Peralatan dan Mesin						
	- Pembelian Kendaraan Operasional Lapangan Roda 4 Double Gardan (Patroli Lapangan)	1	Unit	473.360.000	473.360.000	- Dikerjakan oleh pihak ketiga (harga satuan disesuaikan dengan standar SBM daerah setempat)	
	- Pembelian Kendaraan Operasional Lapangan Roda 2 (Patroli Lapangan)	3	Unit	35.600.000	106.800.000	- Dikerjakan oleh pihak ketiga (harga satuan disesuaikan dengan standar SBM daerah setempat)	
D	SDM				9.059.375		
	521213 Belanja Honor Output Kegiatan						
	- Pegawai tidak tetap	5	Orang	1.811.875	9.059.375	- Harga satuan disesuaikan dengan UMP setempat, dengan ketentuan : - SLTA diberikan setinggi-tingginya sesuai UMP setempat; - DI/DII/DI/III diberikan disetinggi-tingginya 114% dari UMP setempat; - S1 diberikan setinggi-tingginya 124% dari UMP setempat - S2 diberikan setinggi-tingginya 133% dari UMP setempat	
	TOTAL BIAYA				1.453.719.375		
	VOLUME				1 KPHK		
	INDEKS BIAYA				1.453.719.375		

Catatan :

Operasional KPHK sesuai Perdirjen KSDAE No.P.03/KSDAE/SET/KSA.1/7/2016 tentang Petunjuk Teknis KPHK:

- 1 Kegiatan Perlindungan/Pengamanan
 - Patroli, operasi fungsional, identifikasi gangguan
- 2 Kegiatan Pengawetan
 - Monitoring/inventarisasi satwa dapat mengacu pada SKB Direktorat KKH
 - Rehabilitasi/restorasi dapat mengacu pada SKB Direktorat KK tentang pemulihan ekosistem
- 3 Kegiatan Pemanfaatan
 - Identifikasi dan inventarisasi potensi jasa lingkungan dapat mengacu pada SKB Direktorat PJLHK

Keterangan:

SBM : Standar Biaya Masukan PMK 49/PMK.02/2017 (contoh pada SKB ini untuk Provinsi Sumatera Utara)

PSBK : Pedoman Standar Biaya Kegiatan P.4/SETJEN/ROKEU/KEU.1/8/2017



RINCIAN STANDAR KEGIATAN DAN BIAYA (SKB) BIDANG KSDAE TAHUN 2018

SKB : PENGEMBANGAN USAHA EKONOMI KELOMPOK MASYARAKAT

KODE : KK-30

STANDAR SATUAN:

Waktu : 3 Hari
Pelaksana : 2 Orang
Target : 1 Desa
Kelompok : 1 Kelompok (Anggota kelompok 10-20 orang)

PENGHITUNGAN INDEX:

Volume Satuan : 1 Kelompok
1 kelompok : Rp 41.118.000

NO	MASUKAN (INPUT)					KETERANGAN
	TAHAPAN PELAKSANAAN DAN RINCIAN KOMPONEN BIAYA	VOL	SATUAN	HARGA SATUAN (Rp)	JUMLAH BIAYA (Rp)	
1	2	3	4	5	6	7
1	526112 Belanja Peralatan dan Mesin untuk diserahkan kepada masyarakat/ Pemda - Bantuan pengembangan/peingkatan usaha ekonomi kelompok	1	kelompok	50.000.000	50.000.000	- Penggunaan Akun 526 dilakukan setelah adanya Permen-LHK yang mengatur tentang Bina Daerah Penyangga
2	524111 Belanja Perjalanan biasa - Biaya transportasi petugas	2	OT	2.500.000	5.000.000	- Diberikan secara <i>at cost</i> dan memungkinkan MAK lain sebagai contoh pembelian bahan bakar (521211) atau sewa kendaraan (522141).
3	521211 Belanja Bahan - Penggandaan laporan - Konsumsi rapat hasil	1 2	kegiatan OH	1.000.000 59.000	1.000.000 118.000	- Sesuai kebutuhan dengan prinsip efektif dan efisien - Sesuai SBM/PSBK
Total Biaya					56.118.000	
Volume					1 kelompok	
Indeks Biaya					56.118.000	

Ket : SBM : Standar Biaya Masukan PMK 49/PMK.02/2017
PSBK : Pedoman Standar Biaya Kegiatan P.4/SETJEN/ROKEU/KEU.1/8/2017

Catatan:

Sesuai P.3/KSDAE/SET/KUM.1/5/2017 tentang Petunjuk Teknis Penyaluran Bantuan Lainnya yang Memiliki Karakteristik Bantuan Pemerintah Dalam Rangka Fasilitas Pemberdayaan Masyarakat Lingkup Ditjen KSDAE, bahwa:

- Bantuan Lainnya yang Memiliki Karakteristik Bantuan Pemerintah Dalam Rangka Fasilitas Pemberdayaan Masyarakat dapat berupa uang, barang, dan/jasa
- Pemberian bantuan diberikan oleh Satker lingkup Ditjen KSDAE
- Jumlah bantuan ditentukan berdasarkan hasil pertimbangan Satker lingkup Ditjen KSDAE



RINCIAN STANDAR KEGIATAN DAN BIAYA (SKB) BIDANG KSDAE TAHUN 2018

SKB : PENYUSUNAN RENCANA INDUK (MASTER PLAN) PEMBERDAYAAN
MASYARAKAT DESA KONSERVASI

KODE : KK-31

STANDAR SATUAN:

Waktu : 3 Hari
Pelaksana : 3 Orang
Peserta : 30 Orang
Moderator/ Narasumber : 5 Orang
Target : 1 Dokumen

PENGHITUNGAN INDEX:

Volume Satuan : 1 Dokumen
1 dokumen : Rp 49.710.000

NO	TAHAPAN PELAKSANAAN DAN RINCIAN KOMPONEN BIAYA	MASUKAN (INPUT)			JUMLAH BIAYA (Rp)	KETERANGAN
		VOL	SATUAN	HARGA SATUAN (Rp)		
1	2	3	4	5	6	7
Pelaksanaan Penyusunan Rencana Induk (Master Plan) Pemberdayaan Masyarakat Desa Konservasi						
1	521211 Belanja Bahan - Alat dan Bahan - Konsumsi rapat penyusunan	1 40	Keg OH	1.000.000 59.000	1.000.000 2.360.000	- Sesuai kebutuhan dengan prinsip efektif dan efisien - Besarannya disesuaikan dengan standar konsumsi rapat (uang makan dan kudapan) dalam SBM/PSBK
2	524111 Belanja Perjalanan Biasa - Pengumpulan bahan Rencana Induk - Koordinasi dengan instansi terkait	5 5	OT OT	2.000.000 2.000.000	10.000.000 10.000.000	- Diberikan secara at cost dan dimungkinkan menggunakan MAK 524113 apabila tidak memenuhi kriteria penggunaan MAK 524111 - Diberikan secara at cost dan dimungkinkan menggunakan MAK 524113 apabila tidak memenuhi kriteria penggunaan MAK 524111
Sosialisasi Hasil Penyusunan Rencana Induk (Master Plan) Pemberdayaan Masyarakat Desa Konservasi						
3	521213 Honor Output Kegiatan - Penanggung Jawab - Ketua - Sekretaris	1 1 1	OK OK OK	450.000 400.000 300.000	450.000 400.000 300.000	- Sesuai SBM/PSBK - Sesuai SBM/PSBK - Sesuai SBM/PSBK
4	521211 Belanja Bahan - Alat dan Bahan	1	Keg	2.000.000	2.000.000	- Sesuai kebutuhan dengan prinsip efektif dan efisien
5	521219 Belanja Barang Non Operasional Lainnya - Uang saku rapat penyusunan	30	OH	130.000	3.900.000	- Sesuai SBM/PSBK
6	524114 Belanja Perjalanan Dinas Paket Meeting dalam Kota - Biaya Transportasi Peserta	30	OH	150.000	4.500.000	- Sesuai SBM/PSBK



RINCIAN STANDAR KEGIATAN DAN BIAYA (SKB) BIDANG KSDAE TAHUN 2018

NO	MASUKAN (INPUT)					KETERANGAN
	TAHAPAN PELAKSANAAN DAN RINCIAN KOMPONEN BIAYA	VOL	SATUAN	HARGA SATUAN (Rp)	JUMLAH BIAYA (Rp)	
1	2	3	4	5	6	7
	- Biaya Transportasi Panitia	3	OH	150.000	450.000	- Sesuai SBM/PSBK
	- Biaya Transportasi Pembicara/ Narasumber	4	OH	150.000	600.000	- Sesuai SBM/PSBK
	- Biaya Transportasi Moderator	1	OH	150.000	150.000	- Sesuai SBM/PSBK
7	522151 Belanja Jasa Profesi					
	- Honor Pembicara/ Narasumber	8	OJ	1.000.000	8.000.000	- Sesuai SBM/PSBK
	- Honor Moderator	8	OK	700.000	5.600.000	- Sesuai SBM/PSBK
	Total Biaya				49.710.000	
	Volume				1 dokumen	
	Indeks Biaya				49.710.000	

Keterangan :

SBM : Standar Biaya Masukan PMK 49/PMK.02/2017

PSBK : Pedoman Standar Biaya Kegiatan P.4/SETJEN/ROKEU/KEU.1/8/2017

Catatan

- Transportasi untuk narasumber hanya dapat diberikan pada narasumber yang bukan berasal dari eselon I yang sama (Ditjen KSDAE)



RINCIAN STANDAR KEGIATAN DAN BIAYA (SKB) BIDANG KSDAE TAHUN 2018

SKB : PENYUSUNAN RENCANA KERJA TAHUNAN (RKT) KELOMPOK
MASYARAKAT DESA KONSERVASI

KODE : KK-32

STANDAR SATUAN:

Waktu : 3 Bulan
Pelaksana : 3 Orang
Target : 1 Desa
Kelompok : 1 Kelompok

PENGHITUNGAN INDEX:

Volume Satuan : 1 Kelompok
1 kelompok : Rp 11.500.000

NO	MASUKAN (INPUT)					KETERANGAN
	TAHAPAN PELAKSANAAN DAN RINCIAN KOMPONEN BIAYA	VOL	SATUAN	HARGA SATUAN (Rp)	JUMLAH BIAYA (Rp)	
1	2	3	4	5	6	7
1	524111 Belanja Perjalanan Biasa - Transportasi petugas ke lokasi	4	OT	2.500.000	10.000.000	- Diberikan secara <i>at cost</i> dan memungkinkan MAK lain sebagai contoh pembelian bahan bakar (521211) atau sewa kendaraan (522141)
2	521213 Honor Output Kegiatan - Ketua - Anggota	1 2	OK OK	400.000 300.000	400.000 600.000	- Sesuai SBM/PSBK - Sesuai SBM/PSBK
3	521211 Belanja Bahan - Penggandaan RKT Kelompok - Konsumsi rapat pembahasan RKT kelompok	10 20	Eks OH	50.000 68.000	500.000 1.360.000	- Sesuai kebutuhan dengan prinsip efektif dan efisien
Total Biaya					11.500.000	
Volume					1 kelompok	
Indeks Biaya					11.500.000	

Keterangan :

SBM : Standar Biaya Masukan PMK 49/PMK.02/2017
PSBK : Pedoman Standar Biaya Kegiatan P.4/SETJEN/ROKEU/KEU.1/8/2017



RINCIAN STANDAR KEGIATAN DAN BIAYA (SKB) BIDANG KSDAE TAHUN 2018

SKB : PELATIHAN PENINGKATAN PERAN MASYARAKAT DESA DI SEKITAR
KSA/KPA

KODE : KK-33

STANDAR SATUAN:

Waktu : 3 Hari
Pelaksana : 3 Orang
Peserta : 15 Orang (antara 15 - 30 orang)
Target : 1 Desa

PENGHITUNGAN INDEX:

Volume Satuan : 1 Kegiatan
1 Kegiatan : Rp 46.320.000

NO	MASUKAN (INPUT)					KETERANGAN
	TAHAPAN PELAKSANAAN DAN RINCIAN KOMPONEN BIAYA	VOL	SATUAN	HARGA SATUAN (Rp)	JUMLAH BIAYA (Rp)	
1	2	3	4	5	6	7
Pelaksanaan Pelatihan						
1	521213 Honor Output Kegiatan - Ketua - Sekretaris - Anggota	1 1 1	OK OK OK	400.000 300.000 300.000	400.000 300.000 300.000	- Sesuai SBM/PSBK - Sesuai SBM/PSBK - Sesuai SBM/PSBK
2	521211 Belanja Bahan - Alat dan Bahan	1	Keg	2.000.000	2.000.000	
3	521219 Belanja Barang Non Operasional Lainnya - Uang Saku Peserta	30	OH	130.000	3.900.000	- Sesuai SBM/PSBK
4	524114 Belanja Perjalanan Dinas Paket Meeting Luar Kota - Biaya Transportasi Peserta - Biaya Transportasi Panitia - Biaya Transportasi Pembicara/Narasumber - Biaya Transportasi Moderator	30 3 4 2	OK OK OT OK	180.000 180.000 180.000 180.000	5.400.000 540.000 720.000 360.000	- Sesuai SBM/PSBK - Sesuai SBM/PSBK - Sesuai SBM/PSBK - Sesuai SBM/PSBK
5	522151 Belanja Jasa Profesi - Honor Pembicara/Narasumber - Honor Moderator	24 12	OJ OK	1.000.000 700.000	24.000.000 8.400.000	- Sesuai SBM/PSBK - Sesuai SBM/PSBK
Total Biaya					46.320.000	
Volume					1 Kegiatan	
Indeks Biaya					46.320.000	

Keterangan :

SBM : Standar Biaya Masukan PMK 49/PMK.02/2017
PSBK : Pedoman Standar Biaya Kegiatan P.4/SETJEN/ROKEU/KEU.1/8/2017

Catatan

- Transportasi untuk narasumber hanya dapat diberikan pada narasumber yang bukan berasal dari eselon I yang sama (Ditjen KSDAE)



RINCIAN STANDAR KEGIATAN DAN BIAYA (SKB) BIDANG KSDAE TAHUN 2018

SKB : MONITORING/EVALUASI PEMBINAAN DESA KONSERVASI SEKITAR
KSA/KPA

KODE : KK-34

STANDAR SATUAN :

Waktu : 3 Hari
Pelaksana : 3 Orang
Peserta : 30 Peserta
Target : 1 Desa

PENGHITUNGAN INDEX

Volume satuan : 1 Kelompok
laporan : Rp 13.176.000

NO.	MASUKAN (INPUT)					KETERANGAN
	TAHAPAN PELAKSANAAN DAN RINCIAN KOMPONEN BIAYA	VOL	SATUAN UKUR	BIAYA (Rp)	JUMLAH BIAYA (Rp)	
1	2	3	4	5	6	7
1	521211 Belanja Bahan - Konsumsi pertemuan kelompok (30 orang x 2)	60	OH	59.000	3.540.000	- Sesuai SBM/PSBK
2	522141 Belanja Sewa - Biaya sewa kendaraan roda 4/roda2/perahu/speedboard (optional)	4	Hari	1.000.000	4.000.000	- Sesuai SBM/PSBK
3	524111 Belanja Perjalanan biasa - Uang harian petugas - Biaya transportasi lokal - Biaya Penginapan/homestay (optional)	2 1 2	OH Tim OH	300.000 4.000.000 350.000	600.000 4.000.000 700.000	- Sesuai SBM/PSBK - Diberikan secara <i>at cost</i> dan memungkinkan MAK lain sebagai contoh pembelian bahan bakar (521211) atau sewa kendaraan (522141). - Diberikan secara <i>at cost</i>
4	521211 Belanja Bahan - Penggandaan dan penjilidan laporan - Konsumsi rapat	2 4	Laporan OH	50.000 59.000	100.000 236.000	- Sesuai kebutuhan dengan prinsip efektif dan efisien - Sesuai SBM/PSBK
Total Biaya					13.176.000	
Volume					1 laporan	
Indeks Biaya					13.176.000	

Keterangan :

SBM : Standar Biaya Masukan PMK 49/PMK.02/2017
PSBK : Pedoman Standar Biaya Kegiatan P.4/SETJEN/ROKUEU/KEU.1/8/2017



RINCIAN STANDAR KEGIATAN DAN BIAYA (SKB) BIDANG KSDAE TAHUN 2018

SKB : PENGEMBANGAN KEMITRAAN DALAM PEMANFAATAN ZONA TRADISIONAL

KODE : KK-35

STANDAR SATUAN :

Waktu : 1 Hari
Pelaksana : 3 Orang
Target : Para Pihak

PENGHITUNGAN INDEKS

Volume satuan : 1 Kegiatan
1 Dokumen : Rp 21.600.000

NO.	MASUKAN (INPUT)					KETERANGAN
	TAHAPAN PELAKSANAAN DAN RINCIAN KOMPONEN BIAYA	VOL	SATUAN UKUR	BIAYA	JUMLAH BIAYA	
1	2	3	4	5	6	7
1	524114 Belanja Perjalanan Dinas Paket Meeting Dalam Kota					
	- Transportasi lokal peserta	30	OH	200.000	6.000.000	- Sesuai SBM/PSBK
	- Transportasi panitia	3	OH	200.000	600.000	- Sesuai SBM/PSBK
	- Transportasi Pembicara	4	OT	200.000	800.000	- Sesuai SBM/PSBK
	- Transportasi Moderator	2	OT	200.000	400.000	- Sesuai SBM/PSBK
2	521213 Belanja Honor Output Kegiatan Honor Panitia					
	- Ketua	1	OK	400.000	400.000	- Sesuai SBM/PSBK
	- Sekretaris	1	OK	300.000	300.000	- Sesuai SBM/PSBK
	- Anggota	1	OK	300.000	300.000	- Sesuai SBM/PSBK
3	522151 Belanja Jasa Profesi					
	- Honor Pembicara	8	OJ	900.000	7.200.000	- Sesuai SBM/PSBK
	- Honor Moderator	8	OJ	700.000	5.600.000	- Sesuai SBM/PSBK
Total Biaya					21.600.000	
Volume					1 Kegiatan	
Indeks Biaya					21.600.000	

Catatan :

- Dimaksudkan untuk membantu kelompok membangun jejaring dalam mengembangkan usaha, seperti pemasaran, packing, dan lainnya. (tidak hanya pengembangan usaha tetapi juga peningkatan pendidikan, kapasitas, dan ketrampilan masyarakat khususnya masyarakat adat yang tinggal di dalam kawasan konservasi)

Keterangan:

SBM : Standar Biaya Masukan PMK 49/PMK.02/2017

PSBK : Pedoman Standar Biaya Kegiatan P.4/SETJEN/ROKEU/KEU.1/8/2017



RINCIAN STANDAR KEGIATAN DAN BIAYA (SKB) BIDANG KSDAE TAHUN 2018

SKB : INVENTARISASI POTENSI PADA ZONA TRADISIONAL

KODE : KK-36

STANDAR SATUAN:

Waktu : 7 Hari
 Personil : 3 Orang
 Target : Terkoleksinya data potensi zona tradisional
 Metoda : Diskusi dan pengambilan data

PENGHITUNGAN INDEX:

Volume Satuan : 1 Dokumen Hasil Inventarisasi
 1 Dok Invent. : Rp 21.764.000

NO.	MASUKAN (INPUT)					KETERANGAN
	TAHAPAN PELAKSANAAN DAN RINCIAN KOMPONEN BIAYA	VOL	SATUAN UKUR	BIAYA (Rp)	JUMLAH BIAYA (Rp)	
1	2	3	4	5	6	7
1	521211 Belanja Bahan - Fotocopy penggandaan materi - Konsumsi rapat persiapan (5 org, 2 kali) - Dokumentasi - Obat-obatan - Personal Use - Perlengkapan lapangan	1 10 1 1 3 1	Kegiatan Orang kegiatan Keg Org Keg	500.000 59.000 150.000 500.000 150.000 1.000.000	500.000 590.000 150.000 500.000 450.000 1.000.000	- Sesuai kebutuhan dengan prinsip efektif dan efisien - Sesuai SBM/PSBK
2	524111 Belanja Perjalanan Biasa - Uang harian pelaksanaan kegiatan - Transportasi ke lokasi (pp) - Biaya penginapan dilokasi (3 org, 7 hari)	21 3 21	OH Org OH	370.000 232.000 350.000	7.770.000 696.000 7.350.000	- Dimungkinkan menggunakan MAK 524113 apabila tidak memenuhi kriteria penggunaan MAK 52411 - Diberikan secara at cost
3	521211 Belanja Bahan - Konsumsi rapat pembahasan hasil pelaksanaan (3 org, 4 kali) - Penggandaan dan penjiilidan laporan	12 10	OH Eksp	59.000 25.000	708.000 250.000	- Sesuai SBM/PSBK - Sesuai kebutuhan dengan prinsip efektif dan efisien
4	522151 Belanja Jasa Profesi - Narasumber	2	OJ	900.000	1.800.000	
Total Biaya					21.764.000	
Volume					1 Dok. Invent	Dua puluh satu juta tujuh ratus enam puluh empat ribu rupiah
Indeks Biaya					21.764.000	

Catatan :

- Standar Biaya ini disusun berdasarkan Permenku Nomor PMK 49/PMK.02/2017 dan Persekjen Nomor P.4/SETJEN/ROKEU/KEU.1/8/2017 dengan mengambil contoh biaya yang berlaku di Provinsi Sumatera Utara



RINCIAN STANDAR KEGIATAN DAN BIAYA (SKB) BIDANG KSDAE TAHUN 2018

2. Biaya yang tidak tercakup dalam Permekeu Nomor PMK 49/PMK.02/2017 dan Persekjen Kemenhut Nomor P.4/SETJEN/ROKEU/KEU.1/8/2017 menyesuaikan dengan estimasi biaya tertinggi dan penggunaannya menggunakan prinsip at cost
3. Pelaksanaan kegiatan mengacu pada Permenhut Nomor P. 81/Menhut-II/2014 tentang Tata Cara Pelaksanaan Inventarisasi Potensi Pada Kawasan Suaka Alam dan Kawasan Pelestarian Alam
4. Pasal 8 Ayat 2 Permenhut P. 81/Menhut-II/2014 Inventarisasi sosial budaya dilakukan antara lain terhadap sejarah pemukiman di dalam kawasan, perkembangan demografi sekitar kawasan, kearifan tradisional pengelolaan sumber daya alam masyarakat setempat, kelembagaan, adat istiadat dan modal sosial masyarakat, persepsi masyarakat dan pemerintah daerah setempat terhadap kawasan dan potensinya.



RINCIAN STANDAR KEGIATAN DAN BIAYA (SKB) BIDANG KSDAE TAHUN 2018

SKB : PENDAMPINGAN PEMBINAAN DESA KONSERVASI DAERAH PENYANGGA
KSA/KPA DAN ZONA TRADISIONAL (MASYARAKAT ADAT)

KODE : KK-37

STANDAR SATUAN :

Waktu : 3 Hari
Pelaksana : 3 Orang
Peserta : 30 Peserta
Target : 1 Kelompok

PENGHITUNGAN INDEX

Volume satuan : 1 Kelompok
laporan : Rp 12.406.000

NO.	MASUKAN (INPUT)					KETERANGAN
	TAHAPAN PELAKSANAAN DAN RINCIAN KOMPONEN BIAYA	VOL	SATUAN UKUR	BIAYA (Rp)	JUMLAH BIAYA (Rp)	
1	2	3	4	5	6	7
1	521211 Belanja Bahan					
	- Konsumsi pertemuan kelompok (15 orang x 2)	30	OH	59.000	1.770.000	- Sesuai SBM/PSBK
	- Perlengkapan Kegiatan	2	Kali	500.000	1.000.000	- Sesuai kebutuhan dengan prinsip efektif dan efisien
	- Penggandaan dan penjiwaan laporan	2	Laporan	50.000	100.000	- Sesuai kebutuhan dengan prinsip efektif dan efisien
	- Konsumsi rapat penyusunan laporan	4	OH	59.000	236.000	- Sesuai SBM/PSBK
2	522141 Belanja Sewa					
	- Biaya sewa kendaraan roda 4/roda 2/perahu/speedboard (optional)	4	Hari	1.000.000	4.000.000	- Sesuai SBM/PSBK
3	524111 Belanja Perjalanan biasa					
	- Uang harian petugas	2	OH	300.000	600.000	- Sesuai SBM/PSBK
	- Biaya transportasi lokal	1	Tim	4.000.000	4.000.000	- Diberikan secara <i>at cost</i> dan memungkinkan MAK lain sebagai contoh pembelian bahan bakar (521211) atau sewa kendaraan (522141).
	- Biaya Penginapan/homestay (optional)	2	OH	350.000	700.000	- Diberikan secara <i>at cost</i>
	Total Biaya				12.406.000	
	Volume				1 laporan	
	Indeks Biaya				12.406.000	

Catatan:

- Adanya kebutuhan untuk pendampingan khususnya kepada masyarakat adat yang tinggal di dalam kawasan konservasi dimana kegiatan yang dilakukan tidak hanya pengembangan usaha melainkan juga peningkatan pendidikan dan kesehatan (dengan melibatkan instansi lain)

Keterangan :

- SBM : Standar Biaya Masukan PMK 49/PMK.02/2017
- PSBK : Pedoman Standar Biaya Kegiatan P.4/SETJEN/ROKUKU/KEU.1/8/2017



RINCIAN STANDAR KEGIATAN DAN BIAYA (SKB) BIDANG KSDAE TAHUN 2018

SKB : PATROLI BERSAMA MASYARAKAT MITRA POLHUT

KODE : KK-38

STANDAR SATUAN:

Waktu : 5 Hari (Efektif di Lapangan)
 Polhut : 5 Orang
 MMP : 5 Orang
 Target : 1 Lokasi (Kali)

PENGHITUNGAN INDEX:

Volume Satuan : 1 Patroli
 1 Patroli : Rp 12.065.000

NO	MASUKAN (INPUT)					KETERANGAN
	TAHAPAN PELAKSANAAN DAN RINCIAN KOMPONEN BIAYA	VOL	SATUAN	HARGA SATUAN (Rp)	JUMLAH BIAYA (Rp)	
1	2	3	4	5	6	7
OPSI A (tidak memakai akun 524)						
1	521219 Belanja Barang Non Operasional Lainnya - Upah MMP di Lapangan (5 org x 5 hari)	25	HOK	75.000	1.875.000	- Sesuai PSBK
2	521119 Belanja Barang Operasional Lainnya - Operasional Pengamanan Hutan	25	OH	360.000	9.000.000	- OPSI A (tidak memakai akun 524)
3	521211 Belanja Bahan - Konsumsi Rapat Pembahasan Hasil (15 org x 1 hari)	15	OH	46.000	690.000	- Sesuai SBM/PSBK
	- Penggandaan Laporan dan Dokumen	10	Buku	50.000	500.000	- Sesuai kebutuhan dengan prinsip efektif dan efisien
OPSI B (memakai akun 524)						
1	521219 Belanja Barang Non Operasional Lainnya - Upah MMP di Lapangan (5 org x 5 hari)	25	HOK	75.000	1.875.000	- Sesuai PSBK
2	524113 Belanja perjalanan dinas dalam kota - Uang harian (5 org x 5 hari)	25	OH	150.000	3.750.000	- OPSI B (memakai akun 524) - Jika memenuhi kriteria dapat menggunakan MAK 524111
	- Transportasi ke lokasi	10	OT	500.000	5.000.000	- Diberikan secara <i>at cost</i> dan memungkinkan MAK lain sebagai contoh pembelian bahan bakar (521211) atau sewa kendaraan (522141).
3	521211 Belanja Bahan - Konsumsi Rapat Pembahasan Hasil (15 org x 1 hari)	15	OH	46.000	690.000	- Sesuai SBM/PSBK
	- Penggandaan Laporan dan Dokumen	10	Buku	50.000	500.000	- Sesuai kebutuhan dengan prinsip efektif dan efisien



RINCIAN STANDAR KEGIATAN DAN BIAYA (SKB) BIDANG KSDAE TAHUN 2018

NO	TAHAPAN PELAKSANAAN DAN RINCIAN KOMPONEN BIAYA	MASUKAN (INPUT)				KETERANGAN
		VOL	SATUAN	HARGA SATUAN (Rp)	JUMLAH BIAYA (Rp)	
1	2	3	4	5	6	7
	TOTAL BIAYA A				12.065.000	
	TOTAL BIAYA B				11.815.000	
	VOLUME				1 Patroli	
	INDEKS BIAYA				12.065.000	

Keterangan :

SBM : Standar Biaya Masukan PMK 49/PMK.02/2017
 PSBK: Pedoman Standar Biaya Kegiatan P.4/SETJEN/ROKEU/KEU.1/8/2017

Catatan:

1. Dapat menggunakan Biaya Operasional Pengamanan Hutan (PSBK P.4/SETJEN/ROKEU/KEU.1/8/2017) dengan besaran Rp. 360.000,- yang terdiri dari uang makan, uang saku dan biaya lainnya yang berkaitan dengan pengamanan hutan termasuk didalamnya biaya transportasi → dicontohkan pada Total Biaya A (Opsi A)
2. Penggunaan MAK 524113 dipersyaratkan apabila kegiatan pengamanan tersebut dilakukan di dalam kota lebih dari 8 (delapan jam) dan dapat dialokasikan biaya transportasi ke lokasi.
3. Penggunaan MAK 524111 dipersyaratkan apabila kegiatan pengamanan tersebut dilakukan melewati batas kota dan dapat dialokasikan biaya transportasi ke lokasi.



RINCIAN STANDAR KEGIATAN DAN BIAYA (SKB) BIDANG KSDAE TAHUN 2018

SKB : PATROLI PENGAMANAN KAWASAN HUTAN (TERRESTRIAL)

KODE : KK-39

STANDAR SATUAN:

Waktu : 10 Hari (efektif di lapangan)
Pelaksana : 5 Orang
Buruh : 3 Orang
Target : 1 Lokasi (Kali)

PENGHITUNGAN INDEX:

Volume Satuan : 1 Patroli
1 Patroli : Rp 22.940.000

NO	MASUKAN (INPUT)					KETERANGAN
	TAHAPAN PELAKSANAAN DAN RINCIAN KOMPONEN BIAYA	VOL	SATUAN	HARGA SATUAN (Rp)	JUMLAH BIAYA (Rp)	
1	2	3	4	5	6	7
OPSI A (tidak memakai akun 524)						
1	521219 Belanja Barang Non Operasional Lainnya - Upah Buruh di Lapangan (5 org x 10 hari)	50	HOK	75.000	3.750.000	- Sesuai PSBK
2	521119 Belanja Barang Operasional Lainnya - Operasional Pengamanan Hutan	50	OH	360.000	18.000.000	- Sesuai PSBK
3	521211 Belanja Bahan - Rapat Pembahasan Hasil (15 org x 1 hari) - Penggandaan Laporan dan Dokumen	15 10	OH Buku	46.000 50.000	690.000 500.000	- Sesuai PSBK - Sesuai kebutuhan dengan prinsip efektif dan efisien
OPSI B (memakai akun 524)						
1	521219 Belanja Barang Non Operasional Lainnya - Upah Buruh di Lapangan (5 org x 10 hari)	50	HOK	75.000	3.750.000	- Sesuai PSBK
2	524113 Belanja perjalanan dinas dalam kota - Uang Harian (5 org x 10 hari) - Transportasi ke lokasi	60 10	OH OT	150.000 500.000	9.000.000 5.000.000	OPSI B (memakai akun 524) - Jika memenuhi kriteria dapat menggunakan MAK 524111 - Diberikan secara <i>at cost</i> dan memungkinkan MAK lain sebagai contoh pembelian bahan bakar (521211) atau sewa kendaraan (522141)
3	521211 Belanja Bahan - Rapat Pembahasan Hasil (15 org x 1 hari) - Penggandaan Laporan dan Dokumen	15 10	OH Buku	46.000 50.000	690.000 500.000	- Sesuai PSBK - Sesuai kebutuhan dengan prinsip efektif dan efisien



RINCIAN STANDAR KEGIATAN DAN BIAYA (SKB) BIDANG KSDAE TAHUN 2018

	TOTAL BIAYA A	22.940.000	
	TOTAL BIAYA B	18.940.000	
	VOLUME	1 Patroli	
	INDEKS BIAYA	22.940.000	

Keterangan :

SBM : Standar Biaya Masukan PMK 49/PMK.02/2017

PSBK : Pedoman Standar Biaya Kegiatan P.4/SETJEN/ROKEU/KEU.1/8/2017

Catatan:

1. Dapat menggunakan Biaya Operasional Pengamanan Hutan (P.4/SETJEN/ROKEU/KEU.1/8/2017) dengan besaran Rp. 360.000,- yang terdiri dari uang makan, uang saku dan biaya lainnya yang berkaitan dengan pengamanan hutan termasuk didalamnya biaya transportasi --> dicontohkan pada Total Biaya A (Opsi A)
2. Penggunaan MAK 524113 dipersyaratkan apabila kegiatan pengamanan tersebut dilakukan di dalam kota lebih dari 8 (delapan jam) dan dapat dialokasikan biaya transportasi ke lokasi.
3. Penggunaan MAK 524111 dipersyaratkan apabila kegiatan pengamanan tersebut dilakukan melewati batas kota dan dapat dialokasikan biaya transportasi ke lokasi.



RINCIAN STANDAR KEGIATAN DAN BIAYA (SKB) BIDANG KSDAE TAHUN 2018

SKB : PATROLI PENGAMANAN KAWASAN HUTAN (PERAIRAN)

KODE : KK-40

STANDAR SATUAN:

Waktu : 5 Hari (efektif di lapangan)
 Pelaksana : 15 Orang
 Buruh : 3 Orang
 Target : 1 Lokasi (Kali)

PENGHITUNGAN INDEX:

Volume Satuan : 1 Patroli
 1 Patroli : Rp 27.065.000

NO	MASUKAN (INPUT)					KETERANGAN
	TAHAPAN PELAKSANAAN DAN RINCIAN KOMPONEN BIAYA	VOL	SATUAN	HARGA SATUAN (Rp)	JUMLAH BIAYA (Rp)	
1	2	3	4	5	6	7
OPSI A (tidak memakai akun 524)						
1	521219 Belanja Barang Non Operasional Lainnya - Upah Buruh di Lapangan (5 org x 5 hari) - Pembelian BBM	25 1.500	HOK LITER	75.000 10.000	1.875.000 15.000.000	- Sesuai PSBK - Sesuai kebutuhan dengan prinsip efektif dan efisien
2	521119 Belanja Barang Operasional Lainnya - Operasional Pengamanan Hutan	25	OH	360.000	9.000.000	- Sesuai PSBK
3	521211 Belanja Bahan - Rapat Pembahasan Hasil (15 org x 1 hari) - Penggandaan Laporan dan Dokumen	15	OH	46.000	690.000	- Sesuai PSBK
		10	Buku	50.000	500.000	- Sesuai kebutuhan dengan prinsip efektif dan efisien
OPSI B (memakai akun 524)						
1	521219 Belanja Barang Non Operasional Lainnya - Upah Buruh di Lapangan (3 org x 5 hari) - Pembelian BBM	15	HOK	75.000	1.125.000	- Sesuai PSBK
		1.500	LITER	10.000	15.000.000	- Sesuai kebutuhan dengan prinsip efektif dan efisien
2	524113 Belanja perjalanan dinas dalam kota - Uang Harian (5 org x 5 hari)	25	OH	150.000	3.750.000	- Jika memenuhi kriteria dapat menggunakan MAK 524111
3	521211 Belanja Bahan - Rapat Pembahasan Hasil (15 org x 1 hari) - Penggandaan Laporan dan Dokumen	15	OH	46.000	690.000	- Sesuai SBM/PSBK
		10	Buku	50.000	500.000	- Sesuai kebutuhan dengan prinsip efektif dan efisien
TOTAL BIAYA A					27.065.000	
TOTAL BIAYA B					21.065.000	
VOLUME					1 Patroli	
INDEKS BIAYA					27.065.000	



RINCIAN STANDAR KEGIATAN DAN BIAYA (SKB) BIDANG KSDAE TAHUN 2018

Keterangan :

SBM : Standar Biaya Masukan PMK 49/PMK.02/2017

PSBK : Pedoman Standar Biaya Kegiatan P.4/SETJEN/ROKEU/KEU.1/8/2017

Catatan:

1. Dapat menggunakan Biaya Operasional Pengamanan Hutan (P.4/SETJEN/ROKEU/KEU.1/8/2017) dengan besaran Rp. 360.000,- yang terdiri dari uang makan, uang saku dan biaya lainnya yang berkaitan dengan pengamanan hutan termasuk didalamnya biaya transportasi → dicontohkan pada Total Biaya A (Opsi A)
2. Penggunaan MAK 524113 dipersyaratkan apabila kegiatan pengamanan tersebut dilakukan di dalam kota lebih dari 8 (delapan jam) dan dapat dialokasikan biaya transportasi ke lokasi.
3. Penggunaan MAK 524111 dipersyaratkan apabila kegiatan pengamanan tersebut dilakukan melewati batas kota dan dapat dialokasikan biaya transportasi ke lokasi.



RINCIAN STANDAR KEGIATAN DAN BIAYA (SKB) BIDANG KSDAE TAHUN 2018

SKB : PATROLI PENGAMANAN KAWASAN HUTAN (UDARA)

KODE : KK-41

STANDAR SATUAN:

Waktu : 2 Jam per Kegiatan
 Pelaksana : 2 Awak Pesawat
 Pembantu : 5 Orang (4 Ground Crew dan 1 Teknisi Rutin)
 Target : 1 Kegiatan (Kali)

PENGHITUNGAN INDEX:

Volume Satuan : 1 Patroli
 1 Patroli : Rp 7.090.000

NO	MASUKAN (INPUT)					KETERANGAN
	TAHAPAN PELAKSANAAN DAN RINCIAN KOMPONEN BIAYA	VOL	SATUAN	HARGA SATUAN (Rp)	JUMLAH BIAYA (Rp)	
1	2	3	4	5	6	7
1	PATROLI UDARA DENGAN ULTRALIGHT (2 JAM PER KEGIATAN)					
	521211 Belanja Bahan					
	- Bahan Bakar (Pertamax / Pertamax Plus)	40	liter	13.000	520.000	- harga BBM menyesuaikan harga Pertamax / Pertamax Plus / Oli setempat
	- Oli	1	liter	300.000	300.000	- Bila diperlukan
	- Octane Booster	1	botol	100.000	100.000	- Sesuai kebutuhan dengan prinsip efektif dan efisien
	- Penggandaan Laporan dan Dokumen	10	buku	50.000	500.000	
	521219 Belanja Barang Non Operasional Lainnya					
	- Konsumsi Rapat pembahasan rencana monitoring udara	10	OH	46.000	460.000	- Sesuai SBM/PSBK
	521213 Belanja Honor Output Kegiatan					Sesuai Persekjen P.11/Setjen/Rokum/KKL.1/9/2016 Standar Biaya Pengoperasian Microlight Trike
	- Pilot	1	OB	2.000.000	2.000.000	
	- Personel ATC	1	OB	300.000	300.000	
	- Ground Crew	4	OB	300.000	1.200.000	
	- Tenaga Potret Udara	1	OB	750.000	750.000	
	- Teknisi Rutin/Perawat Pesawat	1	OB	500.000	500.000	
	521219 Belanja Barang Non Operasional Lainnya					
	- Konsumsi Rapat Pembahasan Laporan	10	OH	46.000	460.000	- Sesuai SBM/PSBK
TOTAL BIAYA					7.090.000	
VOLUME					1 Patroli	
INDEKS BIAYA					7.090.000	

Keterangan :

SBM : Standar Biaya Masukan PMK 49/PMK.02/2017
 PSBK : Pedoman Standar Biaya Kegiatan P.4/SETJEN/ROKUM/KEU.1/8/2017



RINCIAN STANDAR KEGIATAN DAN BIAYA (SKB) BIDANG KSDAE TAHUN 2018

SKB : PENGURUSAN ADMINISTRASI PEMEGANG SENJATA API

KODE : KK-42

STANDAR SATUAN:

Waktu : 1 Hari
Pelaksana : 2 Orang
Target : 10 Polhut/PPNS

PENGHITUNGAN INDEX:

Volume Satuan : 1 Polhut
1 Polhut/PPNS : Rp 3.500.000

NO	MASUKAN (INPUT)					KETERANGAN
	TAHAPAN PELAKSANAAN DAN RINCIAN KOMPONEN BIAYA	VOL	SATUAN	HARGA SATUAN (Rp)	JUMLAH BIAYA (Rp)	
1	2	3	4	5	6	7
1	521219 Belanja Barang Non Operasional Lainnya - Kartu Izin Penguasaan Pinjam Pakai Senjata Api - Tes Kesehatan - Tes Psikologi - Koordinasi dan Pengendalian	10 10 10 2	ORG ORG ORG PKT	100.000 100.000 300.000 2.500.000	1.000.000 1.000.000 3.000.000 5.000.000	- Diberikan secara <i>at cost</i> - Diberikan secara <i>at cost</i> - Diberikan secara <i>at cost</i> - Diberikan secara <i>at cost</i> dan diberikan kepada pimpinan instansi yang mempunyai kewenangan mengendalikan pasukan
2	524111 Belanja Perjalanan biasa - Perjalanan dalam rangka tes psikologi (10 org)	10	OT	2.500.000	25.000.000	- Diberikan secara <i>at cost</i>
TOTAL BIAYA					35.000.000	
VOLUME					1 Polhut	
INDEKS BIAYA					3.500.000	

Keterangan :

SBM : Standar Biaya Masukan PMK 49/PMK.02/2017
PSBK: Pedoman Standar Biaya Kegiatan P.4/SETJEN/ROKEU/KEU.1/8/2017



RINCIAN STANDAR KEGIATAN DAN BIAYA (SKB) BIDANG KSDAE TAHUN 2018

SKB : **PENGURUSAN ADMINISTRASI SENJATA API**

KODE : KK-43

STANDAR SATUAN:

Waktu : 3 Hari
Pelaksana : 1 Orang
Target : 10 Pucuk

PENGHITUNGAN INDEX:

Volume Satuan : 1 Pucuk
1 Pucuk : **Rp 1.850.000**

NO	TAHAPAN PELAKSANAAN DAN RINCIAN KOMPONEN BIAYA	MASUKAN (INPUT)				KETERANGAN
		VOL	SATUAN	HARGA SATUAN (Rp)	JUMLAH BIAYA (Rp)	
1	2	3	4	5	6	7
1	521219 Belanja Barang Non Operasional Lainnya - Perpanjangan Buku Pas Senjata Api (1 PCK / THN) - Penggantian Buku Pas Senjata Api (1 PCK / 5 THN) - Ijin Angkut Senjata Api - Koordinasi dan Pengendalian - Pemeliharaan Senjata Api	10 10 10 1 10	PCK PCK PCK PKT PCK	100.000 500.000 300.000 2.500.000 200.000	1.000.000 5.000.000 3.000.000 2.500.000 2.000.000	
2	524111 Belanja Perjalanan biasa - Pengangkutan Amunisi	2	OT	2.500.000	5.000.000	- Diberikan secara <i>at cost</i>
TOTAL BIAYA					18.500.000	
VOLUME					1 Pucuk	
INDEKS BIAYA					1.850.000	

Keterangan :

SBM : Standar Biaya Masukan PMK 49/PMK.02/2017
PSBK : Pedoman Standar Biaya Kegiatan P.4/SETJEN/ROKEU/KEU.1/8/2017



RINCIAN STANDAR KEGIATAN DAN BIAYA (SKB) BIDANG KSDAE TAHUN 2018

SKB : PEMBUATAN SEKAT BAKAR

KODE : KK-44

STANDAR SATUAN:

Waktu : 5 Hari
Pelaksana : 2 Orang
Buruh : 3 Orang
Target : 2 Kilometer

PENGHITUNGAN INDEX:

Volume Satuan : 1 Kilometer
1 Km : Rp 5.790.000

NO	MASUKAN (INPUT)					KETERANGAN
	TAHAPAN PELAKSANAAN DAN RINCIAN KOMPONEN BIAYA	VOL	SATUAN UKUR	BIAYA (Rp)	JUMLAH BIAYA (Rp)	
1	2	3	4	5	6	7
1	521211 Belanja Bahan - Bahan makan buruh (5 orang, 5 hari) - Penggandaan dan penjilidan laporan - Konsumsi rapat evaluasi hasil	25 50 5	HOK Buku OH	59.000 50.000 46.000	1.475.000 2.500.000 230000	- Besarannya disesuaikan dengan standar konsumsi rapat (uang makan dan kudapan) dalam SBM/PSBK - Sesuai SBM/PSBK
2	521219 Belanja Barang Non Operasional Lainnya - Kelengkapan tim pelaksana - Upah buruh di lapangan (5 orang, 5 hari)	1 25	Keg HOK	1.500.000 75.000	1.500.000 1.875.000	- Sesuai PSBK, Jumlah buruh mempertimbangkan kondisi topografi, kondisi lahan, dan lebar sekat bakar
3	524111 Belanja Perjalanan Biasa - Perjalanan petugas pelaksana	2	OT	2.000.000	4.000.000	- Diberikan secara at cost dan dimungkinkan menggunakan MAK 524113 apabila tidak memenuhi kriteria penggunaan MAK 524111, dengan prioritas untuk personil Manggala Agni PNS
TOTAL BIAYA					11.580.000	
VOLUME					2 Kilometer	
INDEKS BIAYA					5.790.000	

Perjalanan petugas

- Uang harian : Rp 2.590.000
: (Rp. 370 ribu x 7 hari)
- Transportasi : Rp 400.000
: (Rp. 200 ribu x 2 kali)
- Total : Rp 2.990.000
:
- Pembulatan : Rp 3.000.000
:

Kelengkapan tim

Peralatan camping : Rp
: 600.000
Peralatan makan : Rp
: 400.000
Peralatan kerja : Rp
: 500.000
Total : Rp
: 1.500.000

Keterangan :

SBM : Standar Biaya Masukan PMK 49/PMK.02/2017
PSBK : Pedoman Standar Biaya Kegiatan P.4/SETJEN/ROKEU/KEU.1/8/2017



RINCIAN STANDAR KEGIATAN DAN BIAYA (SKB) BIDANG KSDAE TAHUN 2018

SKB : PATROLI PENCEGAHAN KEBAKARAN HUTAN

KODE : KK-45

STANDAR SATUAN:

Waktu : 5 Hari
Pelaksana : 5 Orang
Target : 5 hari Patroli/Tim

PENGHITUNGAN INDEX:

Volume Satuan : 1 Tim
1 hari Patroli : Rp 6.980.000

NO.	MASUKAN (INPUT)					KETERANGAN
	TAHAPAN PELAKSANAAN DAN RINCIAN KOMPONEN BIAYA	VOL	SATUAN UKUR	BIAYA (Rp)	JUMLAH BIAYA (Rp)	
1	2	3	4	5	6	7
1	521211 Belanja Bahan - Bahan bakar mesin pompa - Oli pencampur bahan bakar mesin pompa - Bahan bakar kendaraan operasional roda 4 - Penggandaan dan penjiilidan laporan - Konsumsi rapat untuk evaluasi hasil (1 kali kudapan, 5 orang, 1 hari)	20 1 200 2 5	Liter Liter Liter Buku OH	6.500 30.000 13.700 50.000 46.000	130.000 30.000 2.740.000 100.000 230.000	- Sesuai kebutuhan dengan prinsip efektif dan efisien - Sesuai SBM/PSBK
2	524113 Belanja perjalanan dinas dalam kota - Uang harian petugas, MA PTT dan atau MPA pelaksana patroli pencegahan (5 orang, 5 hari)	25	HOJ	150.000	3.750.000	- Jika memenuhi kriteria dapat menggunakan MAK 524111
TOTAL BIAYA					6.980.000	
VOLUME					1 Tim	
INDEKS BIAYA					6.980.000	

Keterangan :

SBM : Standar Biaya Masukan PMK 49/PMK.02/2017
PSBK : Pedoman Standar Biaya Kegiatan P.4/SETJEN/ROKEU/KEU.1/8/2017





Lutung Jawa (Trachypithecus auratus), oleh Gendut Hariyanto

STANDAR KEGIATAN DAN BIAYA (SKB) DIREKTORAT KKH

RINCIAN STANDAR KEGIATAN DAN BIAYA (SKB) BIDANG KSDAE TAHUN 2018

REKAP STANDAR KEGIATAN DAN BIAYA (SKB) DIREKTORAT KKH

NO	BIDANG (A) / SUB BIDANG (a) / DETAIL KEGIATAN 1)	VOLUME FISIK	INDEKS BIAYA (Rp)
A	INVENTARISASI TUMBUHAN/SATWA LIAR		
1	Inventarisasi / Monitoring Terumbu Karang	1 TIM	97.450.000
2	Inventarisasi / Monitoring Macan Tutul	1 TIM	29.915.000
3	Inventarisasi / Monitoring Rusa	1 TIM	
	- Metode Concentration Count		21.210.000
	- Metode Transek		22.800.000
4	Inventarisasi / Monitoring Flora	1 TIM	42.965.000
5	Inventarisasi / Monitoring Harimau Sumatera	1 TIM	
	- Terrestrial		50.475.000
	- Melalui air		51.475.000
6	Inventarisasi / Monitoring Komodo	1 TIM	43.980.000
7	Inventarisasi / Monitoring Badak Jawa	1 TIM	70.185.000
8	Inventarisasi / Monitoring Badak Sumatera	1 TIM	70.485.000
9	Inventarisasi / Monitoring Cendrawasih	1 TIM	46.465.000
10	Inventarisasi / Monitoring Jalak Bali	1 TIM	43.465.000
11	Inventarisasi / Monitoring Maleo	1 TIM	24.730.000
12	Inventarisasi / Monitoring Elang Jawa	1 TIM	27.020.000
13	Inventarisasi / Monitoring Gajah	1 TIM	43.465.000
14	Inventarisasi / Monitoring Buaya	1 TIM	69.670.000
15	Inventarisasi / Monitoring Bekantan	1 TIM	37.910.000
16	Inventarisasi / Monitoring Kakatua Kecil Jambul Kuning	1 TIM	
	- Savana		27.149.000
	- Non Savana		44.465.000
17	Inventarisasi / Monitoring Julang Sumba	1 TIM	44.465.000
18	Inventarisasi / Monitoring Nuri Kepala Hitam	1 TIM	46.465.000
19	Inventarisasi / Monitoring Babi Rusa	1 TIM	27.680.000
20	Inventarisasi / Monitoring Anoa	1 TIM	44.465.000
21	Inventarisasi / Monitoring Surili	1 TIM	44.564.000
22	Inventarisasi / Monitoring Tarsius	1 TIM	44.564.000
23	Inventarisasi / Monitoring Monyet Hitam Sulawesi	1 TIM	44.564.000
24	Inventarisasi / Monitoring Owa Jawa	1 TIM	26.734.000



RINCIAN STANDAR KEGIATAN DAN BIAYA (SKB) BIDANG KSDAE TAHUN 2018

NO	BIDANG (A) / SUB BIDANG (a) / DETAIL KEGIATAN 1)	VOLUME FISIK	INDEKS BIAYA (Rp)
25	Inventarisasi / Monitoring Kanguru Pohon	1 TIM	34.054.000
26	Inventarisasi / Monitoring Banteng	1 TIM	26.680.000
	- Padang Pengembalaan		43.465.000
	- Non Pengembalaan		
27	Inventarisasi / Monitoring Penyu	1 TIM	28.133.000
28	Inventarisasi / Monitoring Orangutan	1 TIM	43.465.000
	- Terrestrial		46.465.000
	- Rawa		
B	PENANGGULANGAN KONFLIK MANUSIA DENGAN SATWA LIAR		
29	Penanggulangan Konflik antara Manusia dan Satwa Liar	1 TIM	169.525.000
	- Penanggulangan Konflik antara Manusia dengan Gajah (menggunakan Gajah jinak)		123.250.000
	- Penanggulangan Konflik antara Manusia dengan Gajah (tanpa gajah jinak)		
30	Pembentukan dan Operasionalisasi Tim Penanganan Konflik Satwa Liar dan Manusia (Wildlife Rescue Unit/WRU)		28.800.000
31	Sarana Prasarana Penanganan Konflik Satwa Liar dan Manusia		714.870.000
C	PEMBINAAN POPULASI DAN HABITAT		
32	Pembinaan Habitat	1 TIM	23.820.000
33	Penanggulangan IAS (khusus langkap)	1 EKOR	26.320.000
	- Pembinaan Padang Pengembalaan		21.732.000
	- Pengayaan Pakan		42.035.000
	- Perawatan Gajah		
D	USULAN KUOTA TANGKAP, TANGKAR DAN EDAR		
34	Survei/Analisa Usulan Kuota	1 KEGIATAN	37.120.000



RINCIAN STANDAR KEGIATAN DAN BIAYA (SKB) BIDANG KSDAE TAHUN 2018

SKB : INVENTARISASI / MONITORING TERUMBU KARANG

KODE : KKH-01

STANDAR SATUAN:

Waktu : 5 Hari
 Personil : 8 Orang
 Buruh : 4 Orang
 Target : 4 Site (@ 400M²)

PENGHITUNGAN INDEX:

Volume Satuan : 1 Tim
 1 Kali Survey : Rp 97.450.000

NO	MASUKAN (INPUT)					KETERANGAN
	TAHAPAN PELAKSANAAN DAN RINCIAN KOMPONEN BIAYA	VOL	SATUAN UKUR	BIAYA (Rp)	JUMLAH BIAYA (Rp)	
1	2	3	4	5	6	7
	521211 Belanja Bahan					
	- Alat dan Bahan	1	Kegiatan	2.000.000	2.000.000	- Sesuai kebutuhan dengan prinsip efektif dan efisien
	- Bahan makan buruh (4 org x 5 hari)	20	HOK	100.000	2.000.000	- Besarannya disesuaikan dengan standar konsumsi rapat (uang makan dan kudapan) dalam SBM/PSBK
	- Rapat persiapan	50	OH	59.000	2.950.000	- Sesuai SBM/PSBK
	- Konsumsi Rapat Pembahasan hasil	50	OH	59.000	2.950.000	- Sesuai SBM/PSBK
	- Penggandaan dan Penjilidan Laporan	10	EKS	100.000	1.000.000	- Sesuai kebutuhan dengan prinsip efektif dan efisien
	521213 Honor Output Kegiatan					
	- Upah Buruh di lapangan (4 org x 5 hari)	20	HOK	100.000	2.000.000	- Sesuai PSBK
	- Honor Penyelam Bersertifikasi (A1)	4	OH	350.000	1.400.000	- transplantasi terumbu karang dilakukan oleh penyelam bersertifikasi minimal A1
	- Honor Penyelam Bersertifikasi (A2)	4	OH	600.000	2.400.000	- transplantasi terumbu karang dilakukan oleh penyelam bersertifikasi minimal A2
	522141 Belanja Sewa					
	- Sewa kapal untuk 5 hari	1	Tim	3.000.000	3.000.000	- Diberikan secara at cost dan memungkinkan MAK lain sebagai contoh pembelian bahan bakar (521211)
	- Sewa scuba 8 alat selama 5 hari	40	set	1.000.000	40.000.000	- Sesuai kebutuhan dengan prinsip efektif dan efisien
	524111 Belanja Perjalanan dinas Dalam negeri					
	- Uang harian pelaksana teknis di lapangan (8 org x 7 hari)	56	OH	560.000	31.360.000	- sesuai SBM
	- Penginapan(8 orang x 6 hari)	48	OH	135.000	6.480.000	- Biaya Penginapan diberikan secara at cost atau sebesar 30% dari standar biaya penginapan sesuai SBM
	TOTAL BIAYA				97.450.000	
	VOLUME				1 Tim	
	INDEKS BIAYA				97.450.000	

Keterangan :

- SBM : Standar Biaya Masukan PMK 49/PMK.02/2017
- PSBK : Pedoman Standar Biaya Kegiatan P.4/SETJEN/ROKEU/KEU.1/8/2017



RINCIAN STANDAR KEGIATAN DAN BIAYA (SKB) BIDANG KSDAE TAHUN 2018

SKB : INVENTARISASI / MONITORING MACAN TUTUL (VIDEO TRAP)

KODE : KKH-02

STANDAR SATUAN:

Waktu	:	5 Hari
Personil	:	3 Orang
Buruh	:	5 Orang
Metoda	:	Camera / Video Trap (1 Tim 10 Video trap, 1 Video trap dipasang pada grid ukuran 2 km x 2 km)
Target	:	4.000 Hektar

PENGHITUNGAN INDEX:

Volume Satuan	:	1 Tim
1 Kali Survey	:	Rp 29.915.000
	-	Biaya pemasangan camera trap dan pengambilan data menggunakan struktur pembiayaan ini)
	-	Pada saat pelaksanaan baik pemasangan maupun pencabutan camera trap juga dilakukan monitoring habitat sepanjang jalur

NO	MASUKAN (INPUT)					KETERANGAN
	TAHAPAN PELAKSANAAN DAN RINCIAN KOMPONEN BIAYA	VOL	SATUAN UKUR	BIAYA (Rp)	JUMLAH BIAYA (Rp)	
1	2	3	4	5	6	7
1	521211 Belanja Bahan					
	- Alat dan Bahan	1	KEG	3.850.000	3.850.000	Sesuai kebutuhan dengan prinsip efektif dan efisien
	- Bahan makan buruh (5 org x 5 hari)	25	HOK	59.000	1.475.000	Besarannya disesuaikan dengan standar konsumsi rapat per provinsi (uang makan dan kudapan) dalam SBM/PSBK, menggunakan contoh standar uang makan di Prov. Jawa Barat
	- Rapat persiapan	50	OH	59.000	2.950.000	Sesuai SBM/PSBK
	- Konsumsi Rapat Pembahasan hasil	50	OH	59.000	2.950.000	
	- Penggandaan dan Penjilidan Laporan	10	EKS	100.000	1.000.000	Sesuai kebutuhan dengan prinsip efektif dan efisien
2	521213 Honor Output Kegiatan					
	- Upah Buruh di lapangan (5 org x 5 hari)	25	HOK	100.000	2.500.000	Sesuai PSBK
3	524111 Belanja Perjalanan dinas dalam negeri					
	- Uang harian pelaksana teknis di lapangan (3org x 7 hari)	21	OH	560.000	11.760.000	Menggunakan contoh Uang Harian di Prov. Papua.untuk Prov lain agar menyesuaikan dengan SBM
	- Transport Lokal	1	Tim	1.000.000	1.000.000	Diberikan secara at cost dan memungkinkan MAK lain sebagai contoh pembelian bahan bakar (521211)
	- Penginapan(3 orang x 6 hari)	18	OH	135.000	2.430.000	Biaya Penginapan diberikan secara at cost atau sebesar 30% dari standar biaya penginapan sesuai SBM
	TOTAL BIAYA				29.915.000	
	VOLUME				1 Tim	
	INDEKS BIAYA				29.915.000	

Keterangan :

- SBM : Standar Biaya Masukan PMK 49/PMK.02/2017
- PSBK : Pedoman Standar Biaya Kegiatan P.4/SETJEN/ROKEU/KEU.1/8/2017



RINCIAN STANDAR KEGIATAN DAN BIAYA (SKB) BIDANG KSDAE TAHUN 2018

Catatan:

Alat dan Bahan

RINCIAN	VOL	SATUAN UKUR	JUMLAH BIAYA
- <i>Battery</i> untuk video trap dan GPS	130	buah	650.000
- <i>Memory card</i>	20	buah	1.500.000
- Obat-obatan	1	Tim	250.000
- <i>Personal use</i>	3	Orang	450.000
- Perlengkapan lapangan	1	Tim	1.000.000
Total			3.850.000



RINCIAN STANDAR KEGIATAN DAN BIAYA (SKB) BIDANG KSDAE TAHUN 2018

SKB : INVENTARISASI / MONITORING RUSA

KODE : KKH-03

STANDAR SATUAN :

Metoda		Concentration Count (A)	Transek (B)
Waktu	:	5 Hari	10 hari
Personil	:	3 Orang	3 Orang
Buruh	:	2 Orang	5 orang
Target	:	5 Titik pengamatan	80 ha

PENGHITUNGAN INDEKS :

Volume Satuan	:	1 Tim	
1 Kali Survey	:	Rp 21.210.000	Rp 22.800.000

NO	MASUKAN (INPUT)					KETERANGAN
	TAHAPAN PELAKSANAAN DAN RINCIAN KOMPONEN BIAYA	VOL	SATUAN UKUR	BIAYA (Rp)	JUMLAH BIAYA (Rp)	
1	2	3	4	5	6	7
1	521211 Belanja Bahan					
	- Alat dan Bahan	1	KEG	2.000.000	2.000.000	- Sesuai kebutuhan dengan prinsip efektif dan efisien
	- Bahan makan buruh (2 org x 5hari) (A)	10	HOK	59.000	590.000	- Besarannya disesuaikan dengan standar konsumsi rapat (uang makan dan kudapan) dalam SBM/PSBK
	- Bahan makan buruh (2 org x 10 hari) (B)	20	HOK	59.000	1.180.000	- Besarannya disesuaikan dengan standar konsumsi rapat (uang makan dan kudapan) dalam SBM/PSBK menggunakan contoh standar Prov. Jawa Timur.
	- Rapat persiapan	50	OH	59.000	2.950.000	
	- Konsumsi Rapat Pembahasan hasil	50	OH	59.000	2.950.000	- Sesuai SBM/PSBK
	- Penggandaan dan Penjilidan Laporan	10	EKS	100.000	1.000.000	- Sesuai kebutuhan dengan prinsip efektif dan efisien
2	521213 Honor Output Kegiatan					
	- Upah Buruh di lapangan (2 org x 5 hari) (A)	10	HOK	100.000	1.000.000	- Sesuai PSBK
	- Upah Buruh di lapangan (2 org x 10 hari) (B)	20	HOK	100.000	2.000.000	- Sesuai PSBK
3	524111 Belanja Perjalanan dinas dalam negeri					
	- Uang harian pelaksana teknis di lapangan (3 org x 7 hari)	21	OH	560.000	11.760.000	- Sesuai SBM
	- Penginapan(3 orang x 12 hari)	36	OH	135.000	4.860.000	- Biaya Penginapan diberikan secara <i>at cost</i> atau sebesar 30% dari standar biaya penginapan sesuai SBM
	- Transport Lokal	1	Tim	1.000.000	1.000.000	- Diberikan secara <i>at cost</i> dan memungkinkan MAK lain sebagai contoh pembelian bahan bakar (521211)



RINCIAN STANDAR KEGIATAN DAN BIAYA (SKB) BIDANG KSDAE TAHUN 2018

NO	MASUKAN (INPUT)					KETERANGAN
	TAHAPAN PELAKSANAAN DAN RINCIAN KOMPONEN BIAYA	VOL	SATUAN UKUR	BIAYA (Rp)	JUMLAH BIAYA (Rp)	
1	2	3	4	5	6	7
	TOTAL BIAYA A				21.210.000	
	TOTAL BIAYA B				22.800.000	
	VOLUME				1 Tim	
	INDEKS BIAYA A				21.210.000	
	INDEKS BIAYA B				22.800.000	

Biaya lainnya, yang menjadi biaya per grup

NO	MASUKAN (INPUT)					KETERANGAN	
	TAHAPAN PELAKSANAAN DAN RINCIAN KOMPONEN BIAYA	VOL	SATUAN UKUR	BIAYA	JUMLAH BIAYA		
1	521211 Belanja Bahan	- Konsumsi Rapat	20	OH	59.000	1.180.000	- Sesuai SBM/PSBK
		- Persiapan	20	OH	59.000	1.180.000	- Sesuai SBM/PSBK
		- Konsumsi Rapat Pembahasan hasil	10	EKS	50.000	500.000	- Sesuai kebutuhan dengan prinsip efektif dan efisien
		- Penggandaan dan Penjilidan Laporan					
2	522151 Belanja Jasa Profesi Lainnya	- Narasumber	4	OJ	900.000	3.600.000	- Sesuai SBM
TOTAL BIAYA					6.460.000		

Keterangan :

- SBM : Standar Biaya Masukan PMK 49/PMK.02/2017
- PSBK : Pedoman Standar Biaya Kegiatan P.4/SETJEN/ROKEU/KEU.1/8/2017

Catatan

- Transportasi untuk narasumber hanya dapat diberikan pada narasumber yang bukan berasal dari eselon I yang sama (Ditjen KSDAE)



RINCIAN STANDAR KEGIATAN DAN BIAYA (SKB) BIDANG KSDAE TAHUN 2018

SKB : INVENTARISASI / MONITORING FLORA

KODE : KKH-04

STANDAR SATUAN :

Waktu	:	10 Hari
Personil	:	3 Orang
Buruh	:	5 Orang
Metoda	:	Jalur kombinasi petak, Jarak antar jalur : 100 m, antar petak 50 m
Unit Sampel	:	20 m x 20 m mengikuti Anveg biasa
Gaharu	:	2 m x 2 m (herba)
Obat-obatan	:	20 m x 20 m
Epifit	:	Kemampuan per tim per hari 4 petak

PENGHITUNGAN INDEKS :

Volume Satuan	:	1 Tim
1 Kali Survey	:	Rp 42.965.000

NO	MASUKAN (INPUT)					KETERANGAN
	TAHAPAN PELAKSANAAN DAN RINCIAN KOMPONEN BIAYA	VOL	SATUAN UKUR	BIAYA (Rp)	JUMLAH BIAYA (Rp)	
1	2	3	4	5	6	7
1	521211 Belanja Bahan					
	- Alat dan Bahan	1	KEG	2.000.000	2.000.000	- Sesuai kebutuhan dengan prinsip efektif dan efisien
	- Bahan makan buruh (5 org x 10 hari)	50	HOK	59.000	2.950.000	- Besarannya disesuaikan dengan standar konsumsi rapat (uang makan dan kudapan) dalam SBM/PSBK
	- Rapat persiapan	50	OH	59.000	2.950.000	
	- Konsumsi Rapat Pembahasan hasil	50	OH	59.000	2.950.000	- Sesuai SBM/PSBK
	- Penggandaan dan Penjilidan Laporan	10	EKS	100.000	1.000.000	- Sesuai kebutuhan dengan prinsip efektif dan efisien
2	521213 Honor Output Kegiatan					
	- Upah Buruh di lapangan (5 org x 10 hari)	50	HOK	100.000	5.000.000	- Sesuai HSBK
3	524111 Belanja Perjalanan dinas dalam negeri					
	- Uang harian pelaksana teknis di lapangan (3 org x 12 hari)	36	OH	560.000	20.160.000	- Sesuai SBM
	- Transport Lokal	1	Tim	1.000.000	1.000.000	- Diberikan secara at cost dan memungkinkan MAK lain sebagai contoh pembelian bahan bakar (521211)
	- Penginapan (3 orang x 11 hari)	33	OH	135.000	4.455.000	- Biaya Penginapan diberikan secara <i>at cost</i> atau sebesar 30% dari standar biaya penginapan sesuai SBM
4	521219 Belanja Barang Non Operasional Lainnya					
	- Analisis data spasial	1	Layer	500.000	500.000	- Sesuai HSBK
TOTAL BIAYA					42.965.000	
VOLUME					1 tim	
INDEKS BIAYA					42.965.000	

Keterangan :

- SBM : Standar Biaya Masukan PMK 49/PMK.02/2017
- PSBK : Pedoman Standar Biaya Kegiatan P.4/SETJEN/ROKUE/KEU.1/8/2017



RINCIAN STANDAR KEGIATAN DAN BIAYA (SKB) BIDANG KSDAE TAHUN 2018

SKB : INVENTARISASI / MONITORING HARIMAU (VIDEO TRAP)

KODE : KKH-05

STANDAR SATUAN :

Waktu	:	10 hari
Personil	:	3 Orang
Buruh	:	7 orang
Target	:	28.900 Ha
Metoda	:	Camera/Video Trap per Tim 25 Video yang dipasang pada Grid ukuran 17 km x 17 km

PENGHITUNGAN INDEKS :

A Terestrial

Volume Satuan	:	1 Tim
1 Kali Survey	:	Rp 50.475.000

B Melalui Air

Volume Satuan	:	1 Tim
1 Kali Survey	:	Rp 51.475.000

NO	MASUKAN (INPUT)					KETERANGAN
	TAHAPAN PELAKSANAAN DAN RINCIAN KOMPONEN BIAYA	VOL	SATUAN UKUR	BIAYA (Rp)	JUMLAH BIAYA (Rp)	
1	2	3	4	5	6	7
1	521211 Belanja Bahan					
	- Alat dan Bahan	1	KEG	6.400.000	6.400.000	- Sesuai kebutuhan dengan prinsip efektif dan efisien
	- Bahan makan buruh (7org x 10 hari)	70	HOK	58.000	4.060.000	- Besarannya disesuaikan dengan standar konsumsi rapat (uang makan dan kudapan) dalam SBM/PSBK
	- Rapat persiapan	50	OH	59.000	2.950.000	
	- Konsumsi Rapat Pembahasan hasil	50	OH	59.000	2.950.000	- Sesuai SBM/PSBK
	- Penggandaan dan Penjilidan Laporan	10	EKS	100.000	1.000.000	- Sesuai kebutuhan dengan prinsip efektif dan efisien
2	521213 Honor Output Kegiatan					
	- Upah Buruh di lapangan (7org x 10 hari)	70	HOK	100.000	7.000.000	- Sesuai HSBK
3	524111 Belanja Perjalanan dinas dalam kota					
	- Uang harian pelaksana teknis di lapangan (3 org x 12 hari)	36	OH	560.000	20.160.000	- Sesuai SBM
	- Transport Lokal (terestrial)	1	Tim	1.500.000	1.500.000	- Diberikan secara at cost dan memungkinkan MAK lain sebagai contoh pembelian bahan bakar (521211)
	- Transport Lokal (melalui air)	1	Tim	2.500.000	2.500.000	- Diberikan secara at cost dan memungkinkan MAK lain sebagai contoh pembelian bahan bakar (521211)
	- Penginapan(3 orang x 11 hari)	33	OH	135.000	4.455.000	- Biaya Penginapan diberikan secara at cost atau sebesar 30% dari standar biaya penginapan sesuai SBM



RINCIAN STANDAR KEGIATAN DAN BIAYA (SKB) BIDANG KSDAE TAHUN 2018

NO 1	MASUKAN (INPUT)					KETERANGAN 7
	TAHAPAN PELAKSANAAN DAN RINCIAN KOMPONEN BIAYA 2	VOL 3	SATUAN UKUR 4	BIAYA (Rp) 5	JUMLAH BIAYA (Rp) 6	
	TOTAL BIAYA (Terrestrial)				50.475.000	
	TOTAL BIAYA (Melalui Air)				51.475.000	
	VOLUME				1 Tim	
	INDEKS BIAYA (Terrestrial)				50.475.000	
	INDEKS BIAYA (Melalui Air)				51.475.000	

Catatan:

Alat dan Bahan

RINCIAN	VOL	SATUAN UKUR	JUMLAH BIAYA
- Battery untuk video trap dan GPS	140	buah	700.000
- Memory card 4 GB	50	buah	3.750.000
- Obat-obatan	1	Tim	500.000
- Personal use	3	Orang	450.000
- Perlengkapan lapangan	1	Tim	1.000.000
Total			6.400.000

Keterangan :

- SBM : Standar Biaya Masukan PMK 49/PMK.02/2017
- PSBK : Pedoman Standar Biaya Kegiatan P.4/SETJEN/ROKEU/KEU.1/8/2017



RINCIAN STANDAR KEGIATAN DAN BIAYA (SKB) BIDANG KSDAE TAHUN 2018

SKB : INVENTARISASI / MONITORING KOMODO

KODE : KKH-06

STANDAR SATUAN:

Waktu : 5 Hari
 Personil : 5 Orang
 Buruh : 4 Orang
 Target : 12 Km

PENGHITUNGAN INDEX:

Volume Satuan : 1 Tim
 1 Kali Survey : Rp 43.980.000

NO	MASUKAN (INPUT)					KETERANGAN
	TAHAPAN PELAKSANAAN DAN RINCIAN KOMPONEN BIAYA	VOL	SATUAN UKUR	BIAYA (Rp)	JUMLAH BIAYA (Rp)	
1	2	3	4	5	6	7
1	521211 Belanja Bahan					
	- Alat dan Bahan	1	KEG	5.250.000	5.250.000	- Sesuai kebutuhan dengan prinsip efektif dan efisien
	- Bahan makan buruh (4 org x 5 hari)	20	HOK	59.000	1.180.000	- Besarannya disesuaikan dengan standar konsumsi rapat (uang makan dan kudapan) dalam SBM/PSBK
	- Rapat persiapan	50	OH	59.000	2.950.000	
	- Konsumsi Rapat Pembahasan hasil	50	OH	59.000	59.000	- Sesuai SBM/PSBK
	- Pengandaan dan Penjilidan Laporan	10	EKS	100.000	100.000	- Sesuai kebutuhan dengan prinsip efektif dan efisien
2	521213 Honor Output Kegiatan					
	- Upah Buruh di lapangan (4 org x 5 hari)	20	HOK	100.000	2.000.000	- Sesuai PSBK
3	524111 Belanja Perjalanan dinas dalam kota					
	- Uang harian pelaksana teknis di lapangan (5 org x 7 hari)	35	OH	560.000	19.600.000	- Sesuai SBM dan dimungkinkan menggunakan MAK 524111 jika kriteria penggunaannya terpenuhi.
	- Penginapan(5 orang x 6 hari)	30	OH	135.000	4.050.000	- Biaya Penginapan diberikan secara <i>at cost</i> atau sebesar 30% dari standar biaya penginapan sesuai SBM
	- Transport Lokal	1	Tim	5.000.000	5.000.000	- Diberikan secara <i>at cost</i> dan memungkinkan MAK lain sebagai contoh pembelian bahan bakar (521211)
TOTAL BIAYA					43.980.000	
VOLUME					1 Tim	
INDEKS BIAYA					43.980.000	

Catatan:

Alat dan Bahan

RINCIAN	VOL	SATUAN UKUR	JUMLAH BIAYA
- Obat-obatan	1	Tim	500.000
- Umpan (Kambing)	2	ekor	3.000.000
- <i>Personal use</i>	5	Orang	750.000
- Perlengkapan lapangan	1	Tim	1.000.000
Total			5.250.000

Keterangan :

- SBM : Standar Biaya Masukan PMK 49/PMK.02/2017
- PSBK : Pedoman Standar Biaya Kegiatan P.4/SETJEN/ROKEU/KEU.1/8/2017



RINCIAN STANDAR KEGIATAN DAN BIAYA (SKB) BIDANG KSDAE TAHUN 2018

SKB : INVENTARISASI / MONITORING BADAK JAWA (VIDEO TRAP)

KODE : KKH-07

STANDAR SATUAN:

Waktu	:	15 hari
Personil	:	1 Orang
Buruh	:	7 Orang
Target	:	3.000 Ha
Metoda	:	Camera/Video Trap per Tim 30 Video yang dipasang pada Grid ukuran 1 km x 1 km

PENGHITUNGAN INDEX:

Volume Satuan	:	1 Tim
1 Kali Survey	:	Rp 70.185.000

NO	MASUKAN (INPUT)					KETERANGAN
	TAHAPAN PELAKSANAAN DAN RINCIAN KOMPONEN BIAYA	VOL	SATUAN UKUR	BIAYA (Rp)	JUMLAH BIAYA (Rp)	
1	2	3	4	5	6	7
1	521211 Belanja Bahan					
	- Alat dan Bahan	1	KEG	8.050.000	8.050.000	- Sesuai kebutuhan dengan prinsip efektif dan efisien
	- Bahan makan buruh (7 org x 15 hari)	105	HOK	59.000	6.195.000	- Besarannya disesuaikan dengan standar konsumsi rapat (uang makan dan kudapan) dalam SBM/PSBK
	- Rapat persiapan	50	OH	59.000	2.950.000	
	- Konsumsi Rapat Pembahasan hasil	50	OH	59.000	2.950.000	- Sesuai SBM/PSBK
	- Penggandaan dan Penjilidan Laporan	10	EKS	100.000	1.000.000	- Sesuai kebutuhan dengan prinsip efektif dan efisien
2	521213 Honor Output Kegiatan					
	- Upah Buruh di lapangan (7 org x 15 hari)	105	HOK	100.000	10.500.000	- Sesuai PSBK
3	524111 Belanja Perjalanan dinas dalam kota					
	- Uang harian pelaksana teknis di lapangan (3 org x 17 hari)	51	OH	560.000	28.560.000	- Sesuai SBM
	- Penginapan(3 orang x 16 hari)	48	OH	135.000	6.480.000	- Biaya Penginapan diberikan secara <i>at cost</i> atau sebesar 30% dari standar biaya penginapan sesuai SBM
	- Transport Lokal	1	Tim	3.500.000	3.500.000	- Diberikan secara <i>at cost</i> dan memungkinkan MAK lain sebagai contoh pembelian bahan bakar (521211)
TOTAL BIAYA					70.185.000	
VOLUME					1 Tim	
INDEKS BIAYA					70.185.000	

Catatan:

Alat dan Bahan

RINCIAN	VOL	SATUAN UKUR	JUMLAH BIAYA
- Battery untuk video trap dan GPS	380	buah	1.900.000
- Memory card 4 GB	60	buah	4.500.000
- Obat-obatan	1	Tim	500.000
- Personal use	1	ORG	150.000
- Perlengkapan lapangan	1	Tim	1.000.000
Total			8.050.000

Keterangan :

- SBM : Standar Biaya Masukan PMK 49/PMK.02/2017
- PSBK : Pedoman Standar Biaya Kegiatan P.4/SETJEN/ROKEU/KEU.1/8/2017



RINCIAN STANDAR KEGIATAN DAN BIAYA (SKB) BIDANG KSDAE TAHUN 2018

SKB : INVENTARISASI / MONITORING BADAK SUMATERA (VIDEO TRAP)

KODE : KKH-08

STANDAR SATUAN:

Waktu : 15 hari
 Personil : 3 Orang
 Buruh : 7 Orang
 Target : 3.000 Ha
 Metoda : Camera/Video Trap per Tim 30 Video yang dipasang pada Grid ukuran 1 km x 1 km

PENGHITUNGAN INDEX:

Volume Satuan : 1 Tim
 1 Kali Survey : Rp 70.485.000

NO	MASUKAN (INPUT)					KETERANGAN
	TAHAPAN PELAKSANAAN DAN RINCIAN KOMPONEN BIAYA	VOL	SATUAN UKUR	BIAYA (Rp)	JUMLAH BIAYA (Rp)	
1	2	3	4	5	6	7
1	521211 Belanja Bahan					
	- Alat dan Bahan	1	KEG	8.350.000	8.350.000	- Sesuai kebutuhan dengan prinsip efektif dan efisien
	- Bahan makan buruh (7 org x 15 hari)	105	HOK	59.000	6.195.000	
	- Rapat persiapan	50	OH	59.000	2.950.000	- Besarannya disesuaikan dengan standar konsumsi rapat (uang makan dan kudapan) dalam SBM/PSBK
	- Konsumsi Rapat Pembahasan hasil	50	OH	59.000	2.950.000	- Sesuai SBM/PSBK
	- Penggandaan dan Penjilidan Laporan	10	EKS	100.000	1.000.000	- Sesuai kebutuhan dengan prinsip efektif dan efisien
2	521213 Honor Output Kegiatan					
	- Upah Buruh di lapangan (7 org x 15 hari)	105	HOK	100.000	10.500.000	- Sesuai PSBK
3	524111 Belanja Perjalanan dinas dalam kota					
	- Uang harian pelaksana teknis di lapangan (3 org x 17 hari)	51	OH	560.000	28.560.000	- Sesuai SBM
	- Penginapan(3 orang x 16 hari)	48	OH	135.000	6.480.000	- Biaya Penginapan diberikan secara <i>at cost</i> atau sebesar 30% dari standar biaya penginapan sesuai SBM
	- Transport Lokal	1	Tim	3.500.000	3.500.000	- Diberikan secara <i>at cost</i> dan memungkinkan MAK lain sebagai contoh pembelian bahan bakar (521211)
	TOTAL BIAYA				70.485.000	
	VOLUME				1 Tim	
	INDEKS BIAYA				70.485.000	

Catatan:

Alat dan Bahan

RINCIAN	VOL	SATUAN UKUR	JUMLAH BIAYA
- Battery untuk video trap dan GPS	380	buah	1.900.000
- Memory card 4 GB	60	buah	4.500.000
- Obat-obatan	1	Tim	500.000
- Personal use	3	ORG	450.000
- Perlengkapan lapangan	1	Tim	1.000.000
Total			8.350.000

Keterangan :

- SBM : Standar Biaya Masukan PMK 49/PMK.02/2017
- PSBK : Pedoman Standar Biaya Kegiatan P.4/SETJEN/ROKEU/KEU.1/8/2017



RINCIAN STANDAR KEGIATAN DAN BIAYA (SKB) BIDANG KSDAE TAHUN 2018

SKB : INVENTARISASI / MONITORING CENDRAWASIH

KODE : KKH-09

STANDAR SATUAN:

Waktu	:	10 Hari
Personil	:	3 Orang
Buruh	:	6 Orang
Target	:	40 ha
Metoda	:	Transek kombinasi Point Count
		- Panjang 1000 m, jarak antar point 200 m dan jari-jari 20 m
		- Jarak antar transek minimal 500 m
		- Pengamatan pagi dan sore
		- Asumsi Dilaksanakan di Papua

PENGHITUNGAN INDEX:

Volume Satuan	:	1 Tim
1 Kali Survey	:	Rp 46.465.000

NO	MASUKAN (INPUT)					KETERANGAN
	TAHAPAN PELAKSANAAN DAN RINCIAN KOMPONEN BIAYA	VOL	SATUAN UKUR	BIAYA (Rp)	JUMLAH BIAYA (Rp)	
1	2	3	4	5	6	7
1	521211 Belanja Bahan					
	- Alat dan Bahan	1	Tim	2.000.000	2.000.000	- Sesuai kebutuhan dengan prinsip efektif dan efisien
	- Bahan makan buruh (5 org x 10 hari)	50	HOK	59.000	2.950.000	
	- Rapat persiapan	50	OH	59.000	2.950.000	- Besarannya disesuaikan dengan standar konsumsi rapat (uang makan dan kudapan) dalam SBM/PSBK
	- Konsumsi Rapat Pembahasan hasil	50	OH	59.000	2.950.000	- Sesuai SBM/PSBK
	- Penggandaan dan Penjilidan Laporan	10	EKS	100.000	1.000.000	- Sesuai kebutuhan dengan prinsip efektif dan efisien
2	521213 Honor Output Kegiatan					
	- Upah Buruh di lapangan (5 org x 10 hari)	50	HOK	100.000	5.000.000	- Sesuai PSBK
3	524111 Belanja Perjalanan dinas dalam kota					
	- Uang harian pelaksana teknis di lapangan (3 org x 12 hari)	36	OH	560.000	20.160.000	- Sesuai SBM (contoh standar Prov. Papua)
	- Penginapan(3 orang x 11 hari)	33	OH	135.000	4.455.000	- Biaya Penginapan diberikan secara <i>at cost</i> atau sebesar 30% dari standar biaya penginapan sesuai SBM
	- Transport Lokal	1	Tim	5.000.000	5.000.000	- Diberikan secara <i>at cost</i> dan memungkinkan MAK lain sebagai contoh pembelian bahan bakar (521211)
TOTAL BIAYA					46.465.000	
VOLUME					1 Tim	
INDEKS BIAYA					46.465.000	

Keterangan :

- SBM : Standar Biaya Masukan PMK 49/PMK.02/2017
- PSBK : Pedoman Standar Biaya Kegiatan P.4/SETJEN/ROKEU/KEU.1/8/2017



RINCIAN STANDAR KEGIATAN DAN BIAYA (SKB) BIDANG KSDAE TAHUN 2018

SKB : INVENTARISASI / MONITORING JALAK BALI

KODE : KKH-10

STANDAR SATUAN:

Waktu : 10 hari
 Personil : 3 Orang
 Buruh : 5 Orang
 Target : 80 Ha

PENGHITUNGAN INDEX:

Volume Satuan : 1 Tim
 1 Kali Survey : Rp 43.465.000

NO	MASUKAN (INPUT)					KETERANGAN
	TAHAPAN PELAKSANAAN DAN RINCIAN KOMPONEN BIAYA	VOL	SATUAN UKUR	BIAYA (Rp)	JUMLAH BIAYA (Rp)	
1	2	3	4	5	6	7
1	521211 Belanja Bahan					
	- Alat dan Bahan	1	Tim	2.000.000	2.000.000	- Sesuai kebutuhan dengan prinsip efektif dan efisien
	- Bahan makan buruh (5 org x 10 hari)	50	HOK	59.000	2.950.000	- Besarannya disesuaikan dengan standar konsumsi rapat (uang makan dan kudapan) dalam SBM/PSBK
	- Rapat persiapan	50	OH	59.000	2.950.000	
	- Konsumsi Rapat Pembahasan hasil	50	OH	59.000	2.950.000	- Sesuai SBM/PSBK
	- Penggandaan dan Penjilidan Laporan	10	EKS	100.000	1.000.000	- Sesuai kebutuhan dengan prinsip efektif dan efisien
2	521213 Honor Output Kegiatan					
	- Upah Buruh di lapangan (5 org x 10 hari)	50	HOK	100.000	5.000.000	- Sesuai PSBK
3	524111 Belanja Perjalanan dinas dalam kota					
	- Uang harian pelaksana teknis di lapangan (3 org x 12 hari)	36	OH	560.000	20.160.000	- Sesuai SBM (contoh standar Prov. Papua)
	- Penginapan(3 orang x 11 hari)	33	OH	135.000	4.455.000	- Biaya Penginapan diberikan secara <i>at cost</i> atau sebesar 30% dari standar biaya penginapan sesuai SBM
	- Transport Lokal	1	Tim	2.000.000	2.000.000	- Diberikan secara <i>at cost</i> dan memungkinkan MAK lain sebagai contoh pembelian bahan bakar (521211)
	TOTAL BIAYA				43.465.000	
	VOLUME				1 Tim	
	INDEKS BIAYA				43.465.000	

Keterangan :

- SBM : Standar Biaya Masukan PMK 49/PMK.02/2017
- PSBK : Pedoman Standar Biaya Kegiatan P.4/SETJEN/ROKEU/KEU.1/8/2017



RINCIAN STANDAR KEGIATAN DAN BIAYA (SKB) BIDANG KSDAE TAHUN 2018

SKB : INVENTARISASI / MONITORING MALEO

KODE : KKH-11

STANDAR SATUAN:

Waktu : 5 Hari
 Personil : 8 Orang
 Buruh : 4 Orang
 Metoda : Pengamatan di Nesting Site

PENGHITUNGAN INDEX:

Volume Satuan : 1 Tim
 1 Kali Survey : Rp 24.730.000

NO	MASUKAN (INPUT)					KETERANGAN
	TAHAPAN PELAKSANAAN DAN RINCIAN KOMPONEN BIAYA	VOL	SATUAN UKUR	BIAYA (Rp)	JUMLAH BIAYA (Rp)	
1	2	3	4	5	6	7
1	521211 Belanja Bahan					
	- Alat dan Bahan	1	Tim	2.000.000	2.000.000	- Sesuai kebutuhan dengan prinsip efektif dan efisien
	- Bahan makan buruh (2 org x 5 hari)	10	HOK	59.000	590.000	- Besarannya disesuaikan dengan standar konsumsi rapat (uang makan dan kudapan) dalam SBM/PSBK Contoh standar Prov. Sulut
	- Konsumsi Rapat Pembahasan hasil	50	OH	59.000	2.950.000	- Sesuai SBM/PSBK
	- Penggandaan dan Penjilidan Laporan	10	EKS	100.000	1.000.000	- Sesuai kebutuhan dengan prinsip efektif dan efisien
2	521213 Honor Output Kegiatan					
	- Upah Buruh di lapangan (4 org x 5 hari)	20	HOK	100.000	2.000.000	- Sesuai PSBK
3	524111 Belanja Perjalanan dinas dalam kota					
	- Uang harian pelaksana teknis di lapangan (3 org x 7 hari)	21	OH	560.000	11.760.000	- Sesuai SBM (contoh standar Prov. Papua)
	- Penginapan(3 orang x 6 hari)	18	OH	135.000	2.430.000	- Biaya Penginapan diberikan secara <i>at cost</i> atau sebesar 30% dari standar biaya penginapan sesuai SBM
	- Transport Lokal	1	Tim	2.000.000	2.000.000	- Diberikan secara <i>at cost</i> dan memungkinkan MAK lain sebagai contoh pembelian bahan bakar (521211)
	TOTAL BIAYA				24.730.000	
	VOLUME				1 Tim	
	INDEKS BIAYA				24.730.000	

Keterangan :

- SBM : Standar Biaya Masukan PMK 49/PMK.02/2017
- PSBK : Pedoman Standar Biaya Kegiatan P.4/SETJEN/ROKEU/KEU.1/8/2017



RINCIAN STANDAR KEGIATAN DAN BIAYA (SKB) BIDANG KSDAE TAHUN 2018

SKB : INVENTARISASI / MONITORING ELANG JAWA

KODE : KKH-12

STANDAR SATUAN:

Waktu : 5 Hari
 Personil : 3 Orang
 Buruh : 2 Orang
 Target : 5 titik pengamatan
 Metoda : Concentration Count

PENGHITUNGAN INDEX:

Volume Satuan : 1 Tim
 1 Kali Survey : Rp 27.020.000

NO	MASUKAN (INPUT)					KETERANGAN
	TAHAPAN PELAKSANAAN DAN RINCIAN KOMPONEN BIAYA	VOL	SATUAN UKUR	BIAYA (Rp)	JUMLAH BIAYA (Rp)	
1	2	3	4	5	6	7
1	521211 Belanja Bahan					
	- Alat dan Bahan	1	Tim	2.000.000	2.000.000	- Sesuai kebutuhan dengan prinsip efektif dan efisien
	- Bahan makan buruh (4 org x 5 hari)	20	HOK	59.000	1.180.000	- Besarannya disesuaikan dengan standar konsumsi rapat (uang makan dan kudapan) dalam SBM/PSBK
	- Rapat persiapan	50	OH	59.000	2.950.000	
	- Konsumsi Rapat Pembahasan hasil	50	OH	59.000	2.950.000	- Sesuai SBM/PSBK
	- Penggandaan dan Penjilidan Laporan	10	EKS	100.000	1.000.000	- Sesuai kebutuhan dengan prinsip efektif dan efisien
2	521213 Honor Output Kegiatan					
	- Upah Buruh di lapangan (2 org x 5 hari)	10	HOK	75.000	750.000	- Sesuai PSBK
3	524111 Belanja Perjalanan dinas dalam kota					
	- Uang harian pelaksana teknis di lapangan (3 org x 7 hari)	21	OH	560.000	11.760.000	- Sesuai SBM (contoh standar Prov. Papua)
	- Penginapan(3 orang x 6 hari)	18	OH	135.000	2.430.000	- Biaya Penginapan diberikan secara <i>at cost</i> atau sebesar 30% dari standar biaya penginapan sesuai SBM
	- Transport Lokal	1	Tim	2.000.000	2.000.000	- Diberikan secara <i>at cost</i> dan memungkinkan MAK lain sebagai contoh pembelian bahan bakar (521211)
TOTAL BIAYA					27.020.000	
VOLUME					1 Tim	
INDEKS BIAYA					27.020.000	

Keterangan :

- SBM : Standar Biaya Masukan PMK 49/PMK.02/2017
- PSBK : Pedoman Standar Biaya Kegiatan P.4/SETJEN/ROKEU/KEU.1/8/2017



RINCIAN STANDAR KEGIATAN DAN BIAYA (SKB) BIDANG KSDAE TAHUN 2018

SKB : INVENTARISASI / MONITORING GAJAH SUMATERA

KODE : KKH-13

STANDAR SATUAN:

Waktu : 10 hari
 Personil : 3 Orang
 Buruh : 5 Orang
 Target :
 Dat. Tinggi : 40 Ha (Panjang jalur 1 km, Lebar 40 metet) per hari
 Dat. Rendah : 80 Ha (Panjang jalur 2 km, lebar 40 meter) per hari

PENGHITUNGAN INDEX:

Volume Satuan : 1 Tim
 1 Kali Survey : **Rp 43.465.000**

NO	MASUKAN (INPUT)					KETERANGAN
	TAHAPAN PELAKSANAAN DAN RINCIAN KOMPONEN BIAYA	VOL	SATUAN UKUR	BIAYA (Rp)	JUMLAH BIAYA (Rp)	
1	2	3	4	5	6	7
1	521211 Belanja Bahan					
	- Alat dan Bahan	1	Tim	2.000.000	2.000.000	- Sesuai kebutuhan dengan prinsip efektif dan efisien
	- Bahan makan buruh (5 org x 10 hari)	50	HOK	59.000	2.950.000	- Besarannya disesuaikan dengan standar konsumsi rapat (uang makan dan kudapan) dalam SBM/PSBK
	- Rapat persiapan	50	OH	59.000	2.950.000	
	- Konsumsi Rapat Pembahasan hasil	50	OH	59.000	2.950.000	- Sesuai SBM/PSBK
	- Penggandaan dan Penjilidan Laporan	10	EKS	100.000	1.000.000	- Sesuai kebutuhan dengan prinsip efektif dan efisien
2	521213 Honor Output Kegiatan					
	- Upah Buruh di lapangan (5 org x 10 hari)	50	HOK	100.000	5.000.000	- Sesuai PSBK
3	524111 Belanja Perjalanan dinas dalam kota					
	- Uang harian pelaksana teknis di lapangan (3 org x 12 hari)	36	OH	560.000	20.160.000	- Sesuai SBM (contoh standar Prov. Papua)
	- Penginapan(3 orang x 11 hari)	33	OH	135.000	4.455.000	- Biaya Penginapan diberikan secara <i>at cost</i> atau sebesar 30% dari standar biaya penginapan sesuai SBM
	- Transport Lokal	1	Tim	2.000.000	2.000.000	- Diberikan secara <i>at cost</i> dan memungkinkan MAK lain sebagai contoh pembelian bahan bakar (521211)
TOTAL BIAYA					43.465.000	
VOLUME					1 Tim	
INDEKS BIAYA					43.465.000	

Keterangan :

- SBM : Standar Biaya Masukan PMK 49/PMK.02/2017
- PSBK : Pedoman Standar Biaya Kegiatan P.4/SETJEN/ROKEU/KEU.1/8/2017



RINCIAN STANDAR KEGIATAN DAN BIAYA (SKB) BIDANG KSDAE TAHUN 2018

SKB : INVENTARISASI / MONITORING BUAYA (LINE TRANSEK)

KODE : KKH-14

STANDAR SATUAN:

Waktu	:	10 Hari
Personil	:	4 Orang
Buruh	:	5 Orang
Target	:	10 km/hari (perahu dayung)
Metoda	:	Menyusuri sungai (perjumpaan), night count Intensitas sampling 30 % panjang sungai dilakukan pada musim kering/surut (asumsi dilaksanakan di Papua)

PENGHITUNGAN INDEX:

Volume Satuan	:	1 Tim
1 Kali Survey	:	Rp 69.670.000

NO	MASUKAN (INPUT)					KETERANGAN
	TAHAPAN PELAKSANAAN DAN RINCIAN KOMPONEN BIAYA	VOL	SATUAN UKUR	BIAYA (Rp)	JUMLAH BIAYA (Rp)	
1	2	3	4	5	6	7
1	521211 Belanja Bahan					
	- Alat dan Bahan	1	Tim	2.000.000	2.000.000	- Sesuai kebutuhan dengan prinsip efektif dan efisien
	- Bahan makan buruh (5 org x 10 hari)	50	HOK	59.000	2.950.000	- Besarannya disesuaikan dengan standar konsumsi rapat (uang makan dan kudapan) dalam SBM/PSBK
	- Rapat persiapan	50	OH	59.000	2.950.000	
	- Konsumsi Rapat Pembahasan hasil	50	OH	59.000	2.950.000	- Sesuai SBM/PSBK
	- Penggandaan dan Penjilidan Laporan	10	EKS	100.000	1.000.000	- Sesuai kebutuhan dengan prinsip efektif dan efisien
2	521213 Honor Output Kegiatan					
	- Upah Buruh di lapangan (5 org x 10 hari)	50	HOK	100.000	5.000.000	- Sesuai PSBK
3	524111 Belanja Perjalanan dinas dalam kota					
	- Uang harian pelaksana teknis di lapangan (4 org x 12 hari)	48	OH	560.000	26.880.000	- Sesuai SBM (contoh standar Prov. Papua)
	- Penginapan(4 orang x 11 hari)	44	OH	135.000	5.940.000	- Biaya Penginapan diberikan secara <i>at cost</i> atau sebesar 30% dari standar biaya penginapan sesuai SBM
	- Transport Lokal	1	Tim	20.000.000	20.000.000	- Diberikan secara <i>at cost</i> dan memungkinkan MAK lain sebagai contoh pembelian bahan bakar (521211)
TOTAL BIAYA					69.670.000	
VOLUME					1 Tim	
INDEKS BIAYA					69.670.000	

Keterangan :

- SBM : Standar Biaya Masukan PMK 49/PMK.02/2017
- PSBK : Pedoman Standar Biaya Kegiatan P.4/SETJEN/ROKUEU/KEU.1/8/2017



RINCIAN STANDAR KEGIATAN DAN BIAYA (SKB) BIDANG KSDAE TAHUN 2018

SKB : INVENTARISASI / MONITORING BEKANTAN

KODE : KKH-15

STANDAR SATUAN:

Waktu : 7 hari
 Personil : 3 Orang
 Buruh : 5 Orang
 Metoda : Concentration Count (menyusuri sungai) Pengamatan dilakukan pada pagi dan sore hari

PENGHITUNGAN INDEX:

Volume Satuan : 1 Tim
 1 Kali Survey : **Rp37.910.000**

NO	MASUKAN (INPUT)					KETERANGAN
	TAHAPAN PELAKSANAAN DAN RINCIAN KOMPONEN BIAYA	VOL	SATUAN UKUR	BIAYA (Rp)	JUMLAH BIAYA (Rp)	
1	2	3	4	5	6	7
1	521211 Belanja Bahan					
	- Alat dan Bahan	1	Tim	2.000.000	2.000.000	- Sesuai kebutuhan dengan prinsip efektif dan efisien
	- Bahan makan buruh (5 org x 7 hari)	35	HOK	59.000	2.065.000	- Besarannya disesuaikan dengan standar konsumsi rapat (uang makan dan kudapan) dalam SBM/PSBK
	- Rapat persiapan	50	OH	59.000	2.950.000	
	- Konsumsi Rapat Pembahasan hasil	50	OH	59.000	2.950.000	- Sesuai SBM/PSBK
	- Penggandaan dan Penjilidan Laporan	10	EKS	100.000	1.000.000	- Sesuai kebutuhan dengan prinsip efektif dan efisien
2	521213 Honor Output Kegiatan					
	- Upah Buruh di lapangan (5 org x 7 hari)	35	HOK	100.000	3.500.000	- Sesuai PSBK
3	524111 Belanja Perjalanan dinas dalam kota					
	- Uang harian pelaksana teknis di lapangan (3 org x 10 hari)	30	OH	560.000	16.800.000	- Sesuai SBM (contoh standar Prov. Papua)
	- Penginapan(3 orang x 9 hari)	27	OH	135.000	3.645.000	- Biaya Penginapan diberikan secara <i>at cost</i> atau sebesar 30% dari standar biaya penginapan sesuai SBM
	- Transport Lokal	1	Tim	3.000.000	3.000.000	- Diberikan secara <i>at cost</i> dan memungkinkan MAK lain sebagai contoh pembelian bahan bakar (521211)
TOTAL BIAYA					37.910.000	
VOLUME					1 Tim	
INDEKS BIAYA					37.910.000	

Keterangan :

- SBM : Standar Biaya Masukan PMK 49/PMK.02/2017
- PSBK : Pedoman Standar Biaya Kegiatan P.4/SETJEN/ROKEU/KEU.1/8/2017



RINCIAN STANDAR KEGIATAN DAN BIAYA (SKB) BIDANG KSDAE TAHUN 2018

SKB : INVENTARISASI / MONITORING KAKATUA JAMBUL KUNING

KODE : KKH-16

STANDAR SATUAN:

A Savana
 Waktu : 5 Hari
 Personil : 3 Orang
 Buruh : 2 Orang
 Metoda : Concentration count

PENGHITUNGAN INDEX:

Volume Satuan : 1 Tim
 1 Kali Survey : **Rp 27.149.000**

B Non Savana

Waktu : 10 Hari
 Personil : 3 Orang
 Buruh : 5 Orang
 Metoda : Transek Kombinasi Konsentrasi dengan ukuran 2 km x 40 m

PENGHITUNGAN INDEX:

Volume Satuan B : 1 Tim
 1 Kali Survey : **Rp 44.465.000**

NO	MASUKAN (INPUT)					KETERANGAN
	TAHAPAN PELAKSANAAN DAN RINCIAN KOMPONEN BIAYA	VOL	SATUAN UKUR	BIAYA (Rp)	JUMLAH BIAYA (Rp)	
1	2	3	4	5	6	7
1	521211 Belanja Bahan					Sesuai kebutuhan dengan prinsip efektif dan efisien
	- Alat dan Bahan	1	Tim	2.000.000	2.000.000	- Besarannya disesuaikan dengan standar konsumsi rapat (uang makan dan kudapan) dalam SBM/PSBK
	- Bahan makan buruh (2 org x 5 hari) (A)	10	HOK	59.000	59.000	- Besarannya disesuaikan dengan standar konsumsi rapat (uang makan dan kudapan) dalam SBM/PSBK
	- Bahan makan buruh (5 org x 10 hari) (B)	50	HOK	59.000	2.950.000	- Besarannya disesuaikan dengan standar konsumsi rapat (uang makan dan kudapan) dalam SBM/PSBK
	- Rapat persiapan	50	OH	59.000	2.950.000	- Besarannya disesuaikan dengan standar konsumsi rapat (uang makan dan kudapan) dalam SBM/PSBK
	- Konsumsi Rapat Pembahasan hasil	50	OH	59.000	2.950.000	- Sesuai SBM/PSBK
	- Penggandaan dan Penjilidan Laporan	10	EKS	100.000	1.000.000	- Sesuai kebutuhan dengan prinsip efektif dan efisien
2	521213 Honor Output Kegiatan					
	- Upah Buruh di lapangan (2 org x 5 hari) (A)	10	HOK	100.000	1.000.000	- Sesuai PSBK
	- Upah Buruh di lapangan (5 org x 10 hari) (B)	50	HOK	100.000	5.000.000	- Sesuai PSBK



RINCIAN STANDAR KEGIATAN DAN BIAYA (SKB) BIDANG KSDAE TAHUN 2018

NO	MASUKAN (INPUT)					KETERANGAN
	TAHAPAN PELAKSANAAN DAN RINCIAN KOMPONEN BIAYA	VOL	SATUAN UKUR	BIAYA (Rp)	JUMLAH BIAYA (Rp)	
1	2	3	4	5	6	7
3	524111 Belanja Perjalanan dinas					
	- Uang harian pelaksana teknis di lapangan (3 org x 7 hari) A	21	OH	560.000	11.760.000	- Sesuai SBM
	- Penginapan (3 orang x 6 hari)	18	OH	135.000	2.430.000	- Biaya Penginapan diberikan secara <i>at cost</i> atau sebesar 30% dari standar biaya penginapan sesuai SBM
	- Uang harian pelaksana teknis di lapangan (3 org x 12 hari) B	36	OH	560.000	20.160.000	- Sesuai SBM
	- Penginapan (3 orang x 11 hari)	33	OH	135.000	4.455.000	- Biaya Penginapan diberikan secara <i>at cost</i> atau sebesar 30% dari standar biaya penginapan sesuai SBM
	- Transport Lokal	1	Tim	3.000.000	3.000.000	- Diberikan secara <i>at cost</i> dan memungkinkan MAK lain sebagai contoh pembelian bahan bakar (521211)
	JUMLAH A				27.149.000	
	JUMLAH B				44.465.000	
	VOLUME				1 Tim	
	INDEKS BIAYA A				27.149.000	
	INDEKS BIAYA B				44.465.000	

Keterangan :

- SBM : Standar Biaya Masukan PMK 49/PMK.02/2017
- PSBK : Pedoman Standar Biaya Kegiatan P.4/SETJEN/ROKEU/KEU.1/8/2017



RINCIAN STANDAR KEGIATAN DAN BIAYA (SKB) BIDANG KSDAE TAHUN 2018

SKB : INVENTARISASI / MONITORING JULANG SUMBA

KODE : KKH-17

STANDAR SATUAN:

A Savana

Waktu	:	5 Hari
Personil	:	3 Orang
Buruh	:	2 Orang
Metoda	:	Concentration count

PENGHITUNGAN INDEX:

Volume Satuan	:	1 Tim
1 Kali Survey	:	Rp 27.149.000

B Non Savana

Waktu	:	10 Hari
Personil	:	3 Orang
Buruh	:	5 Orang
Metoda	:	Transek Kombinasi Konsentrasi dengan ukuran 2 km x 40 m

PENGHITUNGAN INDEX:

Volume Satuan B	:	1 Tim
1 Kali Survey	:	Rp 44.465.000

NO	MASUKAN (INPUT)					KETERANGAN
	TAHAPAN PELAKSANAAN DAN RINCIAN KOMPONEN BIAYA	VOL	SATUAN UKUR	BIAYA (Rp)	JUMLAH BIAYA (Rp)	
1	2	3	4	5	6	7
1	521211 Belanja Bahan					
	- Alat dan Bahan	1	Tim	2.000.000	2.000.000	- Sesuai kebutuhan dengan prinsip efektif dan efisien
	- Bahan makan buruh (2 org x 5 hari) (A)	10	HOK	59.000	59.000	- Besarannya disesuaikan dengan standar konsumsi rapat (uang makan dan kudapan) dalam SBM/PSBK
	- Bahan makan buruh (5 org x 10 hari) (B)	50	HOK	59.000	2.950.000	- Besarannya disesuaikan dengan standar konsumsi rapat (uang makan dan kudapan) dalam SBM/PSBK
	- Rapat persiapan	50	OH	59.000	2.950.000	
	- Konsumsi Rapat Pembahasan hasil	50	OH	59.000	2.950.000	- Sesuai SBM/PSBK
	- Penggandaan dan Penjilidan Laporan	10	EKS	100.000	1.000.000	- Sesuai kebutuhan dengan prinsip efektif dan efisien
2	521213 Honor Output Kegiatan					
	- Upah Buruh di lapangan (2 org x 5 hari) (A)	10	HOK	100.000	1.000.000	- Sesuai PSBK
	- Upah Buruh di lapangan (5 org x 10 hari) (B)	50	HOK	100.000	5.000.000	- Sesuai PSBK
3	524111 Belanja Perjalanan dinas					
	- Uang harian pelaksana teknis di lapangan (3 org x 7 hari) A	21	OH	560.000	11.760.000	- sesuai SBM
	- Penginapan (3 orang x 6 hari)	18	OH	135.000	2.430.000	- Biaya Penginapan diberikan secara <i>at cost</i> atau sebesar 30% dari standar biaya penginapan sesuai SBM sesuai SBM



RINCIAN STANDAR KEGIATAN DAN BIAYA (SKB) BIDANG KSDAE TAHUN 2018

NO	MASUKAN (INPUT)					KETERANGAN
	TAHAPAN PELAKSANAAN DAN RINCIAN KOMPONEN BIAYA	VOL	SATUAN UKUR	BIAYA (Rp)	JUMLAH BIAYA (Rp)	
1	2	3	4	5	6	7
	- Uang harian pelaksana teknis di lapangan (3 org x 12 hari) B	36	OH	560.000	20.160.000	
	- Penginapan (3 orang x 11 hari)	33	OH	135.000	4.455.000	- Biaya Penginapan diberikan secara <i>at cost</i> atau sebesar 30% dari standar biaya penginapan sesuai SBM
	- Transport Lokal	1	Tim	3.000.000	3.000.000	- Diberikan secara <i>at cost</i> dan memungkinkan MAK lain sebagai contoh pembelian bahan bakar (521211)
	JUMLAH A				27.149.000	
	JUMLAH B				44.465.000	
	VOLUME				1 Tim	
	INDEKS BIAYA A				27.149.000	
	INDEKS BIAYA B				44.465.000	

Keterangan :

- SBM : Standar Biaya Masukan PMK 49/PMK.02/2017
- PSBK : Pedoman Standar Biaya Kegiatan P.4/SETJEN/ROKEU/KEU.1/8/2017



RINCIAN STANDAR KEGIATAN DAN BIAYA (SKB) BIDANG KSDAE TAHUN 2018

SKB : INVENTARISASI / MONITORING NURI KEPALA HITAM

KODE : KKH-18

STANDAR SATUAN:

A Savana

Waktu : 5 Hari
 Personil : 3 Orang
 Buruh : 2 Orang
 Metoda : Concentration count

PENGHITUNGAN INDEX:

Volume Satuan : 1 Tim
 1 Kali Survey : Rp 29.149.000

B Non Savana

Waktu : 10 Hari
 Personil : 3 Orang
 Buruh : 5 Orang
 Metoda : Transek Kombinasi Konsentrasi dengan ukuran 2 km x 40 m

PENGHITUNGAN INDEX:

Volume Satuan B : 1 Tim
 1 Kali Survey : Rp 46.465.000

NO	MASUKAN (INPUT)					KETERANGAN
	TAHAPAN PELAKSANAAN DAN RINCIAN KOMPONEN BIAYA	VOL	SATUAN UKUR	BIAYA (Rp)	JUMLAH BIAYA (Rp)	
1	2	3	4	5	6	7
1	521211 Belanja Bahan					
	- Alat dan Bahan	1	Tim	2.000.000	2.000.000	- Sesuai kebutuhan dengan prinsip efektif dan efisien
	- Bahan makan buruh (2 org x 5 hari) (A)	10	HOK	59.000	59.000	- Besarannya disesuaikan dengan standar konsumsi rapat (uang makan dan kudapan) dalam SBM/PSBK
	- Bahan makan buruh (5 org x 10 hari) (B)	50	HOK	59.000	2.950.000	- Besarannya disesuaikan dengan standar konsumsi rapat (uang makan dan kudapan) dalam SBM/PSBK
	- Rapat persiapan	50	OH	59.000	2.950.000	
	- Konsumsi Rapat Pembahasan hasil	50	OH	59.000	2.950.000	- Sesuai SBM/PSBK
	- Penggandaan dan Penjilidan Laporan	10	EKS	100.000	1.000.000	- Sesuai kebutuhan dengan prinsip efektif dan efisien
2	521213 Honor Output Kegiatan					
	- Upah Buruh di lapangan (2 org x 5 hari) (A)	10	HOK	100.000	1.000.000	- Sesuai PSBK
	- Upah Buruh di lapangan (5 org x 10 hari) (B)	50	HOK	100.000	5.000.000	- Sesuai PSBK
3	524111 Belanja Perjalanan dinas					
	- Uang harian pelaksana teknis di lapangan (3 org x 7 hari) A	21	OH	560.000	11.760.000	- sesuai SBM
	- Penginapan (3 orang x 6 hari)	18	OH	135.000	2.430.000	- Biaya Penginapan diberikan secara <i>at cost</i> atau sebesar 30% dari standar biaya penginapan sesuai SBM



RINCIAN STANDAR KEGIATAN DAN BIAYA (SKB) BIDANG KSDAE TAHUN 2018

NO	MASUKAN (INPUT)					KETERANGAN
	TAHAPAN PELAKSANAAN DAN RINCIAN KOMPONEN BIAYA	VOL	SATUAN UKUR	BIAYA (Rp)	JUMLAH BIAYA (Rp)	
1	2	3	4	5	6	7
	- Uang harian pelaksana teknis di lapangan (3 org x 12 hari) B	36	OH	560.000	20.160.000	- sesuai SBM
	- Penginapan (3 orang x 11 hari)	33	OH	135.000	4.455.000	- Biaya Penginapan diberikan secara <i>at cost</i> atau sebesar 30% dari standar biaya penginapan sesuai SBM
	- Transport Lokal	1	Tim	5.000.000	5.000.000	- Diberikan secara <i>at cost</i> dan memungkinkan MAK lain sebagai contoh pembelian bahan bakar (521211)
	JUMLAH A				29.149.000	
	JUMLAH B				46.465.000	
	VOLUME				1 Tim	
	INDEKS BIAYA A				29.149.000	
	INDEKS BIAYA B				46.465.000	

Keterangan :

- SBM : Standar Biaya Masukan PMK 49/PMK.02/2017
- PSBK : Pedoman Standar Biaya Kegiatan P.4/SETJEN/ROKEU/KEU.1/8/2017



RINCIAN STANDAR KEGIATAN DAN BIAYA (SKB) BIDANG KSDAE TAHUN 2018

SKB : INVENTARISASI / MONITORING BABI RUSA

KODE : KKH-19

STANDAR SATUAN:

Waktu : 5 hari
 Personil : 3 Orang
 Buruh : 2 orang
 Metoda : Concentration count di satu titik pengamatan ulangan pengamatan 5 kali

PENGHITUNGAN INDEX:

Volume Satuan : 1 Tim
 1 Kali Survey : Rp 27.680.000

NO	MASUKAN (INPUT)					KETERANGAN
	TAHAPAN PELAKSANAAN DAN RINCIAN KOMPONEN BIAYA	VOL	SATUAN UKUR	BIAYA (Rp)	JUMLAH BIAYA (Rp)	
1	2	3	4	5	6	7
1	521211 Belanja Bahan					
	- Alat dan Bahan	1	Tim	2.000.000	2.000.000	- Sesuai kebutuhan dengan prinsip efektif dan efisien
	- Bahan makan buruh (2 org x 5 hari)	10	HOK	59.000	590.000	- Besarannya disesuaikan dengan standar konsumsi rapat (uang makan dan kudapan) dalam SBM/PSBK
	- Rapat persiapan	50	OH	59.000	2.950.000	
	- Konsumsi Rapat Pembahasan hasil	50	OH	59.000	2.950.000	- Sesuai SBM/PSBK
	- Pengandaan dan Penjilidan Laporan	10	EKS	100.000	1.000.000	- Sesuai kebutuhan dengan prinsip efektif dan efisien
2	521213 Honor Output Kegiatan					
	- Upah Buruh di lapangan (2 org x 5 hari)	10	HOK	100.000	1.000.000	- Sesuai PSBK
3	524111 Belanja Perjalanan dinas					
	- Uang harian pelaksana teknis di lapangan (3 org x 7 hari)	21	OH	560.000	11.760.000	- sesuai SBM
	- Penginapan (3 orang x 6 hari)	18	OH	135.000	2.430.000	- Biaya Penginapan diberikan secara <i>at cost</i> atau sebesar 30% dari standar biaya penginapan sesuai SBM
	- Transport Lokal	1	Tim	3.000.000	3.000.000	- Diberikan secara <i>at cost</i> dan memungkinkan MAK lain sebagai contoh pembelian bahan bakar (521211)
	TOTAL BIAYA				27.680.000	
	VOLUME				1 Tim	
	INDEKS BIAYA				27.680.000	

Keterangan :

- SBM : Standar Biaya Masukan PMK 49/PMK.02/2017
- PSBK : Pedoman Standar Biaya Kegiatan P.4/SETJEN/ROKEU/KEU.1/8/2017



RINCIAN STANDAR KEGIATAN DAN BIAYA (SKB) BIDANG KSDAE TAHUN 2018

SKB : INVENTARISASI / MONITORING ANOA

KODE : KKH-20

STANDAR SATUAN:

Waktu : 10 hari
 Personil : 3 Orang
 Buruh : 5 Orang
 Target :
 - Dataran rendah 40 Ha
 - Dataran tinggi 20 Ha
 Metoda : Transek dengan panjang 1000 m lebar 40 m dengan jarak antar transek 500 m

PENGHITUNGAN INDEX:

Volume Satuan : 1 Tim
 1 Kali Survey : Rp 44.465.000

NO	MASUKAN (INPUT)					KETERANGAN
	TAHAPAN PELAKSANAAN DAN RINCIAN KOMPONEN BIAYA	VOL	SATUAN UKUR	BIAYA (Rp)	JUMLAH BIAYA (Rp)	
1	2	3	4	5	6	7
1	521211 Belanja Bahan					
	- Alat dan Bahan	1	Tim	2.000.000	2.000.000	- Sesuai kebutuhan dengan prinsip efektif dan efisien
	- Bahan makan buruh (5 org x 10 hari)	50	HOK	59.000	2.950.000	- Besarannya disesuaikan dengan standar konsumsi rapat (uang makan dan kudapan) dalam SBM/PSBK
	- Rapat persiapan	50	OH	59.000	2.950.000	
	- Konsumsi Rapat Pembahasan hasil	50	OH	59.000	2.950.000	- Sesuai SBM/PSBK
	- Penggandaan dan Penjilidan Laporan	10	EKS	100.000	1.000.000	- Sesuai kebutuhan dengan prinsip efektif dan efisien
2	521213 Honor Output Kegiatan					
	- Upah Buruh di lapangan (5 org x 10 hari)	50	HOK	100.000	5.000.000	- Sesuai PSBK
3	524111 Belanja Perjalanan dinas					
	- Uang harian pelaksana teknis di lapangan (3 org x 12 hari)	36	OH	560.000	20.160.000	- sesuai SBM
	- Penginapan (3 orang x 11 hari)	33	OH	135.000	4.455.000	- Biaya Penginapan diberikan secara <i>at cost</i> atau sebesar 30% dari standar biaya penginapan sesuai SBM
	- Transport Lokal	1	Tim	3.000.000	3.000.000	- Diberikan secara <i>at cost</i> dan memungkinkan MAK lain sebagai contoh pembelian bahan bakar (521211)
TOTAL BIAYA					44.465.000	
VOLUME					1 Tim	
INDEKS BIAYA					44.465.000	

Keterangan :

- SBM : Standar Biaya Masukan PMK 49/PMK.02/2017
- PSBK : Pedoman Standar Biaya Kegiatan P.4/SETJEN/ROKEU/KEU.1/8/2017



RINCIAN STANDAR KEGIATAN DAN BIAYA (SKB) BIDANG KSDAE TAHUN 2018

SKB : INVENTARISASI / MONITORING SURILI

KODE : KKH-21

STANDAR SATUAN:

Waktu : 10 Hari
 Personil : 3 Orang
 Buruh : 5 Orang
 Target : 40 Ha

PENGHITUNGAN INDEX:

Volume Satuan : 1 Tim
 1 Kali Survey : Rp 44.564.000

NO	MASUKAN (INPUT)					KETERANGAN
	TAHAPAN PELAKSANAAN DAN RINCIAN KOMPONEN BIAYA	VOL	SATUAN UKUR	BIAYA (Rp)	JUMLAH BIAYA (Rp)	
1	2	3	4	5	6	7
1	521211 Belanja Bahan					
	- Alat dan Bahan	1	Tim	2.000.000	2.000.000	- Sesuai kebutuhan dengan prinsip efektif dan efisien
	- Bahan makan buruh (5 org x 10 hari)	50	HOK	59.000	2.950.000	- Besarannya disesuaikan dengan standar konsumsi rapat (uang makan dan kudapan) dalam SBM/PSBK
	- Rapat persiapan	50	OH	59.000	2.950.000	
	- Konsumsi Rapat Pembahasan hasil	50	OH	59.000	2.950.000	- Sesuai SBM/PSBK
	- Penggandaan dan Penjilidan Laporan	10	EKS	100.000	1.000.000	- Sesuai kebutuhan dengan prinsip efektif dan efisien
2	521213 Honor Output Kegiatan					
	- Upah Buruh di lapangan (5 org x 10 hari)	50	HOK	100.000	5.000.000	- Sesuai PSBK
3	524111 Belanja Perjalanan dinas					
	- Uang harian pelaksana teknis di lapangan (3 org x 12 hari)	36	OH	560.000	20.160.000	- sesuai SBM
	- Penginapan (3 orang x 11 hari)	33	OH	138.000	4.554.000	- Biaya Penginapan diberikan secara <i>at cost</i> atau sebesar 30% dari standar biaya penginapan sesuai SBM
	- Transport Lokal	1	Tim	3.000.000	3.000.000	- Diberikan secara <i>at cost</i> dan memungkinkan MAK lain sebagai contoh pembelian bahan bakar (521211)
TOTAL BIAYA					44.564.000	
VOLUME					1 Tim	
INDEKS BIAYA					44.564.000	

Keterangan :

- SBM : Standar Biaya Masukan PMK 49/PMK.02/2017
- PSBK : Pedoman Standar Biaya Kegiatan P.4/SETJEN/ROKEU/KEU.1/8/2017



RINCIAN STANDAR KEGIATAN DAN BIAYA (SKB) BIDANG KSDAE TAHUN 2018

SKB : INVENTARISASI / MONITORING TARSUIS

KODE : KKH-22

STANDAR SATUAN:

Waktu : 10 Hari
 Personil : 3 Orang
 Buruh : 5 Orang
 Target : 40 Ha

PENGHITUNGAN INDEX:

Volume Satuan : 1 Tim
 1 Kali Survey : Rp 44.564.000

NO	MASUKAN (INPUT)					KETERANGAN
	TAHAPAN PELAKSANAAN DAN RINCIAN KOMPONEN BIAYA	VOL	SATUAN UKUR	BIAYA (Rp)	JUMLAH BIAYA (Rp)	
1	2	3	4	5	6	7
	521211 Belanja Bahan					
	- Alat dan Bahan	1	Tim	2.000.000	2.000.000	- Sesuai kebutuhan dengan prinsip efektif dan efisien
	- Bahan makan buruh (5 org x 10 hari)	50	HOK	59.000	2.950.000	- Besarannya disesuaikan dengan standar konsumsi rapat (uang makan dan kudapan) dalam SBM/PSBK
	- Rapat persiapan	50	OH	59.000	2.950.000	
	- Konsumsi Rapat Pembahasan hasil	50	OH	59.000	2.950.000	- Sesuai SBM/PSBK
	- Penggandaan dan Penjilidan Laporan	10	EKS	100.000	1.000.000	- Sesuai kebutuhan dengan prinsip efektif dan efisien
	521213 Honor Output Kegiatan					
	- Upah Buruh di lapangan (5 org x 10 hari)	50	HOK	100.000	5.000.000	- Sesuai PSBK
	524111 Belanja Perjalanan dinas					
	- Uang harian pelaksana teknis di lapangan (3 org x 12 hari)	36	OH	560.000	20.160.000	- sesuai SBM
	- Penginapan (3 orang x 11 hari)	33	OH	138.000	4.554.000	- Biaya Penginapan diberikan secara <i>at cost</i> atau sebesar 30% dari standar biaya penginapan sesuai SBM
	- Transport Lokal	1	Tim	3.000.000	3.000.000	- Diberikan secara <i>at cost</i> dan memungkinkan MAK lain sebagai contoh pembelian bahan bakar (521211)
	TOTAL BIAYA				44.564.000	
	VOLUME				1 Tim	
	INDEKS BIAYA				44.564.000	

Keterangan :

- SBM : Standar Biaya Masukan PMK 49/PMK.02/2017
- PSBK : Pedoman Standar Biaya Kegiatan P.4/SETJEN/ROKEU/KEU.1/8/2017



RINCIAN STANDAR KEGIATAN DAN BIAYA (SKB) BIDANG KSDAE TAHUN 2018

SKB : INVENTARISASI / MONITORING MONYET HITAM SULAWESI

KODE : KKH-23

STANDAR SATUAN:

Waktu : 10 Hari
 Personil : 3 Orang
 Buruh : 5 Orang
 Target : 40 Ha

PENGHITUNGAN INDEX:

Volume Satuan : 1 Tim
 1 Kali Survey : Rp 44.564.000

NO	MASUKAN (INPUT)					KETERANGAN
	TAHAPAN PELAKSANAAN DAN RINCIAN KOMPONEN BIAYA	VOL	SATUAN UKUR	BIAYA (Rp)	JUMLAH BIAYA (Rp)	
1	2	3	4	5	6	7
	521211 Belanja Bahan					
	- Alat dan Bahan	1	Tim	2.000.000	2.000.000	- Sesuai kebutuhan dengan prinsip efektif dan efisien
	- Bahan makan buruh (5 org x 10 hari)	50	HOK	59.000	2.950.000	- Besarannya disesuaikan dengan standar konsumsi rapat (uang makan dan kudapan) dalam SBM/PSBK
	- Rapat persiapan	50	OH	59.000	2.950.000	
	- Konsumsi Rapat Pembahasan hasil	50	OH	59.000	2.950.000	- Sesuai SBM/PSBK
	- Penggandaan dan Penjilidan Laporan	10	EKS	100.000	1.000.000	- Sesuai kebutuhan dengan prinsip efektif dan efisien
	521213 Honor Output Kegiatan					
	- Upah Buruh di lapangan (5 org x 10 hari)	50	HOK	100.000	5.000.000	- Sesuai PSBK
	524111 Belanja Perjalanan dinas					
	- Uang harian pelaksana teknis di lapangan (3 org x 12 hari)	36	OH	560.000	20.160.000	- sesuai SBM
	- Penginapan (3 orang x 11 hari)	33	OH	138.000	4.554.000	- Biaya Penginapan diberikan secara <i>at cost</i> atau sebesar 30% dari standar biaya penginapan sesuai SBM
	- Transport Lokal	1	Tim	3.000.000	3.000.000	- Diberikan secara <i>at cost</i> dan memungkinkan MAK lain sebagai contoh pembelian bahan bakar (521211)
TOTAL BIAYA					44.564.000	
VOLUME					1 Tim	
INDEKS BIAYA					44.564.000	

Keterangan :

- SBM : Standar Biaya Masukan PMK 49/PMK.02/2017
- PSBK : Pedoman Standar Biaya Kegiatan P.4/SETJEN/ROKEU/KEU.1/8/2017



RINCIAN STANDAR KEGIATAN DAN BIAYA (SKB) BIDANG KSDAE TAHUN 2018

SKB : INVENTARISASI / MONITORING OWA JAWA

KODE : KKH-24

STANDAR SATUAN:

Waktu : 5 Hari
 Personil : 3 Orang
 Buruh : 2 Orang
 Metoda : Concentration count dalam satu titik pengamatan (ulangan pengamatan 5 kali)

PENGHITUNGAN INDEX:

Volume Satuan : 1 Tim
 1 Kali Survey : Rp 26.734.000

NO	MASUKAN (INPUT)					KETERANGAN
	TAHAPAN PELAKSANAAN DAN RINCIAN KOMPONEN BIAYA	VOL	SATUAN UKUR	BIAYA (Rp)	JUMLAH BIAYA (Rp)	
1	2	3	4	5	6	7
	521211 Belanja Bahan					
	- Alat dan Bahan	1	Tim	2.000.000	2.000.000	- Sesuai kebutuhan dengan prinsip efektif dan efisien
	- Bahan makan buruh (2 org x 5 hari)	10	HOK	59.000	590.000	- Besarannya disesuaikan dengan standar konsumsi rapat (uang makan dan kudapan) dalam SBM/PSBK
	- Rapat persiapan	50	OH	59.000	2.950.000	
	- Konsumsi Rapat Pembahasan hasil	50	OH	59.000	2.950.000	- Sesuai SBM/PSBK
	- Penggandaan dan Penjilidan Laporan	10	EKS	100.000	1.000.000	- Sesuai kebutuhan dengan prinsip efektif dan efisien
	521213 Honor Output Kegiatan					
	- Upah Buruh di lapangan (2 org x 5 hari)	10	HOK	100.000	1.000.000	- Sesuai PSBK
	524111 Belanja Perjalanan dinas					
	- Uang harian pelaksana teknis di lapangan (3 org x 7 hari)	21	OH	560.000	11.760.000	- Sesuai SBM
	- Penginapan (3 orang x 6 hari)	18	OH	138.000	2.484.000	- Biaya Penginapan diberikan secara <i>at cost</i> atau sebesar 30% dari standar biaya penginapan sesuai SBM
	- Transport Lokal	1	Tim	2.000.000	2.000.000	- Diberikan secara <i>at cost</i> dan memungkinkan MAK lain sebagai contoh pembelian bahan bakar (521211)
	TOTAL BIAYA				26.734.000	
	VOLUME				1 Tim	
	INDEKS BIAYA				26.734.000	



RINCIAN STANDAR KEGIATAN DAN BIAYA (SKB) BIDANG KSDAE TAHUN 2018

Biaya lainnya, yang menjadi biaya per TIM

NO	MASUKAN (INPUT)					KETERANGAN
	TAHAPAN PELAKSANAAN DAN RINCIAN KOMPONEN BIAYA	VOL	SATUAN UKUR	BIAYA (Rp)	JUMLAH BIAYA (Rp)	
1	2	3	4	5	6	7
1	521211 Belanja Bahan					
	- Rapat Persiapan	20	OH	59.000	1.180.000	- Sesuai SBM/HSBK
	- Rapat Pembahasan hasil	20	OH	59.000	1.180.000	- Sesuai SBM/HSBK
	- Penggandaan dan Penjilidan Laporan	10	EKS	50.000	500.000	- Sesuai kebutuhan dengan prinsip efektif dan efisien
2	522151 Belanja Jasa Profesi Lainnya					
	- Narasumber	4	OJ	900.000	3.600.000	- Sesuai SBM
TOTAL BIAYA					6.460.000	

Keterangan :

- SBM : Standar Biaya Masukan PMK 49/PMK.02/2017
- PSBK : Pedoman Standar Biaya Kegiatan P.4/SETJEN/ROKEU/KEU.1/8/2017

Catatan

- Transportasi untuk narasumber hanya dapat diberikan pada narasumber yang bukan berasal dari eselon I yang sama (Ditjen KSDAE)



RINCIAN STANDAR KEGIATAN DAN BIAYA (SKB) BIDANG KSDAE TAHUN 2018

SKB : INVENTARISASI / MONITORING KANGGURU POHON

KODE : KKH-25

STANDAR SATUAN:

Waktu : 6 Hari
 Personil : 3 Orang
 Buruh : 2 Orang
 Metoda : Concentration count dalam satu titik pengamatan (ulangan pengamatan 5 kali)

PENGHITUNGAN INDEX:

Volume Satuan : 1 Tim
 1 Kali Survey : Rp 34.054.000

NO	MASUKAN (INPUT)					KETERANGAN
	TAHAPAN PELAKSANAAN DAN RINCIAN KOMPONEN BIAYA	VOL	SATUAN UKUR	BIAYA (Rp)	JUMLAH BIAYA (Rp)	
1	2	3	4	5	6	7
	521211 Belanja Bahan					
	- Alat dan Bahan	1	Tim	2.000.000	2.000.000	- Sesuai kebutuhan dengan prinsip efektif dan efisien
	- Bahan makan buruh (4 org x 6 hari)	24	HOK	59.000	1.416.000	- Besarannya disesuaikan dengan standar konsumsi rapat (uang makan dan kudapan) dalam SBM/PSBK
	- Rapat persiapan	50	OH	59.000	2.950.000	- contoh standar Prov. Papua
	- Konsumsi Rapat Pembahasan hasil	50	OH	59.000	2.950.000	- Sesuai SBM/PSBK
	- Penggandaan dan Penjilidan Laporan	10	EKS	100.000	1.000.000	- Sesuai kebutuhan dengan prinsip efektif dan efisien
	521213 Honor Output Kegiatan					
	- Upah Buruh di lapangan (4 org x 6 hari)	24	HOK	100.000	2.400.000	- Sesuai PSBK
	524111 Belanja Perjalanan dinas					
	- Uang harian pelaksana teknis di lapangan (3 org x 8 hari)	24	OH	560.000	13.440.000	- sesuai SBM
	- Penginapan (3 orang x 7 hari)	21	OH	138.000	2.898.000	- Biaya Penginapan diberikan secara <i>at cost</i> atau sebesar 30% dari standar biaya penginapan sesuai SBM
	- Transport Lokal	1	Tim	5.000.000	5.000.000	- Diberikan secara <i>at cost</i> dan memungkinkan MAK lain sebagai contoh pembelian bahan bakar (521211)
	TOTAL BIAYA				34.054.000	
	VOLUME				1 Tim	
	INDEKS BIAYA				34.054.000	

Keterangan :

- SBM : Standar Biaya Masukan PMK 49/PMK.02/2017
- PSBK : Pedoman Standar Biaya Kegiatan P.4/SETJEN/ROKEU/KEU.1/8/2017



RINCIAN STANDAR KEGIATAN DAN BIAYA (SKB) BIDANG KSDAE TAHUN 2018

SKB : INVENTARISASI / MONITORING BANTENG

KODE : KKH-26

STANDAR SATUAN:

A Padang Pengembalaan

Waktu : 5 Hari
 Personil : 3 Orang
 Buruh : 2 Orang
 Metoda : Concentration Count

PENGHITUNGAN INDEX:

Volume Satuan : 1 Tim
 1 Kali Survey : **Rp 26.680.000**

B Non Pengembalaan

Waktu : 10 hari
 Personil : 3 Orang
 Buruh : 5 Orang
 Metoda : Transek (B) dengan ukuran 2 km x 40 m

PENGHITUNGAN INDEX:

Volume Satuan : 1 Tim
 1 Kali Survey : **Rp 43.465.000**

NO	MASUKAN (INPUT)					KETERANGAN
	TAHAPAN PELAKSANAAN DAN RINCIAN KOMPONEN BIAYA	VOL	SATUAN UKUR	BIAYA (Rp)	JUMLAH BIAYA (Rp)	
1	2	3	4	5	6	7
1	521211 Belanja Bahan - Alat dan Bahan	1	Tim	2.000.000	2.000.000	- Sesuai kebutuhan dengan prinsip efektif dan efisien
	- Bahan makan buruh (2 org x 5 hari) (A)	10	HOK	59.000	590.000	- Besarannya disesuaikan dengan standar konsumsi rapat (uang makan dan kudapan) dalam SBM/PSBK
	- Bahan makan buruh (5 org x 10 hari) (B)	50	HOK	59.000	2.950.000	- Besarannya disesuaikan dengan standar konsumsi rapat (uang makan dan kudapan) dalam SBM/PSBK
	- Rapat persiapan	50	OH	59.000	2.950.000	
	- Konsumsi Rapat Pembahasan hasil	50	OH	59.000	2.950.000	- Sesuai SBM/PSBK
	- Penggandaan dan Penjilidan Laporan	10	EKS	100.000	1.000.000	- Sesuai kebutuhan dengan prinsip efektif dan efisien
2	521213 Honor Output Kegiatan - Upah Buruh di lapangan (2 org x 5 hari) (A)	10	HOK	100.000	1.000.000	- Sesuai PSBK
	- Upah Buruh di lapangan (5 org x 10 hari) (B)	50	HOK	100.000	5.000.000	- Sesuai PSBK
3	524111 Belanja Perjalanan dinas - Uang harian pelaksana teknis di lapangan '(3 org x 7 hari) (A)	21	OH	560.000	11.760.000	- Sesuai SBM
	- Penginapan (3 orang x 6 hari)	18	OH	135.000	2.430.000	- Biaya Penginapan diberikan secara <i>at cost</i> atau sebesar 30% dari standar biaya penginapan sesuai SBM sesuai SBM



RINCIAN STANDAR KEGIATAN DAN BIAYA (SKB) BIDANG KSDAE TAHUN 2018

NO	MASUKAN (INPUT)					KETERANGAN
	TAHAPAN PELAKSANAAN DAN RINCIAN KOMPONEN BIAYA	VOL	SATUAN UKUR	BIAYA (Rp)	JUMLAH BIAYA (Rp)	
	- Uang harian pelaksana teknis di lapangan (3 org x 12 hari) (B)	36	OH	560.000	20.160.000	
	- Penginapan (3 orang x 11 hari)	33	OH	135.000	4.455.000	- Biaya Penginapan diberikan secara <i>at cost</i> atau sebesar 30% dari standar biaya penginapan sesuai SBM
	- Transport Lokal	1	Tim	2.000.000	2.000.000	- Diberikan secara <i>at cost</i> dan memungkinkan MAK lain sebagai contoh pembelian bahan bakar (521211)
	TOTAL BIAYA A				26.680.000	
	TOTAL BIAYA B				43.465.000	
	VOLUME				1 Tim	
	INDEKS BIAYA A				26.680.000	
	INDEKS BIAYA B				43.465.000	

Keterangan :

- SBM : Standar Biaya Masukan PMK 49/PMK.02/2017
- PSBK : Pedoman Standar Biaya Kegiatan P.4/SETJEN/ROKEU/KEU.1/8/2017



RINCIAN STANDAR KEGIATAN DAN BIAYA (SKB) BIDANG KSDAE TAHUN 2018

SKB : INVENTARISASI / MONITORING PENYU

KODE : KKH-27

STANDAR SATUAN:

Waktu : 6 Hari
 Personil : 3 Orang
 Buruh : 2 Orang
 Metoda : Concentration Count

PENGHITUNGAN INDEX:

Volume Satuan : 1 Tim
 1 Kali Survey : Rp 28.133.000

NO	MASUKAN (INPUT)					KETERANGAN
	TAHAPAN PELAKSANAAN DAN RINCIAN KOMPONEN BIAYA	VOL	SATUAN UKUR	BIAYA (Rp)	JUMLAH BIAYA (Rp)	
1	2	3	4	5	6	7
1	521211 Belanja Bahan - Alat dan Bahan	1	Tim	2.000.000	2.000.000	- Sesuai kebutuhan dengan prinsip efektif dan efisien
	- Bahan makan buruh (2 org x 6 hari)	12	HOK	59.000	708.000	- Besarannya disesuaikan dengan standar konsumsi rapat (uang makan dan kudapan) dalam SBM/PSBK
	- Rapat persiapan	50	OH	59.000	2.950.000	
	- Konsumsi Rapat Pembahasan hasil	50	OH	59.000	2.950.000	- Sesuai SBM/PSBK
	= Penggandaan dan Penjilidan Laporan	10	EKS	100.000	1.000.000	= Sesuai kebutuhan dengan prinsip efektif dan efisien
2	521213 Honor Output Kegiatan - Upah Buruh di lapangan (2 org x 6 hari)	12	HOK	100.000	1.200.000	- Sesuai PSBK
3	524111 Belanja Perjalanan dinas - Uang harian pelaksana teknis di lapangan (3 org x 8 hari)	24	OH	560.000	13.440.000	- Sesuai SBM
	- Penginapan (3 orang x 7 hari)	21	OH	138.000	2.835.000	- Biaya Penginapan diberikan secara <i>at cost</i> atau sebesar 30% dari standar biaya penginapan sesuai SBM
	- Transport Lokal	1	Tim	5.000.000	5.000.000	- Diberikan secara <i>at cost</i> dan memungkinkan MAK lain sebagai contoh pembelian bahan bakar (521211)
TOTAL BIAYA					28.133.000	
VOLUME					1 Tim	
INDEKS BIAYA					28.133.000	

Keterangan :

- SBM : Standar Biaya Masukan PMK 49/PMK.02/2017
- PSBK : Pedoman Standar Biaya Kegiatan P.4/SETJEN/ROKEU/KEU.1/8/2017



RINCIAN STANDAR KEGIATAN DAN BIAYA (SKB) BIDANG KSDAE TAHUN 2018

SKB : INVENTARISASI / MONITORING ORANGUTAN

KODE : KKH-28

STANDAR SATUAN:

Waktu : 10 Hari
 Personil : 3 Orang
 Buruh : 5 Orang
 Target :
 - Terrestrial 40 Ha
 - Rawa 20 Ha

A Terrestrial

Volume Satuan : 1 Tim
 1 Kali Survey : Rp 43.465.000

B Rawa

PENGHITUNGAN INDEX:

Volume Satuan : 1 Tim
 1 Kali Survey : Rp 46.465.000

NO	MASUKAN (INPUT)					KETERANGAN
	TAHAPAN PELAKSANAAN DAN RINCIAN KOMPONEN BIAYA	VOL	SATUAN UKUR	BIAYA (Rp)	JUMLAH BIAYA (Rp)	
1	2	3	4	5	6	7
	521211 Belanja Bahan					
	- Alat dan Bahan	1	Tim	2.000.000	2.000.000	- Sesuai kebutuhan dengan prinsip efektif dan efisien
	- Bahan makan buruh (5 org x 10 hari)	50	HOK	59.000	2.950.000	- Besarannya disesuaikan dengan standar konsumsi rapat (uang makan dan kudapan) dalam SBM/PSBK
	- Rapat persiapan	50	OH	59.000	2.950.000	
	- Konsumsi Rapat Pembahasan hasil	50	OH	59.000	2.950.000	Sesuai SBM/PSBK
	- Penggandaan dan Penjilidan Laporan	10	EKS	100.000	1.000.000	Sesuai kebutuhan dengan prinsip efektif dan efisien
	521213 Honor Output Kegiatan					
	- Upah Buruh di lapangan (5 org x 10 hari)	50	HOK	100.000	5.000.000	- Sesuai PSBK
	524111 Belanja Perjalanan dinas					
	- Uang harian pelaksana teknis di lapangan (3 org x12 hari)	36	OH	560.000	20.160.000	- Sesuai SBM
	- Penginapan (3 orang x 11 hari)	33	OH	135.000	4.455.000	- Biaya Penginapan diberikan secara <i>at cost</i> atau sebesar 30% dari standar biaya penginapan sesuai SBM
	- Transport Lokal (terrestrial)	1	Tim	2.000.000	2.000.000	- Diberikan secara <i>at cost</i> dan memungkinkan MAK lain sebagai contoh pembelian bahan bakar (521211)
	- Transport Lokal (rawa)	1	Tim	5.000.000	5.000.000	- Diberikan secara <i>at cost</i> dan memungkinkan MAK lain sebagai contoh pembelian bahan bakar (521211)



RINCIAN STANDAR KEGIATAN DAN BIAYA (SKB) BIDANG KSDAE TAHUN 2018

NO	MASUKAN (INPUT)					KETERANGAN
	TAHAPAN PELAKSANAAN DAN RINCIAN KOMPONEN BIAYA	VOL	SATUAN UKUR	BIAYA (Rp)	JUMLAH BIAYA (Rp)	
1	2	3	4	5	6	7
	TOTAL BIAYA (Terrestrial)				43.465.000	
	TOTAL BIAYA (Rawa)				46.465.000	
	VOLUME				1 Tim	
	INDEKS BIAYA (Terrestrial)				43.465.000	
	INDEKS BIAYA (Rawa)				46.465.000	

Keterangan :

- SBM : Standar Biaya Masukan PMK 49/PMK.02/2017
- PSBK : Pedoman Standar Biaya Kegiatan P.4/SETJEN/ROKEU/KEU.1/8/2017



RINCIAN STANDAR KEGIATAN DAN BIAYA (SKB) BIDANG KSDAE TAHUN 2018

SKB : PENANGGULANGAN KONFLIK ANTARA MANUSIA DAN SATWA LIAR

KODE : KKH-29

STANDAR SATUAN:

Waktu : 10 Hari
 Personil : 15 Orang
 Buruh : 5 Orang
 Target : 1 Lokasi

PENGHITUNGAN INDEX:

A Dengan Menggunakan Gajah Jinak

Volume Satuan : 1 Tim
 1 Penanggulangan : Rp 169.525.000

B Tanpa menggunakan Gajah Jinak

Volume Satuan : 1 Tim
 1 Penanggulangan : Rp 123.250.000

A. Penanggulangan Konflik antara Manusia dengan Gajah (menggunakan Gajah jinak)

NO	MASUKAN (INPUT)						KETERANGAN
	TAHAPAN PELAKSANAAN DAN RINCIAN KOMPONEN BIAYA	VOL	SATUAN UKUR	BIAYA (Rp)	JUMLAH BIAYA (Rp)		
1	2	3	4	5	6	7	
1	524113 Belanja Perjalanan dinas dalam kota - Survey Lokasi Perjalanan 2 org selama 2 hari - Uang harian pelaksana teknis di lapangan (15 org x 12 hari) - Penginapan (15 orang x 11 hari) - Transport (angkut gajah)	2 180 165 1	OT OH OH keg	1.000.000 560.000 135.000 20.000.000	2.000.000 100.800.000 22.275.000 20.000.000	- At cost sesuai SBM dan dimungkinkan menggunakan MAK 524111 jika kriteria penggunaannya terpenuhi. Biaya Penginapan diberikan secara <i>at cost</i> atau sebesar 30% dari standar biaya penginapan sesuai SBM Diberikan secara <i>at cost</i> dan memungkinkan MAK lain sebagai contoh pembelian bahan bakar (521211)	
2	521211 Belanja Bahan - Alat dan Bahan - Bahan makanan Buruh (5org x 10 hari) - Pakan Gajah (4 ekor x10 hari) Penggandaan dan Penjilidan dan Laporan	1 50 40 10	Tim HOK EH Eks	2.000.000 59.000 100.000 50.000	2.000.000 2.950.000 4.000.000 500.000	- Sesuai kebutuhan dengan prinsip efektif dan efisien Besarnya disesuaikan dengan standar konsumsi rapat (uang makan dan kudapan) dalam SBM/PSBK Sesuai kebutuhan dengan prinsip efektif dan efisien Sesuai kebutuhan dengan prinsip efektif dan efisien	
3	521119 Belanja Barang Operasional Lainnya - Alat bantu pengusir gajah - Upah Buruh di lapangan (5 org x 10 hari)	1 50	keg HOK	10.000.000 100.000	10.000.000 5.000.000	- Sesuai kebutuhan dengan prinsip efektif dan efisien Sesuai PSBK	



RINCIAN STANDAR KEGIATAN DAN BIAYA (SKB) BIDANG KSDAE TAHUN 2018

NO	MASUKAN (INPUT)					KETERANGAN
	TAHAPAN PELAKSANAAN DAN RINCIAN KOMPONEN BIAYA	VOL	SATUAN UKUR	BIAYA (Rp)	JUMLAH BIAYA (Rp)	
1	2	3	4	5	6	7
	TOTAL BIAYA				169.525.000	
	VOLUME				1 TIM	
	INDEKS BIAYA				169.525.000	

B. Penanggulangan Konflik antara Manusia dengan Gajah (tanpa gajah jinak)

NO	MASUKAN (INPUT)					KETERANGAN
	TAHAPAN PELAKSANAAN DAN RINCIAN KOMPONEN BIAYA	VOL	SATUAN UKUR	BIAYA (Rp)	JUMLAH BIAYA (Rp)	
1	2	3	4	5	6	7
	524113 Belanja Perjalanan dinas dalam kota					
	- Perjalanan dalam rangka survey lokasi (2 org selama 2 hari)	2	OT	1.000.000	2.000.000	- At cost
	- Uang harian pelaksana teknis di lapangan (15 org x 12hari)	180	OH	560.000	100.800.000	- sesuai SBM dan dimungkinkan menggunakan MAK 524111 jika kriteria penggunaannya terpenuhi.
	521211 Belanja Bahan					
	- Alat dan Bahan	1	Tim	2.000.000	2.000.000	- Sesuai kebutuhan dengan prinsip efektif dan efisien
	- Bahan makanan Buruh (5 org x 10 hari)	50	HOK	59.000	2.950.000	- Besarannya disesuaikan dengan standar konsumsi rapat (uang makan dan kudapan) dalam SBM/PSBK
	- Penggandaan dan Penjilidan Laporan	10	Eks	50.000	500.000	- Sesuai kebutuhan dengan prinsip efektif dan efisien
	521119 Belanja Barang Operasional Lainnya					
	- Alat bantu pengusir gajah	1	keg	10.000.000	10.000.000	- Sesuai kebutuhan dengan prinsip efektif dan efisien
	521213 Honor Output Kegiatan					
	- Upah Buruh di lapangan (5 org x 10 hari)	50	HOK	100.000	5.000.000	- Sesuai PSBK
	TOTAL BIAYA				123.250.000	
	VOLUME				1 TIM	
	INDEKS BIAYA				123.250.000	

Keterangan :

- SBM : Standar Biaya Masukan PMK 49/PMK.02/2017
- PSBK : Pedoman Standar Biaya Kegiatan P.4/SETJEN/ROKEU/KEU.1/8/2017



RINCIAN STANDAR KEGIATAN DAN BIAYA (SKB) BIDANG KSDAE TAHUN 2018

SKB : PEMBENTUKAN DAN OPERASIONALISASI TIM PENANGANAN KONFLIK
SATWA LIAR DAN MANUSIA (*Wildlife Rescue Unit*/WRU)

KODE : KKH-30

NO	MASUKAN (INPUT)					KETERANGAN
	TAHAPAN PELAKSANAAN DAN RINCIAN KOMPONEN BIAYA	VOL	SATUAN UKUR	BIAYA (Rp)	JUMLAH BIAYA (Rp)	
1	2	3	4	5	6	7
1	521211 Belanja Bahan					
	- Konsumsi rapat koordinasi/persiapan	30	OH	50.000	1.500.000	
	- Makan buruh	60	OH	50.000	3.000.000	
2	521219 Belanja Barang Non Operasional Lainnya					
	- Pembuatan peta rawan konflik	1	Tim	2.500.000	2.500.000	- Sesuai SBM (contoh standar Prov. Kalteng)
	- Operasional lapangan untuk petugas satgas	30	OH	360.000	10.800.000	
	- Operasional masyarakat dalam pengelolaan kolaboratif penanganan konflik (30 orang x 4 kali x 12 bulan)	30	OH	100.000	3.000.000	
	- Penggandaan dan penjiilidan laporan	1	kegiatan	500.000	500.000	
- Konsumsi rapat pembahasan	30	OH	50.000	1.500.000		
3	521213 Honor output kegiatan					
	- Upah buruh	60	OH	100.000	6.000.000	
TOTAL BIAYA					28.800.000	
VOLUME					1 kali	
INDEKS BIAYA					28.800.000	

Keterangan :

- SBM : Standar Biaya Masukan PMK 49/PMK.02/2017
- PSBK : Pedoman Standar Biaya Kegiatan P.4/SETJEN/ROKEU/KEU.1/8/2017



RINCIAN STANDAR KEGIATAN DAN BIAYA (SKB) BIDANG KSDAE TAHUN 2018

SKB : SARANA PRASARANA PENANGANAN KONFLIK SATWA LIAR DAN
MANUSIA

KODE : KKH-31

NO 1	MASUKAN (INPUT)					KETERANGAN 7
	TAHAPAN PELAKSANAAN DAN RINCIAN KOMPONEN BIAYA 2	VOL 3	SATUAN UKUR 4	BIAYA (Rp) 5	JUMLAH BIAYA (Rp) 6	
1	532111 Belanja Modal Peralatan dan Mesin - Kendaraan operasional - Perahu karet - Peralatan bius - Peralatan komunikasi lapangan	1 2 1 1	Unit Unit Set Set	494.870.000 10.000.000 100.000.000 25.000.000	494.870.000 20.000.000 100.000.000 25.000.000	- Sesuai standar pada masing-masing provinsi
2	536111 Belanja Modal Lainnya - Kandang angkut	5	unit	15.000.000	75.000.000	
TOTAL BIAYA					714.870.000	
VOLUME					1 tahun	
INDEKS BIAYA					714.870.000	

Keterangan :

- SBM : Standar Biaya Masukan PMK 49/PMK.02/2017
- PSBK : Pedoman Standar Biaya Kegiatan P.4/SETJEN/ROKEU/KEU.1/8/2017



RINCIAN STANDAR KEGIATAN DAN BIAYA (SKB) BIDANG KSDAE TAHUN 2018

SKB : PEMBINAAN HABITAT / POPULASI

KODE : KKH-32

STANDAR SATUAN:

Waktu : 5 Hari
 Personil : 2 Orang
 Buruh : 8 Orang
 Target : 1 Ha

A. Penanggulangan IAS (khusus langkap)

PENGHITUNGAN INDEX:

Volume Satuan : 1 Ha
 1 Kali Pembinaan : Rp 23.820.000

B. Pembinaan Padang Pengembalaan

PENGHITUNGAN INDEX:

Volume Satuan : 1 Ha
 1 Kali Pembinaan : Rp 26.320.000

C. Pengayaan Pakan

Waktu : 1 Hari
 Personil : 2 Orang
 Buruh : 8 Orang
 Target : 1 Ha

PENGHITUNGAN INDEX:

Volume Satuan : 1 Ha
 1 Kali Pembinaan : Rp 21.732.000

NO	MASUKAN (INPUT)					KETERANGAN
	TAHAPAN PELAKSANAAN DAN RINCIAN KOMPONEN BIAYA	VOL	SATUAN UKUR	BIAYA (Rp)	JUMLAH BIAYA (Rp)	
1	2	3	4	5	6	7
Penanggulangan IAS (khusus langkap)						
1	PERSIAPAN					
	521211 Belanja Bahan	1	Tim	5.000.000	5.000.000	- Sesuai kebutuhan dengan prinsip efektif dan efisien
	- Alat dan Bahan					
- Bahan makanan Buruh (8 org x 5 hari)	40	HOK	59.000	2.360.000	- Sesuai SBM/HSBK	
2	PELAKSANAAN					
	521213 Honor Output Kegiatan	40	HOK	100.000	4.000.000	- Sesuai PSBK
	- Upah Buruh di lapangan (8 org x 5 hari)					
	524113 Belanja Perjalanan dinas dalam kota	14	OH	560.000	7.840.000	- sesuai SBM dan dimungkinkan menggunakan MAK 524111 jika kriteria penggunaannya terpenuhi.
	- Uang harian pelaksana teknis di lapangan (2 org x 7 hari)					
- Penginapan (2 orang x 6 hari)	12					
- Transport Lokal	1	Tim	2.000.000	2.000.000	- Diberikan secara <i>at cost</i> dan memungkinkan MAK lain sebagai contoh pembelian bahan bakar (521211)	



RINCIAN STANDAR KEGIATAN DAN BIAYA (SKB) BIDANG KSDAE TAHUN 2018

NO	MASUKAN (INPUT)					KETERANGAN	
	TAHAPAN PELAKSANAAN DAN RINCIAN KOMPONEN BIAYA	VOL	SATUAN UKUR	BIAYA (Rp)	JUMLAH BIAYA (Rp)		
1	2	3	4	5	6	7	
3	PASCA PELAKSANAAN						
	521211	Belanja Bahan					
	-	Penggandaan dan Penjilidan Laporan	10	EKS	50.000	500.000	- Sesuai kebutuhan dengan prinsip efektif dan efisien
	521219	Belanja Barang Non Operasional Lainnya					
	-	Analisis data spasial	1	Layer	500.000	500.000	- Sesuai HSBK
	TOTAL BIAYA					23.820.000	
	VOLUME					1 Kali	
	INDEKS BIAYA					23.820.000	
	Pembinaan Padang Penggembalaan						
1	PERSIAPAN						
	521211	Belanja Bahan					
	-	Alat dan Bahan	1	Tim	2.500.000	2.500.000	- Sesuai kebutuhan dengan prinsip efektif dan efisien
	-	Bahan makanan buruh (8 org x 5 hari)	40	HOK	59.000	2.360.000	- Sesuai SBM/HSBK
	-	Bahan pengkayaan pakan	1	kegiatan	5.000.000	5.000.000	- Sesuai kebutuhan dengan prinsip efektif dan efisien
2	PELAKSANAAN						
	521213	Honor Output Kegiatan					
	-	Upah Buruh di lapangan (8 org x 5 hari)	40	HOK	100.000	4.000.000	- Sesuai HSBK
	524113	Belanja Perjalanan dinas dalam kota					
	-	Uang harian pelaksana teknis di lapangan (2 org x 7 hari)	14	OH	560.000	7.840.000	- sesuai SBM dan dimungkinkan menggunakan MAK 524111 jika kriteria penggunaannya terpenuhi.
	-	Penginapan (2 orang x 6 hari)	12	OH	135.000	1.620.000	
	-	Transport Lokal	1	Tim	2.000.000	2.000.000	- Diberikan secara at cost dan memungkinkan MAK lain sebagai contoh pembelian bahan bakar (521211)
3	PENYELESAIAN						
	521211	Belanja Bahan					
	-	Penggandaan Laporan dan dokumentasi	10	EKS	50.000	500.000	- Sesuai kebutuhan dengan prinsip efektif dan efisien
	521219	Belanja Barang Non Operasional Lainnya					
	-	Analisis data spasial	1	Layer	500.000	500.000	- Sesuai HSBK
	TOTAL BIAYA					26.320.000	
	VOLUME					1 Kali	
	INDEKS BIAYA					26.320.000	



RINCIAN STANDAR KEGIATAN DAN BIAYA (SKB) BIDANG KSDAE TAHUN 2018

NO	MASUKAN (INPUT)					KETERANGAN	
	TAHAPAN PELAKSANAAN DAN RINCIAN KOMPONEN BIAYA	VOL	SATUAN UKUR	BIAYA (Rp)	JUMLAH BIAYA (Rp)		
1	2	3	4	5	6	7	
Pengayaan Pakan							
1	PERSIAPAN						
	521211	Belanja Bahan					
	-	Alat dan Bahan	1	Tim	5.000.000	5.000.000	- Sesuai kebutuhan dengan prinsip efektif dan efisien
	-	Bahan makanan buruh (8 org x 1 hari)	8	HOK	59.000	472.000	- Sesuai SBM/HSBK
	-	Bahan pengkayaan pakan satwa liar	1	kegiatan	3.000.000	3.000.000	- Sesuai kebutuhan dengan prinsip efektif dan efisien
2	PELAKSANAAN						
	521213	Honor Output Kegiatan					
	-	Upah Buruh di lapangan (8 org x 1 hari)	8	HOK	100.000	800.000	- Sesuai HSBK
	524113	Belanja Perjalanan dinas dalam kota					
	-	Uang harian pelaksana teknis di lapangan (2 org x 7 hari)	14	OH	560.000	7.840.000	- sesuai SBM dan dimungkinkan menggunakan MAK 524111 jika kriteria penggunaannya terpenuhi.
	-	Penginapan (2 orang x 6 hari)	12	OH	135.000	1.620.000	
	-	Transport Lokal	1	Tim	2.000.000	2.000.000	- Diberikan secara at cost dan memungkinkan MAK lain sebagai contoh pembelian bahan bakar (521211)
3	PENYELESAIAN						
	521211	Belanja Bahan					
	-	Penggandaan dan Penjilidan Laporan	10	EKS	50.000	500.000	- Sesuai kebutuhan dengan prinsip efektif dan efisien
	521219	Belanja Barang Non Operasional Lainnya					
	-	Analisis data spasial	1	Layer	500.000	500.000	- Sesuai HSBK
TOTAL BIAYA					21.732.000		
VOLUME					1 Kali		
INDEKS BIAYA					21.732.000		

Keterangan :

- SBM : Standar Biaya Masukan PMK 49/PMK.02/2017
- PSBK : Pedoman Standar Biaya Kegiatan P.4/SETJEN/ROKEU/KEU.1/8/2017



RINCIAN STANDAR KEGIATAN DAN BIAYA (SKB) BIDANG KSDAE TAHUN 2018

SKB : PERAWATAN GAJAH

KODE : KKH-33

STANDAR SATUAN:

Waktu : 365 Hari
 Personil : -
 Buruh : -
 Target : -

PENGHITUNGAN INDEX:

Volume Satuan : 1 Ekor
 1 Ekor : Rp 42.035.000

NO	MASUKAN (INPUT)					KETERANGAN
	TAHAPAN PELAKSANAAN DAN RINCIAN KOMPONEN BIAYA	VOL	SATUAN UKUR	BIAYA (Rp)	JUMLAH BIAYA (Rp)	
1	2	3	4	5	6	7
1	521211 Belanja Bahan					
	- Pakan, nutrisi dan vitamin	365	Hari	75.000	27.375.000	
	- Bahan obat-obatan dan peralatan medis (1 ekor gajah/tahun)	1	Tahun	1.500.000	1.500.000	
	- Pemberian anthelmintic (1 ekor x 4 kali x 1 tahun)	4	Tahun	250.000	1.000.000	
	- Pemberian Vaksin TT (1 ekor x 1 kali x 1 tahun)	1	Tahun	35.000	35.000	
2	521219 Belanja Barang Non Operasional Lainnya					
	- Pemeriksaan darah /general check up (1 ekor x 8 kali x 1 tahun)	8	Kali	750.000	6.000.000	
	- Pemeriksaan darah lengkap (1 ekor x 1 kali x 1 tahun)	1	kali	300.000	300.000	
	- Pemeriksaan serologi (1 ekor x 1 kali x 1 tahun)	1	Kali	80.000	80.000	
	- Pemeriksaan blood smear (1 ekor x 1 kali x 1 tahun)	1	Ekor	50.000	50.000	
	- Pemeriksaan urine (1 ekor x 1 kali x 1 tahun)	1	Kali	35.000	35.000	
	- Pemeriksaan faeces (1 ekor x 4 kali x 1 tahun)	4	Kali	40.000	160.000	
	- Pemeriksaan tuberkulosis (1 ekor x 1 kali x 1 tahun)	1	Kali	250.000	250.000	
	- Rantai	30	Meter	175.000	5.250.000	
	TOTAL BIAYA				42.035.000	
	VOLUME				1 Ekor	
	INDEKS BIAYA				42.035.000	

Keterangan :

- SBM : Standar Biaya Masukan PMK 49/PMK.02/2017
- PSBK : Pedoman Standar Biaya Kegiatan P.4/SETJEN/ROKEU/KEU.1/8/2017



RINCIAN STANDAR KEGIATAN DAN BIAYA (SKB) BIDANG KSDAE TAHUN 2018

SKB : SURVEY DAN ANALISA POTENSI TSL YANG DIMANFAATKAN UNTUK
PENGUSULAN KUOTA

KODE : KKH-34

STANDAR SATUAN:

Waktu : 10 Hari
Personil : 4 Orang
Metoda : Survey dan kunjungan

PENGHITUNGAN INDEX:

Volume Satuan : 1 Tim
1 Kali Survey : Rp 37.120.000

NO	MASUKAN (INPUT)					KETERANGAN
	TAHAPAN PELAKSANAAN DAN RINCIAN KOMPONEN BIAYA	VOL	SATUAN UKUR	BIAYA (Rp)	JUMLAH BIAYA (Rp)	
1	2	3	4	5	6	7
1	521211 Belanja Bahan - Alat dan Bahan - Bahan makan buruh - Perlengkapan lapangan - Personel use	1 12 1 4	Tim OH Tim org	500.000 50.000 2.000.000 150.000	500.000 600.000 2.000.000 600.000	- Sesuai kebutuhan dengan prinsip efektif dan efisien
2	521219 Belanja Barang Non Operasional Lainnya - Konsumsi rapat persiapan - Penggandaan dan penjilidan laporan = Pembuatan peta hasil = Konsumsi rapat pembahasan	25 1 1 25	OH Tim layer oh	50.000 500.000 500.000 50.000	1.250.000 500.000 500.000 1.250.000	
3	521213 Honor output kegiatan - Upah buruh	12	oh	100.000	1.200.000	
4	524111 Belanja Perjalanan dinas - Uang harian pelaksana teknis di lapangan (4 org x 10 hari) - Penginapan (4 orang x 8 hari) - Transport	40 32 1	OH OH Tim	560.000 135.000 2.000.000	22.400.000 4.320.000 2.000.000	- sesuai SBM (contoh standar Prov. Papua) - Biaya Penginapan diberikan secara <i>at cost</i> atau sebesar 30% dari standar biaya penginapan sesuai SBM - Diberikan secara <i>at cost</i>
TOTAL BIAYA					37.120.000	
VOLUME					1 Tim	
INDEKS BIAYA					37.120.000	

Keterangan :

- SBM : Standar Biaya Masukan PMK 49/PMK.02/2017
- PSBK : Pedoman Standar Biaya Kegiatan P.4/SETJEN/ROKEU/KEU.1/8/2017





Air Terjun Matajitu di Pulau Moyo, oleh Mirwan Arfandy

STANDAR KEGIATAN DAN BIAYA (SKB) DIREKTORAT P JLHK

RINCIAN STANDAR KEGIATAN DAN BIAYA (SKB) BIDANG KSDAE TAHUN 2018**REKAP STANDAR KEGIATAN DAN BIAYA (SKB) DIREKTORAT PJLHK**

NO	URAIAN	VOLUME & SAT UKUR	SKB 2018
1.	Identifikasi Potensi Jasa Lingkungan Kawasan Konservasi (Air dan ODTWA)	1 Judul	70.860.000
2.	Penyusunan Desain Tapak Wisata Alam	1 Judul	125.970.000
3.	Inventarisasi Potensi Sumber Daya Air di Kawasan Konservasi	1 Judul	64.360.000
4.	Pameran Promosi Konservasi Alam Tingkat Nasional	1 Kali Pameran	102.890.000
5.	Promosi Konservasi Pariwisata Kawasan Konservasi di Bandara	1 Bulan/Tayang	517.640.000
6.	Pendakian Bersama KPA/Mitra dalam Rangka Promosi	1 Kegiatan	66.400.000
7.	Pembentukan Forum Jasa Wisata Alam	1 Lokasi	72.122.000
8.	Pembinaan Pelaku Jasa Wisata	1 Kegiatan	47.450.000
9.	Penertiban dan Pelayanan Pengunjung Destinasi Wisata	1 Bulan	42.200.000
10.	Pembangunan Menara Pandang Wisata Alam/Pengamatan Satwa	1 Paket	137.516.630
11.	Pembangunan Shelter Obyek Wisata Alam	1 Paket	24.250.760
12.	Pembangunan Canopy Trail (Jembatan Gantung)	1 Paket	420.473.696
13.	Pembangunan Mushola	1 Paket	184.938.331
14.	Pembangunan Pintu Gerbang dan Pos Jaga	1 Paket	256.789.328
15.	Pembangunan Gedung Sarana Informasi Pengunjung dan Penataan Halamannya	1 Paket	1.593.773.255
16.	Pembangunan Pondok Jaga dan Loket Karcis	1 Paket	276.374.900
17.	Pembangunan MCK/Toilet Pengunjung	1 Paket	72.544.675
18.	Pembangunan Area Camping Ground (Dapur dan MCK/Toilet)	1 Paket	207.904.810
19.	Pembangunan Pos Jaga Pengawasan	1 Paket	417.857.203
20.	Pembangunan Gazebo Obyek Wisata Alam	1 Paket	37.595.100
21.	Penyusunan FS dan DED Sarana dan Prasarana Wisata Alam	1 Paket	165.687.500



RINCIAN STANDAR KEGIATAN DAN BIAYA (SKB) BIDANG KSDAE TAHUN 2018

SKB : IDENTIFIKASI POTENSI JASA LINGKUNGAN KAWASAN
KONSERVASI (AIR ATAU ODTWA)

KODE : PJLHK-01

STANDAR SATUAN:

Waktu : 7 Hari
Personil : 4 Orang
Buruh : 4 Orang
Metoda : Survey dan Rapat

PENGHITUNGAN INDEX:

Volume Satuan : Judul
1 Judul : Rp 70.860.000

NO.	MASUKAN (INPUT)					KETERANGAN
	TAHAPAN PELAKSANAAN DAN RINCIAN KOMPONEN BIAYA	VOL	SATUAN UKUR	BIAYA (Rp)	JUMLAH BIAYA (Rp)	
1	2	3	4	5	6	7
1	521211 Belanja Bahan				4.890.000	
	- Konsumsi rapat persiapan	30	OH	63.000	1.890.000	- Sesuai SBM/PSBK
	- Alat tulis kantor	1	Keg	2.500.000	2.500.000	- Sesuai kebutuhan dengan prinsip efektif dan efisien
	- Fotocopy bahan rapat persiapan	1	Keg	500.000	500.000	
a. Survey Lapangan					22.600.000	
2	521211 Belanja Bahan				4.000.000	
	- Perlengkapan lapangan	1	Keg	2.500.000	2.500.000	- Sesuai kebutuhan dengan prinsip efektif dan efisien
	- Bahan makan buruh (4 org x 5 hari)	20	HOK	75.000	1.500.000	- Besarannya disesuaikan dengan standar konsumsi rapat (uang makan dan kudapan) dalam SBM/PSBK
3	521219 Belanja Barang Non Operasional Lainnya				2.000.000	
	- Upah Buruh lapangan 4 org x 5 hari	20	OH	100.000	2.000.000	- Sesuai PSBK
4	524111 Belanja perjalanan biasa				16.600.000	
	- Biaya perjalanan (4 org x 7 Hari)	28	OH	450.000	12.600.000	- Diberikan secara <i>at cost</i> dan dimungkinkan menggunakan MAK 524113 apabila tidak memenuhi kriteria penggunaan MAK 524111
	- Biaya Transportasi	4	OT	1.000.000	4.000.000	Diberikan secara <i>at cost</i> dan memungkinkan MAK lain sebagai contoh pembelian bahan bakar (521211) atau sewa kendaraan (522141). - Biaya bisa melebihi standar tergantung kebutuhan di lokasi (jarak, jenis transportasi).
b. Pembahasan Hasil Survey					23.370.000	
5	521211 Belanja Bahan				7.170.000	
	- Konsumsi Rapat pembahasan hasil survey (30 org x 1 hari x 3 kali rapat)	90	OH	63.000	5.670.000	- Sesuai SBM/PSBK
	- Fotocopy bahan-bahan rapat	3	Kali	500.000	1.500.000	



RINCIAN STANDAR KEGIATAN DAN BIAYA (SKB) BIDANG KSDAE TAHUN 2018

NO.	MASUKAN (INPUT)					KETERANGAN
	TAHAPAN PELAKSANAAN DAN RINCIAN KOMPONEN BIAYA	VOL	SATUAN UKUR	BIAYA (Rp)	JUMLAH BIAYA (Rp)	
1	2	3	4	5	6	7
6	522151 Belanja Jasa Profesi				16.200.000	
	- Narasumber (2 Orang x 2 Jam x 3 kali rapat)	12	OJ	1.000.000	12.000.000	- Sesuai SBM/PSBK
	- Moderator (1 orang x 2 jam x 3 kali rapat)	6	OJ	700.000	4.200.000	- Sesuai SBM/PSBK
7	521211 Belanja Bahan				20.000.000	
	- Pencetakan dan Pengandaan Buku Hasil Kegiatan	50	Buku	100.000	5.000.000	- Sesuai SBM/PSBK
	- Pencetakan dan Pengandaan Peta Hasil Kegiatan (2 judul)	100	Lbr	150.000	15.000.000	
	- Dokumentasi	1	Keg	500.000	500.000	
TOTAL BIAYA KELUARAN					70.860.000	
VOLUME					1 Judul	
INDEKS BIAYA KELUARAN					70.860.000	

Keterangan :

- SBM : Standar Biaya Masukan PMK 49/PMK.02/2017
- PSBK : Pedoman Standar Biaya Kegiatan P.4/SETJEN/ROKEU/KEU.1/8/2017

Catatan

- Transportasi untuk narasumber hanya dapat diberikan pada narasumber yang bukan berasal dari eselon I yang sama (Ditjen KSDAE)



RINCIAN STANDAR KEGIATAN DAN BIAYA (SKB) BIDANG KSDAE TAHUN 2018

SKB : PENYUSUNAN DESAIN TAPAK WISATA ALAM

KODE : PJLHK-02

STANDAR SATUAN:

Waktu : 7 Hari
 Personil : 4 Orang
 Buruh : 4 Orang
 Metoda : Survey dan Rapat

PENGHITUNGAN INDEX:

Volume Satuan : Judul
 1 Judul : Rp 125.970.000

NO	MASUKAN (INPUT)					KETERANGAN
	TAHAPAN PELAKSANAAN DAN RINCIAN KOMPONEN BIAYA	VOL	SATUAN UKUR	BIAYA (Rp)	JUMLAH BIAYA (Rp)	
1	2	3	4	5	6	7
1	521211 Belanja Bahan				4.890.000	
	- Konsumsi rapat persiapan	30	OH	63.000	1.890.000	- Sesuai SBM/PSBK
	- Alat tulis kantor	1	Keg	2.500.000	2.500.000	- Sesuai kebutuhan dengan prinsip efektif dan efisien
	- Fotocopy bahan rapat persiapan	1	Keg	500.000	500.000	
	a. Survey Lapangan				22.600.000	
2	521211 Belanja Bahan				4.000.000	
	- Perlengkapan Lapangan	1	Keg	2.500.000	2.500.000	- Sesuai kebutuhan dengan prinsip efektif dan efisien
	- Bahan makan buruh (4 org x 5 hari)	20	HOK	75.000	1.500.000	- Besarannya disesuaikan dengan standar konsumsi rapat (uang makan dan kudapan) dalam SBM/PSBK
3	521219 Belanja Barang Non Operasional Lainnya				2.000.000	
	- Upah Buruh lapangan 4 org x 5 hari	20	OH	100.000	2.000.000	- Sesuai PSBK
4	524111 Belanja perjalanan biasa				16.600.000	
	- Biaya perjalanan (4 org x 7 Hari)	28	OH	450.000	12.600.000	- Diberikan secara <i>at cost</i> dan dimungkinkan menggunakan MAK 524113 apabila tidak memenuhi kriteria penggunaan MAK 524111
	- Biaya Transportasi	4	OT	1.000.000	4.000.000	- Diberikan secara <i>at cost</i> dan memungkinkan MAK lain sebagai contoh pembelian bahan bakar (521211) atau sewa kendaraan (522141). - Biaya bisa melebihi standar tergantung kebutuhan di lokasi (jarak, jenis transportasi).
	b. Pembahasan Hasil Survey				70.980.000	
5	521211 Belanja Bahan				4.780.000	
	- Konsumsi Rapat pembahasan hasil survey (30 org x 1 hari x 2 kali rpt)	60	OH	63.000	3.780.000	- Sesuai SBM/PSBK
	- Fotocopy bahan-bahan rapat	2	kali	500.000	1.000.000	



RINCIAN STANDAR KEGIATAN DAN BIAYA (SKB) BIDANG KSDAE TAHUN 2018

NO	MASUKAN (INPUT)					KETERANGAN
	TAHAPAN PELAKSANAAN DAN RINCIAN KOMPONEN BIAYA	VOL	SATUAN UKUR	BIAYA (Rp)	JUMLAH BIAYA (Rp)	
1	2	3	4	5	6	7
6	522151 Belanja Jasa Profesi DAERAH/UPT - Narasumber (2 Orang x 2 jam x 2 kali rapat) - Moderator (1 orang x 2 jam x 2 kali rapat) - Honor pakar (1 org x 2 bulan) DI PUSAT: - Narasumber (3 Org x 2 jam x 1 kali) - Moderator (1 orang x 2 jam x 1 kali)	8 4 2 6 2	OJ OJ OB OJ OJ	1.000.000 700.000 5.000.000 1.000.000 700.000	28.200.000 8.000.000 2.800.000 10.000.000 6.000.000 1.400.000	- Sesuai SBM/PSBK - Sesuai SBM/PSBK - Sesuai SBM/PSBK - Sesuai SBM/PSBK - Sesuai SBM/PSBK
7	524119 Belanja Perjalanan Dinas Paket Meeting Luar Kota RAPAT PEMBAHASAN DI PUSAT - Uang saku peserta fulday - Paket meeting fulday - Perjalanan dinas transport peserta - Perjalanan dinas ke pusat	25 25 25 3	OH OH OH OT	150.000 450.000 200.000 6.000.000	38.000.000 3.750.000 11.250.000 5.000.000 18.000.000	- Sesuai SBM/PSBK - Sesuai SBM/PSBK - Sesuai SBM/PSBK - Diberikan secara <i>at cost</i> - <i>Biaya bisa melebihi standar tergantung lokasi</i>
8	521211 Belanja Bahan - Pencetakan dan Pengandaan Buku Hasil Kegiatan - Pencetakan dan Pengandaan Peta Hasil Kegiatan (3 jenis peta) - Dokumentasi	50 150 1	Buku Lbr Keg	100.000 150.000 1.000.000	27.500.000 5.000.000 22.500.000 1.000.000	- Sesuai PSBK
TOTAL BIAYA KELUARAN					125.970.000	
VOLUME					1 Judul	
INDEKS BIAYA KELUARAN					125.970.000	

Keterangan :

- SBM : Standar Biaya Masukan PMK 49/PMK.02/2017
- PSBK : Pedoman Standar Biaya Kegiatan P.4/SETJEN/ROKEU/KEU.1/8/2017

Catatan

- Transportasi untuk narasumber hanya dapat diberikan pada narasumber yang bukan berasal dari eselon I yang sama (Ditjen KSDAE)



RINCIAN STANDAR KEGIATAN DAN BIAYA (SKB) BIDANG KSDAE TAHUN 2018

SKB : INVENTARISASI POTENSI SUMBER DAYA AIR DI KAWASAN KONSERVASI

KODE : PJLHK-03

STANDAR SATUAN:

Waktu : 7 Hari
 Personil : 4 Orang
 Buruh : 4 Orang
 Metoda : Survey dan Rapat

PENGHITUNGAN INDEX:

Volume Satuan : 1 (Satu) Judul
 1 Judul : Rp 64.360.000

NO.	MASUKAN (INPUT)					KETERANGAN
	TAHAPAN PELAKSANAAN DAN RINCIAN KOMPONEN BIAYA	VOL	SATUAN UKUR	BIAYA (Rp)	JUMLAH BIAYA (Rp)	
1	2	3	4	5	6	7
1	521211 Belanja Bahan				4.890.000	- Sesuai SBM/PSBK - Sesuai kebutuhan dengan prinsip efektif dan efisien
	- Konsumsi rapat persiapan	30	OH	63.000	1.890.000	
	- Alat tulis kantor	1	Keg	2.500.000	2.500.000	
	- Fotocopy bahan rapat persiapan	1	Keg	500.000	500.000	
	a. Survey Lapangan				22.600.000	
2	521211 Belanja Bahan				4.000.000	- Sesuai kebutuhan dengan prinsip efektif dan efisien - Besarannya disesuaikan dengan standar konsumsi rapat (uang makan dan kudapan) dalam SBM/PSBK
	- Perlengkapan lapangan	1	Keg	2.500.000	2.500.000	
	- Bahan makan buruh (4 org x 5 hari)	20	HOK	75.000	1.500.000	
3	521219 Belanja Barang Non Operasional Lainnya				2.000.000	- Sesuai PSBK
	- Upah Buruh lapangan 4 org x 5 hari	20	OH	100.000	2.000.000	
4	524111 Belanja perjalanan biasa				16.600.000	- Diberikan secara <i>at cost</i> dan dimungkinkan menggunakan MAK 524113 apabila tidak memenuhi kriteria penggunaan MAK 524111 - Diberikan secara <i>at cost</i> dan memungkinkan MAK lain sebagai contoh pembelian bahan bakar (521211) atau sewa kendaraan (522141). - Biaya bisa melebihi standar tergantung kebutuhan di lokasi (jarak, jenis transportasi).
	- Biaya perjalanan (4 org x 7 Hari)	28	OH	450.000	12.600.000	
	- Biaya Transportasi	4	OT	1.000.000	4.000.000	
	b. Perbahasan Hasil Survey				23.370.000	
5	521211 Belanja Bahan				7.170.000	- Sesuai SBM/PSBK
	- Konsumsi Rapat pembahasan hasil survey (30 org x 1 hari x 3 kali rapat)	90	OH	63.000	5.670.000	
	- Fotocopy bahan-bahan rapat	3	Kali	500.000	1.500.000	



RINCIAN STANDAR KEGIATAN DAN BIAYA (SKB) BIDANG KSDAE TAHUN 2018

NO.	MASUKAN (INPUT)					KETERANGAN
	TAHAPAN PELAKSANAAN DAN RINCIAN KOMPONEN BIAYA	VOL	SATUAN UKUR	BIAYA (Rp)	JUMLAH BIAYA (Rp)	
1	2	3	4	5	6	7
6	522151 Belanja Jasa Profesi				16.200.000	
	- Narasumber (2 Orang x 2 Jam x 3 kali)	12	OJ	1.000.000	12.000.000	- Sesuai SBM/PSBK
	- Moderator (1 orang x 2 jam x 3 kali rapat)	6	OJ	700.000	4.200.000	- Sesuai SBM/PSBK
7	521211 Belanja Bahan				13.500.000	
	- Pencetakan dan Pengandaan Buku Hasil Kegiatan	50	Buku	100.000	5.000.000	- Sesuai kebutuhan dengan prinsip efektif dan efisien
	- Pencetakan dan Pengandaan Peta Hasil Kegiatan	50	Lbr	150.000	7.500.000	
	- Dokumentasi	1	Keg	1.000.000	1.000.000	
TOTAL BIAYA KELUARAN					64.360.000	
VOLUME					1 Judul	
INDEKS BIAYA KELUARAN					64.360.000	

Keterangan :

- SBM : Standar Biaya Masukan PMK 49/PMK.02/2017
- PSBK : Pedoman Standar Biaya Kegiatan P.4/SETJEN/ROKEU/KEU.1/8/2017

Catatan

- Transportasi untuk narasumber hanya dapat diberikan pada narasumber yang bukan berasal dari eselon I yang sama (Ditjen KSDAE)



RINCIAN STANDAR KEGIATAN DAN BIAYA (SKB) BIDANG KSDAE TAHUN 2018

SKB : PAMERAN PROMOSI KONSERVASI ALAM TINGKAT NASIONAL

KODE : PJLHK-04

STANDAR SATUAN:

Waktu : 4 Hari
 Personil : 5 Orang
 Peserta : -
 Metoda : -

PENGHITUNGAN INDEX:

Volume Satuan : 1 Pameran
 1 (satu) kali : Rp 102.890.000

NO.	MASUKAN (INPUT)					KETERANGAN
	TAHAPAN PELAKSANAAN DAN RINCIAN KOMPONEN BIAYA	VOL	SATUAN UKUR	BIAYA (Rp)	JUMLAH BIAYA (Rp)	
1	2	3	4	5	6	7
1	521211 Belanja bahan					
	- Konsumsi rapat persiapan pameran	30	OH	63.000	1.890.000	- Sesuai SBM/PSBK
	- Fotocopy bahan-bahan rapat dan pameran.	1	Keg	500.000	500.000	- Sesuai kebutuhan dengan prinsip efektif dan efisien
	- Penjilidan/Penggandaan laporan	10	buku	50.000	500.000	
2	521811 Belanja Barang Untuk Persediaan Barang Konsumsi					
	- Alat tulis kantor	1	Keg	2.500.000	2.500.000	- Sesuai kebutuhan dengan prinsip efektif dan efisien
	- Perlengkapan tim kerja pameran	5	buah	200.000	1.000.000	- Sesuai kebutuhan dengan prinsip efektif dan efisien
	- Pengadaan bahan pameran	1	Keg	20.000.000	20.000.000	- Sesuai kebutuhan dengan prinsip efektif dan efisien
3	521219 Belanja barang non operasional lainnya					
	- Biaya dekorasi stand pameran	9	M ²	1.650.000	14.850.000	- Diberikan secara at cost
4	522141 Belanja Sewa					
	- Sewa stand pameran,	9	M ²	3.300.000	29.700.000	- Sesuai PSBK
	- Sewa angkutan bongkar muat	1	Hari	1.950.000	1.950.000	- Sesuai SBM/PSBK
5	524111 Belanja Perjalanan Biasa					
	- Perjalanan dinas dalam rangka pelaksanaan pameran nasional.	5	OT	6.000.000	30.000.000	- Diberikan secara at cost - Biaya bisa melebihi standar tergantung kebutuhan di lokasi
TOTAL BIAYA KELUARAN					102.890.000	
VOLUME					1 Kali Pameran	
INDEKS BIAYA KELUARAN					102.890.000	

Keterangan :

- SBM : Standar Biaya Masukan PMK 49/PMK.02/2017
- PSBK : Pedoman Standar Biaya Kegiatan P.4/SETJEN/ROKEU/KEU.1/8/2017



RINCIAN STANDAR KEGIATAN DAN BIAYA (SKB) BIDANG KSDAE TAHUN 2018

SKB : PROMOSI PARIWISATA KAWASAN KONSERVASI DI BANDARA UDARA

KODE : PJLHK-05

STANDAR SATUAN:

Waktu : 1 Bulan
 Personil : 1 Orang
 Pelaksana : Pihak ke-3
 Metoda : Lelang Umum dan Pengadaan Langsung

PENGHITUNGAN INDEX:

Volume Satuan : 1 Bulan/Tayang
 1 Bln/Tayang : Rp 517.640.000

NO.	MASUKAN (INPUT)					KETERANGAN
	TAHAPAN PELAKSANAAN DAN RINCIAN KOMPONEN BIAYA	VOL	SATUAN UKUR	BIAYA (Rp)	JUMLAH BIAYA (Rp)	
1	2	3	4	5	6	7
1	521211 Belanja bahan				2.390.000	
	- Alat dan Bahan	1	Keg	500.000	500.000	- Sesuai SBM/PSBK
	- Konsumsi rapat penentuan tema dan desain	30	OH	63.000	1.890.000	- Sesuai kebutuhan dengan prinsip efektif dan efisien
	- Penjilidan/Penggandaan laporan	5	buku	50.000	250.000	
2	521219 Belanja Barang Non Operasional				515.000.000	Dipilih sesuai keperluan
	- Promosi konservasi alam melalui TV Comercial di Bandara (18 kali tayangan per hari, 30 hr, 1 bln)	540	tayang	200.000	108.000.000	- Sekali tayang selama 30 detik di 125 unit TV secara serentak (di Bandara Soetta)
	- Promosi konservasi alam melalui scrolling banner di Bandara (90 kali tayang per hari, 30 hr, 1 bln)	2700	tayang	20.000	54.000.000	
	- Promosi konservasi alam melalui TV stand neon box di Boarding Lounge Bandara(1 unit, 1 bln)	1	bln	13.000.000	13.000.000	- Sekali tayang selama 15 detik di 125 unit TV secara serentak (di Bandara Soet
	- Promosi konservasi alam melalui Check in counter neon box di Bandara (1 unit, 1 bln)	1	bln	20.000.000	20.000.000	
	- Promosi konservasi alam melalui neon box pilar di Bandara (1 unit, 1 bln)	1	bln	70.000.000	70.000.000	- Tayang selama 3 bulan
	- Promosi konservasi alam melalui billboard di Conveyor baggage wall Bandara (1 unit untuk selama 3 bulan)	1	Unit	250.000.000	250.000.000	
	TOTAL BIAYA KELUARAN				517.640.000	
	VOLUME				1 Kali Pameran	
	INDEKS BIAYA KELUARAN				517.640.000	

Keterangan :

- SBM : Standar Biaya Masukan PMK 49/PMK.02/2017
- PSBK : Pedoman Standar Biaya Kegiatan P.4/SETJEN/ROKEU/KEU.1/8/2017



RINCIAN STANDAR KEGIATAN DAN BIAYA (SKB) BIDANG KSDAE TAHUN 2018

SKB : PENDAKIAN BERSAMA KPA/ MITRA DALAM RANGKA PROMOSI

KODE : PJLHK-06

STANDAR SATUAN:

Waktu : 10 Hari
 Personil : 5 Orang
 Metoda : Pendakian Bersama KPA/Mitra Dalam Rangka Promosi

PENGHITUNGAN INDEX:

Volume Satuan : 1 Kegiatan
 1 (satu) kali : Rp 66.400.000

NO.	MASUKAN (INPUT)					KETERANGAN
	TAHAPAN PELAKSANAAN DAN RINCIAN KOMPONEN BIAYA	VOL	SATUAN UKUR	BIAYA (Rp)	JUMLAH BIAYA (Rp)	
1	2	3	4	5	6	7
1	521211 Belanja bahan				22.100.000	
	- Alat dan Bahan	1	KEG	1.500.000	1.500.000	
	- Spanduk	2	BUAH	300.000	600.000	
	- Belanja Logistik	1	KEG	15.000.000	15.000.000	
	- Obat-obatan	1	KEG	2.000.000	2.000.000	
	- Perlengkapan Peserta dan Petugas	20	BUAH	150.000	3.000.000	
	- Penjilidan/Penggandaan laporan	5	LAP	50.000	250.000	
2	521213 Honor Output Kegiatan				19.250.000	
	- Upah buruh lokal (10 orang x 8 hari x 1 kegiatan)	80	OH	100.000	8.000.000	
	- Uang Saku Peserta Kegiatan (15 orang x 10 Hari x 1 keg)	150	OH	75.000	11.250.000	
3	522141 Belanja Sewa				11.300.000	
	- Sewa Kendaraan Roda 4 (4 Unit x 2 kali x 1 keg)	8	KALI	850.000	6.800.000	
	- Sewa Tenda	1	KEG	4.500.000	4.500.000	
4	524113 Belanja Perjalanan Dinas Dalam Kota				13.500.000	
	- Uang Harian Petugas (5 orang x 10 hari x 1 kegiatan)	50	OH	150.000	7.500.000	
	- Penginapan	30	OH	200.000	6.000.000	- Biaya penginapan diberikan sebesar 30% dari Standar biaya penginapan sesuai SBM
	TOTAL BIAYA KELUARAN				66.400.000	
	VOLUME				1 Kegiatan	
	INDEKS BIAYA KELUARAN				66.400.000	

Keterangan :

- SBM : Standar Biaya Masukan PMK 49/PMK.02/2017
- PSBK : Pedoman Standar Biaya Kegiatan P.4/SETJEN/ROKEU/KEU.1/8/2017



RINCIAN STANDAR KEGIATAN DAN BIAYA (SKB) BIDANG KSDAE TAHUN 2018

SKB : PEMBENTUKAN FORUM JASA WISATA ALAM

KODE : PJLHK-07

STANDAR SATUAN:

Waktu : 3 Hari
 Personil : Panitia, Narasumber, Pembicara dan Moderator
 Peserta : 30 Orang
 Metode : -

PENGHITUNGAN INDEX:

Volume Satuan : 1 Lokasi
 1 Lokasi : Rp 72.122.000

NO.	MASUKAN (INPUT)					KETERANGAN
	TAHAPAN PELAKSANAAN DAN RINCIAN KOMPONEN BIAYA	VOL	SATUAN UKUR	BIAYA (Rp)	JUMLAH BIAYA (Rp)	
1	2	3	4	5	6	7
1	521211 Belanja Bahan - Alat tulis kantor - Konsumsi rapat persiapan (3 x 25 orang) - Fotocopy bahan rapat persiapan - Konsumsi peserta, panitia, pembicara, narasumber dan moderator (3 hari x 48 orang x 1 lokasi) - Perlengkapan peserta - Pengadaan spanduk 1 lokasi 2 buah - Dokumentasi, 1 lokasi - Pencetakan laporan	1 75 1 144 48 2 1 75	Keg OH Keg OH Unit Buah Kegiatan Buku	2.500.000 63.000 500.000 63.000 250.000 300.000 750.000 75.000	7.725.000 2.500.000 4.725.000 500.000 9.072.000 12.000.000 600.000 750.000 5.625.000	- Sesuai kebutuhan dengan prinsip efektif dan efisien - Sesuai SBM/PSBK - Sesuai SBM/PSBK - Sesuai kebutuhan dengan prinsip efektif dan efisien - Sesuai kebutuhan dengan prinsip efektif dan efisien - Sesuai kebutuhan dengan prinsip efektif dan efisien
3	521213 Honor Output Kegiatan Honor Panitia Pelaksana - Ketua - Wakil Ketua - Anggota	1 1 1	OK OK OK	400.000 350.000 300.000	1.050.000 400.000 350.000 300.000	- Sesuai SBM/PSBK - Sesuai SBM/PSBK - Sesuai SBM/PSBK
4	522151 Belanja Jasa Profesi - Honor narasumber di 1 lokasi 5 orang x 1 jam - Honor pembicara di 1 lokasi 5 orang x 1 jam - Honor moderator di 1 lokasi 5 orang x 1 jam	5 5 5	OJ OJ OJ	1.000.000 1.000.000 700.000	13.500.000 5.000.000 5.000.000 3.500.000	- Sesuai SBM/PSBK - Sesuai SBM/PSBK - Sesuai SBM/PSBK
5	524119 Belanja Perjalanan Dinas Paket Meeting Luar Kota - Uang saku peserta selama 3 hari (3 hari x 30 orang)	90	OJ	200.000	22.800.000 18.000.000	- Sesuai SBM/PSBK



RINCIAN STANDAR KEGIATAN DAN BIAYA (SKB) BIDANG KSDAE TAHUN 2018

NO.	MASUKAN (INPUT)					KETERANGAN
	TAHAPAN PELAKSANAAN DAN RINCIAN KOMPONEN BIAYA	VOL	SATUAN UKUR	BIAYA (Rp)	JUMLAH BIAYA (Rp)	
1	2	3	4	5	6	7
	- Transport narasumber 1 lokasi 5 orang	5	OJ	200.000	1.000.000	- Sesuai SBM/PSBK
	- Transport moderator 1 lokasi 5 orang	5	OJ	200.000	1.000.000	- Sesuai SBM/PSBK
	- Transport panitia 1 lokasi 3 orang selama 3 hari	9	OJ	200.000	1.800.000	- Sesuai SBM/PSBK
TOTAL BIAYA KELUARAN					72.122.000	
VOLUME					1 Lokasi	
INDEKS BIAYA KELUARAN					72.122.000	

Keterangan :

- SBM : Standar Biaya Masukan PMK 49/PMK.02/2017
- PSBK : Pedoman Standar Biaya Kegiatan P.4/SETJEN/ROKEU/KEU.1/8/2017

Catatan

- Transportasi untuk narasumber hanya dapat diberikan pada narasumber yang bukan berasal dari eselon I yang sama (Ditjen KSDAE)



RINCIAN STANDAR KEGIATAN DAN BIAYA (SKB) BIDANG KSDAE TAHUN 2018

SKB : PEMBINAAN PELAKU JASA WISATA

KODE : PJLHK-08

STANDAR SATUAN:

Waktu : 1 hari
Personil : 15 orang/60 peserta

PENGHITUNGAN INDEX:

Volume Satuan : 1 Kegiatan
1 (satu) kali : Rp 47.450.000

NO.	MASUKAN (INPUT)					KETERANGAN
	TAHAPAN PELAKSANAAN DAN RINCIAN KOMPONEN BIAYA	VOL	SATUAN UKUR	BIAYA (Rp)	JUMLAH BIAYA (Rp)	
1	2	3	4	5	6	7
1	521211 Belanja bahan				9.000.000	
	- Pengadaan Spanduk	2	BUAH	300.000	600.000	
	- Konsumsi Rapat Persiapan	10	ORANG	40.000	400.000	
	- Perlengkapan Peserta, Pembicara, dan Moderator	60	UNIT	125.000	7.500.000	
	- Penggandaan materi	1	KEG	500.000	500.000	
	- Penjilidan/Penggandaan laporan	5	LAP	50.000	250.000	
2	522151 Belanja Jasa Profesi				4.100.000	
	- Honor Moderator	1	OK	500.000	500.000	
	- Honor Pembicara	4	OJ	900.000	3.600.000	
3	524111 Belanja Perjalanan Biasa				4.100.000	
	- Perjalanan petugas (1 Hari x 1 Keg x 10 org)	10	KALI	410.000	4.100.000	
4	524114 Belanja Perjalanan Dinas Paket Meeting Dalam Kota				30.000.000	
	- Uang saku peserta	60	OH	100.000	6.000.000	
	- Transport peserta	60	Orang	150.000	9.000.000	
	- Paket <i>halfday</i>	60	Pack	250.000	15.000.000	- Biaya Paket Rapat Disesuaikan dengan SBU
	TOTAL BIAYA KELUARAN				47.450.000	
	VOLUME				1 Kegiatan	
	INDEKS BIAYA KELUARAN				47.450.000	

Keterangan :

- SBM : Standar Biaya Masukan PMK 49/PMK.02/2017
- PSBK : Pedoman Standar Biaya Kegiatan P.4/SETJEN/ROKEU/KEU.1/8/2017



RINCIAN STANDAR KEGIATAN DAN BIAYA (SKB) BIDANG KSDAE TAHUN 2018

SKB : PENERTIBAN DAN PELAYANAN PENGUNJUNG DESTINASI WISATA

KODE : PJLHK-09

STANDAR SATUAN:

Waktu : 8 hari/5 loket
 Personil : 2 petugas/5 buruh
 Metoda : Di loket karcis

PENGHITUNGAN INDEX:

Volume Satuan : 1 Bulan
 1 (satu) kali : Rp 42.200.000

NO.	MASUKAN (INPUT)					KETERANGAN
	TAHAPAN PELAKSANAAN DAN RINCIAN KOMPONEN BIAYA	VOL	SATUAN UKUR	BIAYA (Rp)	JUMLAH BIAYA (Rp)	
1	2	3	4	5	6	7
1	521211 Belanja bahan - Bahan makan buruh (5 Org x 2 hari x 4 mggu x 5 loket)	200	OH	40.000	8.000.000 8.000.000	
2	521213 Honor Output Kegiatan - Upah Buruh (5 org x 2 hari x 4 mggu x 5 LKT)	200	OH	70.000	14.000.000 14.000.000	- Sesuai kebutuhan dengan prinsip efektif dan efisien
3	524111 Belanja Perjalanan Biasa - Perjalanan petugas supervisi (2 org x 5 loket x 2 mggu)	20	OK	410.000	8.200.000 8.200.000	
4	524113 Belanja Perjalanan Dinas Dalam Kota - Perjalanan petugas (2 org x 2 hr x 5 loket x 4 mggu)	80	OK	150.000	12.000.000 12.000.000	
	TOTAL BIAYA KELUARAN				42.200.000	
	VOLUME				1 Bulan	
	INDEKS BIAYA KELUARAN				42.200.000	

Keterangan :

- SBM : Standar Biaya Masukan PMK 49/PMK.02/2017
- PSBK : Pedoman Standar Biaya Kegiatan P.4/SETJEN/ROKEU/KEU.1/8/2017



RINCIAN STANDAR KEGIATAN DAN BIAYA (SKB) BIDANG KSDAE TAHUN 2018

**SKB : PEMBANGUNAN MENARA PANDANG WISATA
ALAM/PENGAMATAN SATWA**

KODE : PJLHK-10

STANDAR SATUAN:

Waktu : 75 Hari Kerja
Metoda : Pengadaan Langsung

PENGHITUNGAN INDEX:

Volume Satuan : Paket
1 Paket : **Rp 137.516.630**

NO	MASUKAN (INPUT)					KETERANGAN	
	TAHAPAN PELAKSANAAN DAN RINCIAN KOMPONEN BIAYA	VOL	SATUAN UKUR	BIAYA (Rp)	JUMLAH BIAYA (Rp)		
1	2	3	4	5	6	7	
1	521211 Belanja Bahan - Biaya perencanaan	1	Keg	7.250.000	7.250.000 7.250.000		
	a. Pekerjaan Tanah dan Pasir					2.171.300	
2	533111 Belanja Modal Gedung dan Bangunan - Galian tanah pondasi	16,874	M3	75.000	1.265.550		
	- Urugan kembali	5,625	M3	50.000	281.250		
	- Urugan pasir bawah pondasi	2,498	M3	250.000	624.500		
	b. Pekerjaan Beton					15.492.500	
3	533111 Belanja Modal Gedung dan Bangunan - Lantai kerja 1Pc : 3Ps : 5 Krl	0,900	M3	900.000	810.000		
	- Pekerjaan foot plat 100/100	1,977	M3	5.500.000	10.873.500		
	- Pekerjaan kolom 25/25	0,586	M3	6.500.000	3.809.000		
	c. Pekerjaan Besi					77.760.680	
4	533111 Belanja Modal Gedung dan Bangunan - Pekerjaan profil siku 70.70.7	597,999	Kg	50.000	29.899.950		
	- Pekerjaan profil siku 50.50.5	582,507	Kg	50.000	29.125.350		
	- Pekerjaan pabrikasi baja plat	121,059	Kg	55.000	6.658.245		
	- Pekerjaan penyetalan/perakitan	1.301,566	Kg	400	520.626		
	- Pekerjaan pengelasan	457,002	Cm	4.500	2.056.509		
	- Baut mour	350,000	Buah	10.000	3.500.000		
	- Tangga besi pipa GI 1,5" medium A	1,000	Buah	6.000.000	6.000.000		
	d. Pekerjaan Penutup Atap					12.066.500	
5	533111 Belanja Modal Gedung dan Bangunan - Rangka atap pipa GI	21,600	M2	350.000	.560.000		
	- Atap spandek 0,3 mm	21,600	M2	100.000	2.160.000		
	- Bubungan spandek 0,3 mm	24,700	M'	95.000	2.346.500		



RINCIAN STANDAR KEGIATAN DAN BIAYA (SKB) BIDANG KSDAE TAHUN 2018

NO	MASUKAN (INPUT)					KETERANGAN	
	TAHAPAN PELAKSANAAN DAN RINCIAN KOMPONEN BIAYA	VOL	SATUAN UKUR	BIAYA (Rp)	JUMLAH BIAYA (Rp)		
1	2	3	4	5	6	7	
	e. Pekerjaan Pegecetan					4.875.650	
6	533111 Belanja Modal Gedung dan Bangunan - Cat besi	97,513	M2	50.000	4.875.650		
	521211 Belanja Bahan - Biaya pengawasan	1	Keg	4.750.000	4.750.000		
	- Biaya pajak	1	Keg	13.150.000	13.150.000	- Pajak PPN 10%	
	TOTAL BIAYA KELUARAN					137.516.630	
	VOLUME					1 Paket	
	INDEKS BIAYA KELUARAN					137.516.630	

Keterangan :

- SBM : Standar Biaya Masukan PMK 49/PMK.02/2017
- PSBK : Pedoman Standar Biaya Kegiatan P.4/SETJEN/ROKEU/KEU.1/8/2017



GAMBAR TEKNIS
PEMBANGUNAN MENARA PANDANG WISATA ALAM/PENGAMATAN SATWA

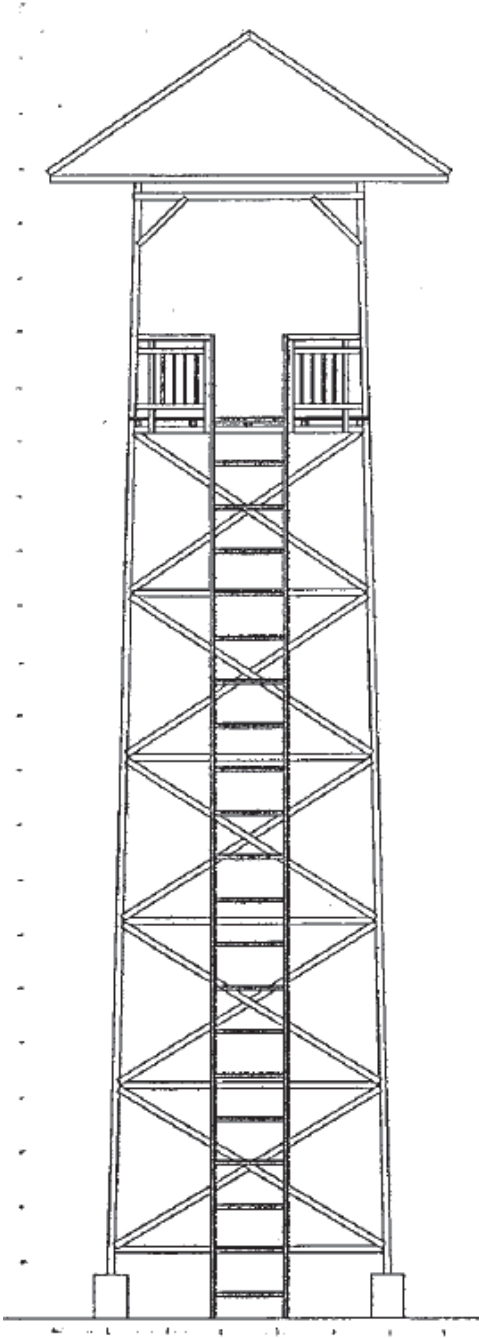

Skala 1:50



RINCIAN STANDAR KEGIATAN DAN BIAYA (SKB) BIDANG KSDAE TAHUN 2018

SKB : PEMBANGUNAN SHELTER OBYEK WISATA

KODE : PJLHK-11

STANDAR SATUAN:

Waktu : 50 Hari Kerja
Metoda : Pengadaan Langsung

PENGHITUNGAN INDEX:

Volume Satuan : Unit
1 Unit : Rp 24.250.760

NO	MASUKAN (INPUT)					KETERANGAN
	TAHAPAN PELAKSANAAN DAN RINCIAN KOMPONEN BIAYA	VOL	SATUAN UKUR	BIAYA (Rp)	JUMLAH BIAYA (Rp)	
1	2	3	4	5	6	7
	a. Pekerjaan Pendahuluan				500.000	
	533111 Belanja Modal Gedung dan bangunan				500.000	
	- Pasangan bouplank	1	Unit	500.000	500.000	
	b. Pekerjaan Tanah dan Pasir				1.073.260	
	533111 Belanja Modal Gedung dan bangunan				1.073.260	
	- Galian tanah pondasi	4,377	M3	80.000	350.160	
	- Urugan kembali	1,459	M3	50.000	72.950	
	- Urugan pasir bawah pondasi	0,486	M3	400.000	194.400	
	- Urugan pasir bawah lantai	0,414	M3	400.000	165.600	
	- Urugan tanah bawah lantai	0,829	M3	350.000	290.150	
	c. Pekerjaan Pasangan				1.832.700	
	533111 Belanja Modal Gedung dan Bangunan				1.832.700	
	- Pasangan batu kosong	0,973	M3	450.000	437.850	
	- Pasangan pondasi batu kali 1 Pc : 5 Pc	1,641	M3	850.000	1.394.850	
	d. Pekerjaan Atap				6.034.200	
	533111 Belanja Modal Gedung dan Bangunan				6.034.200	
	- Pasangan rangka atap baja ringan	11,140	M2	300.000	3.342.000	
	- Pasangan atap spandek 0,3 mm	11,140	M2	200.000	2.228.000	
	- Pasangan bubungan seng plat BJLS 30	2,321	M2	200.000	464.200	
	e. Pekerjaan Plesteran dan Penutupan Lantai				1.486.600	
	533111 Belanja Modal Gedung dan Bangunan				1.486.600	
	- Plesteran dinding trasram 1Pc : 3 Pc	2,431	M2	100.000	243.100	
	- Lantai keramik 40 x 40	4,145	M2	300.000	1.243.500	
	f. Pekerjaan Besi				10.580.000	
	533111 Belanja Modal Gedung dan Bangunan				10.580.000	
	- Tiang pipa GI, 3" medium A+ pengecatan	15,000	M'	175.000	2.625.000	
	- Pipa GI, 2" medium A+ pengecatan	29,000	M'	175.000	5.075.000	
	- Relling besi hollow	6,4000	M2	450.000	2.880.000	
	g. Pekerjaan Pengecatan				144.000	
	533111 Belanja Modal Gedung dan Bangunan				144.000	
	- Cat kayu	2,880	M2	50.000	144.000	



RINCIAN STANDAR KEGIATAN DAN BIAYA (SKB) BIDANG KSDAE TAHUN 2018

NO	MASUKAN (INPUT)					KETERANGAN
	TAHAPAN PELAKSANAAN DAN RINCIAN KOMPONEN BIAYA	VOL	SATUAN UKUR	BIAYA (Rp)	JUMLAH BIAYA (Rp)	
1	2	3	4	5	6	7
	521211 Belanja Bahan - Biaya pajak	1	Keg	2.600.000	2.600.000 2.600.000	- Pajak PPN 10%
TOTAL BIAYA KELUARAN					24.250.760	
VOLUME					1 Unit	
INDEKS BIAYA KELUARAN					24.250.760	

Keterangan :

- SBM : Standar Biaya Masukan PMK 49/PMK.02/2017
- PSBK : Pedoman Standar Biaya Kegiatan P.4/SETJEN/ROKEU/KEU.1/8/2017



GAMBAR TEKNIS
SHELTER OBYEK WISATA

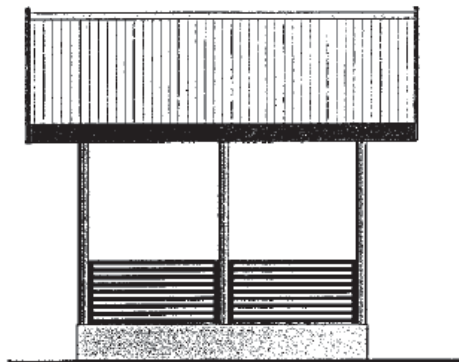

TAMPAK DEPAN
Skala 1 : 50

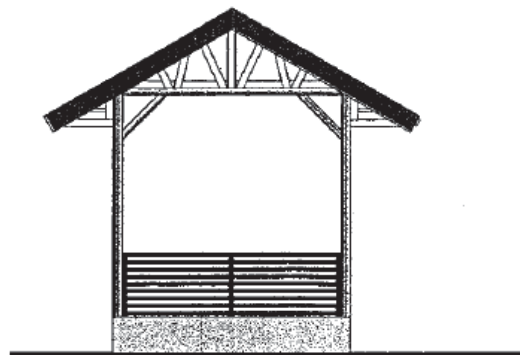

TAMPAK SAMPING
Skala 1 : 50

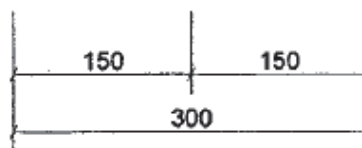
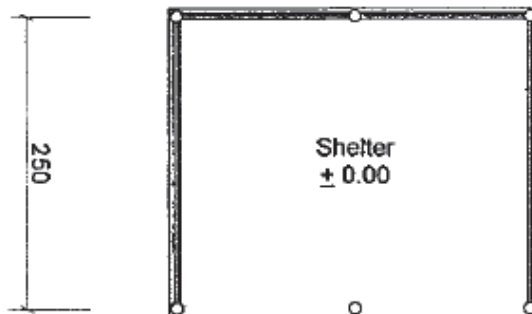

DENAH SHELTER TYPE A (6 UNIT)
Skala 1 : 50



RINCIAN STANDAR KEGIATAN DAN BIAYA (SKB) BIDANG KSDAE TAHUN 2018

SKB : PEMBANGUNAN CANOPY TRAIL (JEMBATAN GANTUNG)

KODE : PJLHK-12

STANDAR SATUAN:

Waktu : 75 Hari Kerja
Metoda : Pengadaan Lelang Umum

PENGHITUNGAN INDEX:

Volume Satuan : Paket
1 Paket : Rp 420.473.696

NO	MASUKAN (INPUT)					KETERANGAN
	TAHAPAN PELAKSANAAN DAN RINCIAN KOMPONEN BIAYA	VOL	SATUAN UKUR	BIAYA (Rp)	JUMLAH BIAYA (Rp)	
1	2	3	4	5	6	7
	521211 Belanja Bahan				22.000.000	
	- Biaya perencanaan	1	Keg	22.000.000	22.000.000	
	a. Pekerjaan Pendahuluan				2.000.000	
	533111 Belanja Modal Gedung dan Bangunan				2.000.000	
	- Uitset dan pengukuran	1	Unit	2.000.000	2.000.000	
	b. Pekerjaan Tanah dan Pasir				322.950	
	533111 Belanja Modal Gedung dan Bangunan				322.950	
	- Galian tanah pondasi	1,906	M3	75.000	142.950	
	- Pasir urug bawah pondasi	0,240	M3	750.000	180.000	
	c. Pekerjaan Beton				35.400.000	
	533111 Belanja Modal Gedung dan Bangunan				35.400.000	
	- Lantai kerja	0,192	M3	2.500.000	480.000	
	- Foot plat 150/150	1,100	M3	6.750.000	7.425.000	
	- Kolom 40/40	1,833	M3	15.000.000	27.495.000	
	d. Pekerjaan Besi				270.478.592	
	533111 Belanja Modal Gedung dan Bangunan				270.478.592	
	- Pasangan baja WF	2.536,320	Kg	50.000	126.816.000	
	- Pasangan baja plat	991,612	Kg	55.000	54.538.660	
	- Penyetelan/pemasangan	3.569,092	Kg	350	1.249.182	
	- Pengelasan	305,500	Cm2	4.500	1.374.750	
	- Relling besi pipa GI	160,000	M2	400.000	64.000.000	
	- Kawat baja	500,000	M'	45.000	22.500.000	
	521211 Belanja Bahan				90.272.154	
	- Biaya pengawasan	1	Keg	14.000.000	14.000.000	
	- Biaya pengelolaan kegiatan	1	Keg	37.000.000	37.000.000	
	- Biaya pajak	1	Keg	39.500.000	39.272.154	- Pajak PPn 10 %
	TOTAL BIAYA KELUARAN				420.473.696	
	VOLUME				1 Paket	
	INDEKS BIAYA KELUARAN				420.473.696	

Keterangan :

- SBM : Standar Biaya Masukan PMK 49/PMK.02/2017
- PSBK : Pedoman Standar Biaya Kegiatan P.4/SETJEN/ROKEU/KEU.1/8/2017



GAMBAR TEKNIS
CANOPY TRAIL (JEMBATAN GANTUNG)

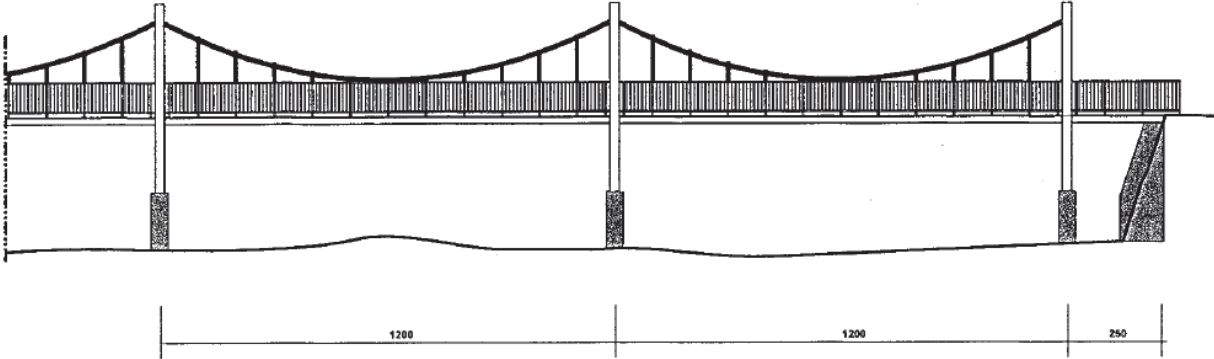

RINCIAN STANDAR KEGIATAN DAN BIAYA (SKB) BIDANG KSDAE TAHUN 2018

SKB : PEMBANGUNAN MUSHOLA

KODE : PJLHK-13

STANDAR SATUAN:

Waktu : 105 Hari Kerja
Metoda : Pengadaan Langsung

PENGHITUNGAN INDEX:

Volume Satuan : Paket
1 Paket : Rp 184.938.331

NO	MASUKAN (INPUT)					KET
	TAHAPAN PELAKSANAAN DAN RINCIAN KOMPONEN BIAYA	VOL	SATUAN UKUR	BIAYA (Rp)	JUMLAH BIAYA (Rp)	
1	2	3	4	5	6	7
	521211 Belanja Bahan				10.800.000	
	- Biaya perencanaan	1	Keg	10.800.000	10.800.000	
	a. Pekerjaan Pendahuluan				1.500.000	
	533111 Belanja Modal Gedung dan Bangunan				1.500.000	
	- Pasangan papan bouplank	1	Paket	1.500.000	1.500.000	
	b. Pekerjaan Tanah dan Pasir				8.535.935	
	533111 Belanja Modal Gedung dan Bangunan				8.535.935	
	- Galian tanah pondasi menerus	15,527	M3	75.000	1.164.525	
	- Urugan kembali	5,176	M3	35.000	181.160	
	- Urugan pasir bawah pondasi	1,602	M3	750.000	1.201.500	
	- Urug pasir bawah lantai	3,589	M3	750.000	2.691.750	
	- Urug tanah bawah lantai	4,710	M3	700.000	3.297.000	
	c. Pekerjaan Pasangan				29.105.650	
	533111 Belanja Modal Gedung dan Bangunan				29.105.650	
	- Pasangan batu kosong	3,063	M3	1.350.000	4.135.050	
	- Pasangan pondasi batu kali 1Pc : 5 Pc	5,956	M3	2.250.000	13.401.000	
	- Pasangan rolag tebal 1/2 bata 1 Pc : 3 Ps	1,659	M2	250.000	414.750	
	- Pasangan dinding trasram tebal 1/2 bata 1 Pc : 3 Ps	8,189	M2	250.000	2.047.250	
	- Pasangan dinding biasa tebal 1/2 bata 1 Pc : 5 Ps	45,538	M2	200.000	9.107.600	
	d. Pekerjaan Beton				21.363.050	
	533111 Belanja Modal Gedung dan Bangunan				21.363.050	
	- Sloof 15/20	0,510	M3	7.500.000	3.825.000	
	- Kolom praktis 11/11	32,614	M'	250.000	8.153.500	
	- Balok 15/20	0,200	M3	14.500.000	2.900.000	
	- Ring balok	15,598	M'	225.000	3.509.550	
	- Plat atap t = 10 cm	0,238	M3	12.500.000	2.975.000	
	e. Pekerjaan Kayu				16.794.825	
	533111 Belanja Modal Gedung dan Bangunan				16.794.825	
	- Kusen kayu kelas II	0,354	M3	14.500.000	5.133.000	
	- Daun pintu kaca kayu kelas II	1,985	M2	650.000	1.290.250	
	- Daun jendela kaca kayu kelas II	3,939	M2	650.000	2.560.350	
	- Kaca polos 3 mm	6,248	M2	250.000	1.562.000	



RINCIAN STANDAR KEGIATAN DAN BIAYA (SKB) BIDANG KSDAE TAHUN 2018

NO	MASUKAN (INPUT)					KET	
	TAHAPAN PELAKSANAAN DAN RINCIAN KOMPONEN BIAYA	VOL	SATUAN UKUR	BIAYA (Rp)	JUMLAH BIAYA (Rp)		
1	2	3	4	5	6	7	
	- Kaca polos 5 mm	1,089	M2	275.000	299.475		
	- Krepyak kayu kelas II	3,105	M2	950.000	2.949.750		
	- Papan listplank calsiplank	30,000	M'	100.000	3.000.000		
	f. Pekerjaan Penutup Atap dan Plapond					36.379.575	
	533111 Belanja Modal Gedung dan Bangunan				36.379.575		
	- Rangka atap baja ringan zinalume	52,643	M2	225.000	11.844.675		
	- Genteng metal roof (tanpa lapis butiran)	52,643	M2	350.000	18.425.050		
	- Bubungan metal roof (tanpa lapis butiran)	14,464	M'	200.000	2.892.800		
	- Pasang plafond calsiboard 3,5 mm rangka holow	21,447	M2	150.000	3.217.050		
	g. Pekerjaan Plesteran dan Penutupan Lantai					23.212.450	
	533111 Belanja Modal Gedung dan Bangunan				23.212.450		
	- Plesteran trasram 1 Pc : 3 Ps	16,378	M2	125.000	2.047.250		
	- Plesteran biasa 1 Pc : 3 Ps	91,077	M2	100.000	9.107.700		
	- Pasang Keramik lantai 30 x 30 cm polos	34,450	M2	350.000	12.057.500		
	h. Pekerjaan Penggantung dan Pengunci					2.685.000	
	533111 Belanja Modal Gedung dan Bangunan				2.685.000		
	- Kunci pintu 2 slag	1,000	Buah	250.000	250.000		
	- Engsel pintu	6,000	Buah	125.000	750.000		
	- Expagnoleth	2,000	Buah	150.000	300.000		
	- Engsel jendela	16,000	Buah	25.000	400.000		
	- Grendel jendela	16,000	Buah	30.000	480.000		
	- Kait angin	16,000	Buah	25.000	400.000		
	- Angker kusen	42,000	Buah	2.500	105.000		
	i. Pekerjaan Instalasi Listrik					2.275.000	
	533111 Belanja Modal Gedung dan Bangunan				2.275.000		
	- Titik lampu	5,000	Titik	300.000	1.500.000		
	- Lampu SL 18 Watt	3,000	Buah	40.000	120.000		
	- Lampu SL 10 Watt	2,000	Buah	35.000	70.000		
	- Titik stop kontak	2,000	Buah	225.000	450.000		
	- Stop kontak	2,000	Buah	40.000	80.000		
	- Saklar tunggal	1,000	Buah	30.000	30.000		
	- Saklar ganda	1,000	Buah	25.000	25.000		



RINCIAN STANDAR KEGIATAN DAN BIAYA (SKB) BIDANG KSDAE TAHUN 2018

NO	MASUKAN (INPUT)					KET	
	TAHAPAN PELAKSANAAN DAN RINCIAN KOMPONEN BIAYA	VOL	SATUAN UKUR	BIAYA (Rp)	JUMLAH BIAYA (Rp)		
1	2	3	4	5	6	7	
	j. Pekerjaan Pengecatan					7.904.270	
	533111 Belanja Modal Gedung dan Bangunan				7.904.270		
	- Cat tembok kelas menengah	107,455	M2	35.000	3.760.925		
	- Cat plafond kelas menengah	21,447	M2	35.000	750.645		
	- Cat kayu kelas menengah	33,927	M2	100.000	3.392.700		
	521211 Belanja Bahan				24.382.576		
	- Biaya pengawasan	1	Keg	7.000.000	7.000.000		
	- Biaya pajak	1	Keg	17.500.000	17.382.576	- Pajak PPn 10 %	
	TOTAL BIAYA KELUARAN				184.938.331		
	VOLUME				1 Paket		
	INDEKS BIAYA KELUARAN				184.938.331		

Keterangan :

- SBM : Standar Biaya Masukan PMK 49/PMK.02/2017
- PSBK : Pedoman Standar Biaya Kegiatan P.4/SETJEN/ROKEU/KEU.1/8/2017



GAMBAR TEKNIS
MUSHOLA

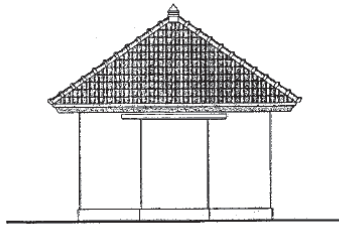

TAMPAK BELAKANG
SKALA. 1 : 100

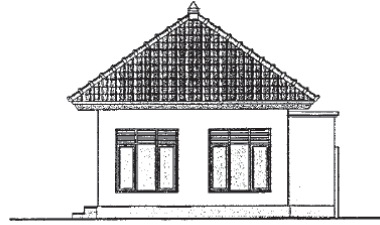

TAMPAK SAMPING KANAN
SKALA. 1 : 100

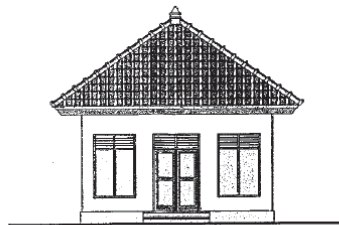

TAMPAK DEPAN
SKALA. 1 : 100

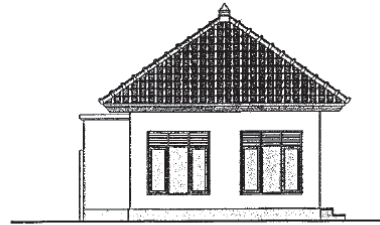

TAMPAK SAMPING KIRI
SKALA. 1 : 100

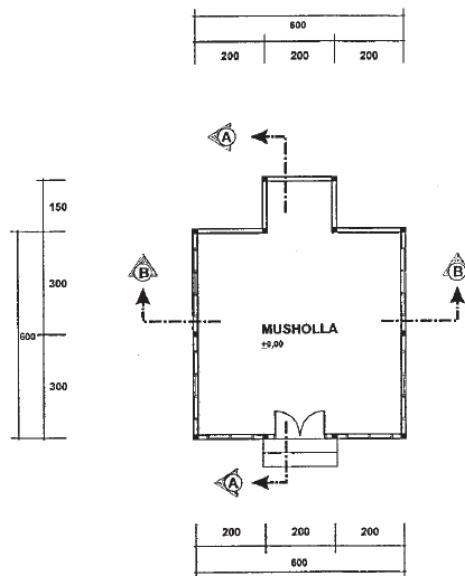

DENAH MUSHOLLA
SKALA. 1 : 100



RINCIAN STANDAR KEGIATAN DAN BIAYA (SKB) BIDANG KSDAE TAHUN 2018

SKB : PEMBANGUNAN PINTU GERBANG DAN POS JAGA

KODE : PJLHK-14

STANDAR SATUAN:

Waktu : 75 Hari Kerja
Metoda : Pengadaan Lelang Umum

PENGHITUNGAN INDEX:

Volume Satuan : Paket
1 Paket : Rp 256.789.328

NO	MASUKAN (INPUT)					KET
	TAHAPAN PELAKSANAAN DAN RINCIAN KOMPONEN BIAYA	VOL	SATUAN UKUR	BIAYA (Rp)	JUMLAH BIAYA (Rp)	
1	2	3	4	5	6	7
a. Pekerjaan Pendahuluan					18.385.000	
533111	Belanja Modal Gedung dan Bangunan				18.385.000	
	1. Biaya Perencanaan	1	Kegiatan	16.000.000	16.000.000	
	2. Pekerjaan Pengukuran dan Pas.	5	M"	435.000		
	3. Bouwplank Pembersihan Lapangan	12	M2	17.500	2.175.000	
					210.000	
b. Pekerjaan Tanah dan Pondasi					3.258.072	
533111	Belanja Modal Gedung dan Bangunan				3.258.072	
	1. Pek. Galian Tanah Pondasi Garis	3,92	M3	70.000	274.400	
	2. Pek. Galian Tanah Pondasi Poer	15,12	M3	85.750	1.296.540	
	3. Pek. Timbunan Tanah Kembali	8,96	M3	3.750	33.600	
	4. Pek. Pasir Urug Bawah Pondasi Garis	0,291	M3	151.750	44.159	
	5. Pek. Timbunan Tanah dari Luar	0,57	M3	151.750	86.498	
	6. Pek. Pondasi Batu Kali	2,43	M3	495.750	1.204.673	
	7. Pek. Batu Kosong	0,87	M3	365.750	318.203	
c. Pekerjaan Beton Struktur					92.593.199	
533111	Belanja Modal Gedung dan Bangunan				92.593.199	
	1. Urugan Pasir Bawah Pondasi Poer tebal 10 cm.	0,504	M3	152.000	76.608	
	2. Pondasi Poer Plat 140 x 180 :					
	- Beton K.250	4,536	M3	1.100.000	4.989.600	
	- Bekisting	36,288	M2	165.000	5.987.520	
	- Pemesian	567	Kg	15.000	8.505.000	
	3. Urugan Pasir Bawah Pondasi Poer tebal 10 cm.	0,560	M3	152.000	85.120	
	4. Pondasi Poer Plat 100 x 140 :					
	- Beton K. 250	1,680	M3	1.100.000	1.848.000	
	- Bekisting	8,4	M2	165.000	1.386.000	
	- Pemesian	201,6	Kg	15.000	3.024.000	
	5. Stek Kolom 40/100 :					
	- Beton K. 250	1,2	M3	1.100.000	1.320.000	
	- Bekisting 2 x pakai	8,004	M2	283.000	2.265.132	
	- Pemesian	240	Kg	15.000	3.600.000	
	6. Stek Kolom 20/50 :					
	- Beton K. 250	0,6	M3	1.100.000	660.000	
	- Bekisting 2 x pakai	6	M2	283.000	1.698.000	
	- Pemesian	159	Kg	15.000	2.385.000	
	7. Sloof Beton 20/30 :					
	- Beton K. 250	0,474	M3	1.100.000	521.400	
	- Bekisting 2 x pakai	2,844	M2	175.000	497.700	
	- Pemesian	159	Kg	15.000	2.385.000	
	8. Kolom 40/100 :					
	- Beton K. 250	3,2	M3	1.100.000	3.520.000	
	- Bekisting 2 x pakai	21,34	M2	283.000	6.039.220	
	- Pemesian	640	Kg	15.000	9.600.000	
	9. Kolom 20/50 :					
	- Beton K. 250	1,6	M3	1.100.000	1.760.000	
	- Pemesian	320	Kg	15.000	4.800.000	
	10. Kolom 12/12 :					
	- Beton K. 250	0,36	M3	1.100.000	396.000	
	- Bekisting 2 x pakai	3,6	M2	283.000	1.018.800	
	- Pemesian	93,215	Kg	15.000	1.398.225	



RINCIAN STANDAR KEGIATAN DAN BIAYA (SKB) BIDANG KSDAE TAHUN 2018

NO	MASUKAN (INPUT)					KET
	TAHAPAN PELAKSANAAN DAN RINCIAN KOMPONEN BIAYA	VOL	SATUAN UKUR	BIAYA (Rp)	JUMLAH BIAYA (Rp)	
1	2	3	4	5	6	7
	11. Kolom 20/60 :					
	- Beton K. 250	1,92	M3	1.100.000	2.112.000	
	- Bekisting	11,52	M2	467.750	5.388.480	
	- Pembesian	384	Kg	15.000	5.760.000	
	12. Kolom 20/30 :					
	- Beton K. 250	0,474	M3	1.100.000	521.400	
	- Bekisting	4,266	M2	467.750	1.995.422	
	- Pembesian	103,01	Kg	15.000	1.545.150	
	13. Kolom 12/20 :					
	- Beton K. 250	0,12	M3	1.100.000	132.000	
	- Bekisting 2 x pakai	0,82	M2	467.750	383.555	
	- Pembesian	22,46	Kg	15.000	336.855	
	14. Kolom 12/20 :Pekerjaan Plat Beton f. 12 cm					
	- Beton K. 250	0,7695	M3	1.100.000	846.450	
	- Bekisting	4,617	M2	561.750	2.593.600	
	- Pembesian	80,7975	Kg	15.000	1.211.963	
d. Pekerjaan Dinding					19.093.558	
	533111 Belanja Modal Gedung dan Bangunan				19.093.558	
	1. Pekerjaan Pasangan Batu 1 : 4	38,35	M2	106.500	4.084.275	
	2. Pekerjaan Plesteran 1 : 4	76,7	M2	58.750	4.506.125	
	3. Pekerjaan Plesteran Beton 1 : 3	60,83	M2	60.750	3.695.423	
	4. Pekerjaan Acian Semen	137,53	M2	49.500	6.807.735	
e. Pekerjaan Kusen Pintu dan Jendela					11.585.000	
	533111 Belanja Modal Gedung dan Bangunan				11.585.000	
	1. Pekerjaan Kusen Pintu dan Jendela	14,9	M"	150.000	2.235.000	
	2. Pekerjaan Jendela Lenkap 60 x 110	3	Set	2.250.000	6.750.000	
	3. Pekerjaan Daun Pintu Kayu Klas I	1,68	M2	1.250.000	2.100.000	
	4. Pekerjaan Kunci Pintu	1	Buah	350.000	350.000	
	5. Pekerjaan Engsel Pintu	3	Buah	50.000	150.000	
f. Pekerjaan Listrik					52.000.000	
	533111 Belanja Modal Gedung dan Bangunan				52.000.000	
	1. Pekerjaan Tiang Listrik	4	Buah	4.750.000	19.000.000	
	2. Pekerjaan Kabel	220	M"	150.000	33.000.000	
g. Pekerjaan Pengecatan					424.500	
	533111 Belanja Modal Gedung dan Bangunan				424.500	
	1. Pekerjaan Cat Beton Plat	5,7	M2	45.000	256.500	
	2. (Aquaproof)	3,36	M2	50.000	168.000	
	Pekerjaan Cat Kayu					
	521211 Belanja Bahan				59.450.000	
	1 Biaya Pengawasan	1	Keg	10.000.000	10.000.000	
	2 Biaya Pengelola Kegiatan	1	Keg	25.750.000	25.750.000	
	3 Biaya pajak	1	Keg	23.700.000	23.700.000	- Pajak PPN 10 %
TOTAL BIAYA KELUARAN					256.789.328	
VOLUME					1 Paket	
INDEKS BIAYA KELUARAN					256.789.328	

Keterangan :

- SBM : Standar Biaya Masukan PMK 49/PMK.02/2017
- PSBK : Pedoman Standar Biaya Kegiatan P.4/SETJEN/ROKEU/KEU.1/8/2017



RINCIAN STANDAR KEGIATAN DAN BIAYA (SKB) BIDANG KSDAE TAHUN 2018

**GAMBAR TEKNIS
PINTU GERBANG DAN POS JAGA**

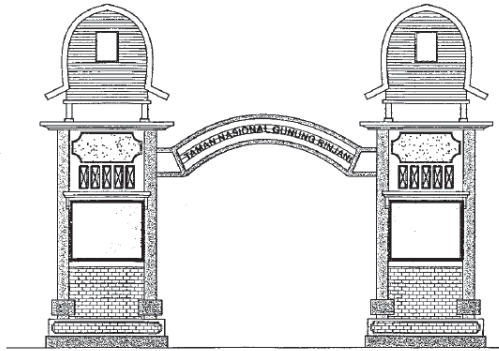

TAMPAK
Skala 1 : 100

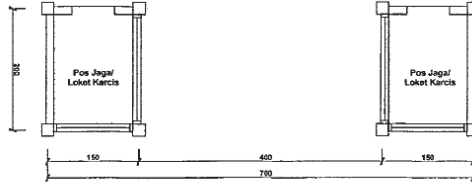

DENAH
Skala 1 : 100

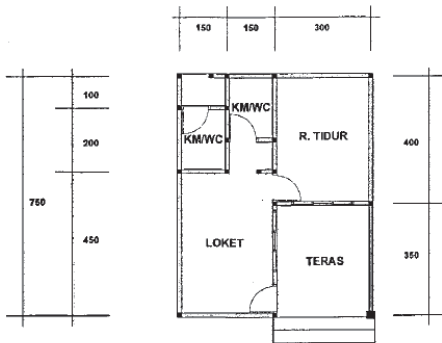

DENAH PONDOK JAGA
SKALA = 1 : 100

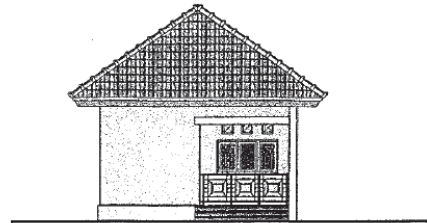

TAMPAK DEPAN
SKALA = 1 : 100

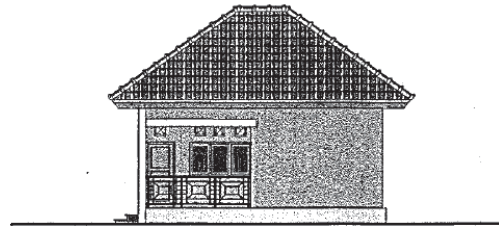

TAMPAK SAMPING
SKALA = 1 : 100



RINCIAN STANDAR KEGIATAN DAN BIAYA (SKB) BIDANG KSDAE TAHUN 2018

SKB : PEMBANGUNAN GEDUNG SARANA INFORMASI PENGUNJUNG
DAN PENATAAN HALAMANNYA

KODE : PJLHK-15

STANDAR SATUAN:

Waktu : 150 Hari Kerja
Metoda : Pengadaan Lelang Umum

PENGHITUNGAN INDEX:

Volume Satuan : Paket
1 Paket : Rp 1.593.773.255

NO	MASUKAN (INPUT)					KET
	TAHAPAN PELAKSANAAN DAN RINCIAN KOMPONEN BIAYA	VOL	SATUAN UKUR	BIAYA (Rp)	JUMLAH BIAYA (Rp)	
1	2	3	4	5	6	7
	521211 Belanja Bahan				50.000.000	
	- Biaya perencanaan	1	Keg	50.000.000	50.000.000	
	a. Pekerjaan Pendahuluan				2.750.000	
	533111 Belanja Modal Gedung dan Bangunan				2.750.000	
	- Pasangan papan bouplank	1	Unit	2.500.000	2.500.000	
	- Papan nama proyek	1	Unit	250.000	250.000	
	b. Pekerjaan Tanah dan Pasir				30.756.850	
	533111 Belanja Modal Gedung dan Bangunan				30.756.850	
	- Galian tanah pondasi foot plat	22,161	M3	100.000	2.216.100	
	- Galian tanah pondasi penerus	50,796	M3	100.000	5.079.600	
	- Urugan kembali	24,319	M3	50.000	1.215.950	
	- Urugan pasir bawah pondasi	4,82	M3	850.000	4.097.000	
	- Urugan pasir bawah lantai	4,82	M3	850.000	4.097.000	
	- Urugan tanah bawah lantai	17,564	M3	800.000	14.051.200	
	c. Pekerjaan Pasangan				216.191.950	
	533111 Belanja Modal Gedung dan Bangunan				216.191.950	
	- Pasangan batu kosong	13,249	M3	1.500.000	19.873.500	
	- Pasangan pondasi batu kali 1Pc : 5 Pc	33,122	M3	2.500.000	82.805.000	
	- Pasangan dinding trastram tebal 1/2 bata 1 Pc : 3 Ps.	54,812	M3	300.000	16.443.600	
	- Pasangan dinding biasa tebal 1/2 bata 1 Pc : 5 Ps	385,997	M2	250.000	96.499.250	
	- Pasangan dinding penahan air plat tebal 1/2 bata 1 Pc : 3 Ps	1,902	M2	300.000	570.600	
	d. Pekerjaan Beton				379.974.000	
	533111 Belanja Modal Gedung dan Bangunan				379.974.000	
	- Lantai kerja 1 Ps : 3 Ps : 5 Krt	1,643	M3	3.500.000	5.750.500	
	- Foot plat 135 x 135 cm P1	2,916	M3	9.000.000	26.244.000	
	- Foot plat 120 x 120 cm P2	0,771	M3	8.000.000	6.168.000	
	- Foot plat 80 x 80 cm P3	1,167	M3	8.000.000	9.336.000	
	- Sloof 15/20 camp. 1 Pc : 2 Ps : 3 Krt	3,085	M3	10.000.000	30.850.000	
	- Kolom 30/30 K1	3,586	M3	17.500.000	62.755.000	
	- Kolom 25/25 K2	2,193	M3	15.000.000	32.895.000	
	- Kolom 30/30 K3 (kolom pintu tempered)	0,138	M3	17.500.000	2.415.000	
	- Kolom praktis 11/11	73,68	M'	250.000	18.420.000	
	- Balok 25/40 B1	0,898	M3	13.500.000	12.123.000	
	- Balok 20/30 B2	1,365	M3	12.500.000	17.062.500	
	- Balok 15/35 B2	1,491	M3	12.500.000	18.637.500	
	- Balok 15/25 B4	0,476	M3	12.500.000	5.950.000	
	- Balok 15/20 B5	0,689	M3	12.500.000	8.612.500	
	- Balok 30/15 (carport)	0,363	M3	15.000.000	5.445.000	
	- Balok 30/15 (pintu tempered)	0,025	M3	15.000.000	375.000	
	- Balok latei 10/15 (atas kusen)	37,091	M'	250.000	9.272.750	
	- Ring balok 10/15 B6	73,883	M'	250.000	18.470.750	
	- Plat meja beton t = 10 cm	0,083	M3	16.500.000	1.369.500	



RINCIAN STANDAR KEGIATAN DAN BIAYA (SKB) BIDANG KSDAE TAHUN 2018

NO	MASUKAN (INPUT)					KET
	TAHAPAN PELAKSANAAN DAN RINCIAN KOMPONEN BIAYA	VOL	SATUAN UKUR	BIAYA (Rp)	JUMLAH BIAYA (Rp)	
1	2	3	4	5	6	7
	- Plat atap t = 10 cm	5,451	M3	12.500.000	68.137.500	
	- Plat suncreen t = 7 cm	1,193	M3	16.500.000	19.684.500	
	e. Pekerjaan Kusen, Aluminium dan Atap					169.850.100
	533111 Belanja Modal Gedung dan Bangunan				169.850.100	
	- Kusen aluminium 4" warna putih	212,717	M'	250.000	53.179.250	
	- Pintu kaca tempered 12 mm	2	buah	13.500.000	27.000.000	
	- Daun jendela aluminium warna putih	6,904	M2	600.000	4.142.400	
	- Daun pintu aluminium warna putih	4,883	M2	600.000	2.929.800	
	- Daun pintu aluminium warna putih	28,267	M2	250.000	7.066.750	
	- Kaca polos 5 mm	4,742	M2	700.000	3.319.400	
	- Daun pintu tripleks 4 mm	9,485	M2	500.000	4.742.500	
	- Lapisan HPL untuk pintu tripleks Daun pintu aluminium KM/WC	3	Unit	850.000	2.550.000	
	- Pasangan partisi calsiboard 3,5 mm rangka metal stut Pasangan ACP rangka besi hollow 4 x 2 cm tebal 1 mm	4,839	M2	500.000	2.419.500	
		73,53	M2	850.000	62.500.500	
	f. Pekerjaan Kontruksi KAP baja					107.796.585
	533111 Belanja Modal Gedung dan Bangunan				107.796.585	
	- Kuda-kuda baja WF 250 x 125 x 6 x 9	1.273,563	Kg	50.000	63.678.150	
	- Gording kanal C 150.50.20.2.3	733,193	Kg	50.000	36.659.650	
	- Plat simpul t = 10 mm	20,726	Kg	45.000	932.670	
	- Perakitan/erection	2.027,482	Kg	350	2.027.482	
	- Pengelasan dengan las listrik	141,259	Kg	5.000	706.295	
	- Track stang	15,238	Kg	50.000	761.900	
	- Baut + mur, 14 mm	159,799	Buah	17.500	2.796.483	
	- Baut angker, 16 mm	24,879	Buah	17.500	435.383	
	- Besi beton, 10 mm	52,173	Kg	35.000	1.826.055	
	g. Pekerjaan Penutup Atap dan Plafond					103.116.225
	533111 Belanja Modal Gedung dan Bangunan				103.116.225	
	- Pasangan atap metal roof	144,242	M2	350.000	50.484.700	
	- Pasangan Bubungan metal roof	11,483	M'	250.000	2.870.750	
	- Pasang plafond gypsum 9mm rangka hollow	158,244	M2	250.000	39.561.000	
	- List gypsum type C7	135,997	M'	75.000	10.199.775	
	h. Pekerjaan Plesteran dan Penutupan Lantai					190.560.435
	533111 Belanja Modal Gedung dan Bangunan				190.560.435	
	- Plesteran trasram 1 Pc : 3 Ps	52,316	M2	150.000	7.847.400	
	- Plesteran beton 1 Pc : 3 Ps	117,546	M2	150.000	17.631.900	
	- Plesteran dinding 1 Pc : 5 Ps Acian PC	525,797	M2	100.000	52.579.700	
	- Pasangan lantai keramik warna 40 x 40 cm kelas menengah	695,659	M2	65.000	45.217.835	
	- Pasangan lantai keramik motif 20 x 20 cm KM/WC kelas menengah	158,87	M2	350.000	55.604.500	
	- Pasangan dinding keramik warna 20 x 25 cm KM/WC kelas menengah	4,396	M2	375.000	1.648.500	
	- Pasangan keramik meja beton warna 40 x 40 cm ruang kelas menengah	14,568	M2	350.000	5.098.800	
	- Pasangan batu sikat areal carport	1,788	M2	350.000	625.800	
		17,224	M2	250.000	4.306.000	



RINCIAN STANDAR KEGIATAN DAN BIAYA (SKB) BIDANG KSDAE TAHUN 2018

NO	MASUKAN (INPUT)					KET
	TAHAPAN PELAKSANAAN DAN RINCIAN KOMPONEN BIAYA	VOL	SATUAN UKUR	BIAYA (Rp)	JUMLAH BIAYA (Rp)	
1	2	3	4	5	6	7
i. Pekerjaan Penggantungan dan Pengunci					12.595.175	
533111	Belanja Modal Gedung dan Bangunan				12.595.175	
	- Kunci pintu 2 slag kelas menengah	4,067	Buah	300.000	1.220.100	
	- Engsel pintu kelas menengah	11,961	Buah	175.000	2.093.175	
	- Grendel pintu kelas menengah	4,306	Buah	350.000	1.507.100	
	- Engsel jendela kelas menengah	45,452	Buah	50.000	2.272.600	
	- Kait angin jendela kelas menengah	45,452	Buah	50.000	2.272.600	
	- Grendel jendela kelas menengah	45,452	Buah	50.000	2.272.600	
	- Expagnoleth kelas menengah	3,828	Buah	250.000	957.000	
j. Pekerjaan Instalasi Listrik					21.602.500	
533111	Belanja Modal Gedung dan Bangunan				21.602.500	
	- Titik lampu	21	Titik	350.000	7.350.000	
	- Down light 4"	14	Buah	75.000	1.050.000	
	- Down light 3"	3	Buah	60.000	180.000	
	- Down light 2,5 "	2	Buah	50.000	100.000	
	- Lampu SL 18"	15	Buah	65.000	975.000	
	- Lampu SL 10"	3	Buah	50.000	150.000	
	- Lampu SL 8"	3	Buah	50.000	150.000	
	- Titik stop kontak tanam	17	Buah	350.000	5.950.000	
	- Stop kontak tanam	9	Buah	35.000	315.000	
	- Stop kontak tanam untuk genset	1	Buah	17.500	17.500	
	- Stop kontak AC	8	Buah	17.500	140.000	
	- Saklar tunggal	5	Buah	35.000	175.000	
	- Saklar doble	4	Buah	50.000	200.000	
	- Box panel MCB (3 group)	1	Buah	350.000	350.000	
	- Pemasukan daya 2200 XVA	1	Keg	4.500.000	4.500.000	
k. Pekerjaan Sanitasi					30.784.985	
533111	Belanja Modal Gedung dan Bangunan				30.784.985	
	- Pasangan kloset duduk kelas menengah	3	Buah	3.500.000	10.500.000	
	- Ember dan gayung	3	Buah	75.000	225.000	
	- Pasangan wastafle kelas menengah	2	Buah	1.750.000	3.500.000	
	- Pasangan bak cuci piring (bahan logam)	1	Buah	750.000	750.000	
	- Pasangan kran air 1/2 "	3	Buah	50.000	150.000	
	- Pasangan kran wastafle 1/2"	2	Buah	175.000	350.000	
	- Pasangan kran bak cuci piring 1/2"	1	Buah	175.000	175.000	
	- Pasangan avour/saringan air besi	3	Buah	50.000	150.000	
	- Pasangan pipa PVC dia 1/2' AW	11,483	M'	45.000	516.735	
	- Pasangan pipa PVC dia 3' AW	23,707	M'	100.000	2.370.700	
	- Pasangan pipa PVC dia 3' AW (pipa air hujan)	29,903	M'	100.000	2.990.300	
	- Pasangan pipa PVC dia 4' AW	12,858	M'	125.000	1.607.250	
	- Pasangan septictank	1	Buah	5.000.000	5.000.000	
	- Pasangan peresapan	1	Buah	2.500.000	2.500.000	
l. Pekerjaan Pengecatan					45.437.195	
533111	Belanja Modal Gedung dan Bangunan				45.437.195	
	- Cat dinding baru interior kelas menengah	423,793	M2	50.000	21.189.650	
	- Cat dinding baru interior kelas menengah	201,033	M2	65.000	13.067.145	
	- Cat plafond baru kelas menengah	158,244	M2	50.000	7.912.200	
	- Waterproof plat beton	54,47	M2	60.000	3.268.200	



RINCIAN STANDAR KEGIATAN DAN BIAYA (SKB) BIDANG KSDAE TAHUN 2018

NO	MASUKAN (INPUT)					KET
	TAHAPAN PELAKSANAAN DAN RINCIAN KOMPONEN BIAYA	VOL	SATUAN UKUR	BIAYA (Rp)	JUMLAH BIAYA (Rp)	
1	2	3	4	5	6	7
	m. Pengerjaan Saluran				40.757.255	
	533111 Belanja Modal Gedung dan Bangunan				40.757.255	
	- Galian tanah pondasi menerus	9,92	M3	75.000	744.000	
	- Urugan kembali	3,409	M3	45.000	153.405	
	- Urugan pasir bawah saluran dan bak kontrol	1,659	M3	750.000	1.244.250	
	- Pasangan dinding trastram tebal 1/2 bata 1 Pc : 3 Ps	45,548	M2	250.000	11.387.000	
	- Plesteran trastram 1 Pc : 3 Ps	61,512	M2	150.000	9.226.800	
	- Rabat beton 1 Pc : 3 Ps : 5 Krt	3,249	M3	2.500.000	8.122.500	
	- Pasangan pipa PVC dia 4" AW	10,837	M'	150.000	1.625.550	
	- Pasangan grill besi	11,005	M2	750.000	8.253.750	
	521211 Belanja Bahan				191.600.000	
	- Biaya pengawasan	1	Keg	45.000.000	45.000.000	
	- Biaya pajak	1	Keg	146.600.000	146.600.000	- Pajak PPn 10%
	TOTAL BIAYA KELUARAN				1.593.773.255	
	VOLUME				1 Paket	
	INDEKS BIAYA KELUARAN				1.593.773.255	

Keterangan :

- SBM : Standar Biaya Masukan PMK 49/PMK.02/2017
- PSBK : Pedoman Standar Biaya Kegiatan P.4/SETJEN/ROKEU/KEU.1/8/2017



RINCIAN STANDAR KEGIATAN DAN BIAYA (SKB) BIDANG KSDAE TAHUN 2018

GAMBAR TEKNIS GEDUNG SARANA INFORMASI PENGUNJUNG

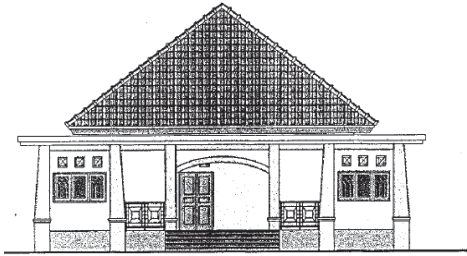

TAMPAK DEPAN
SKALA = 1:100

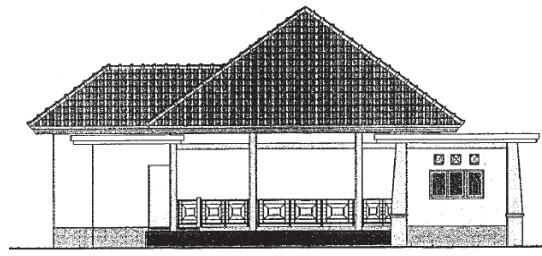

TAMPAK SAMPING
SKALA = 1:100

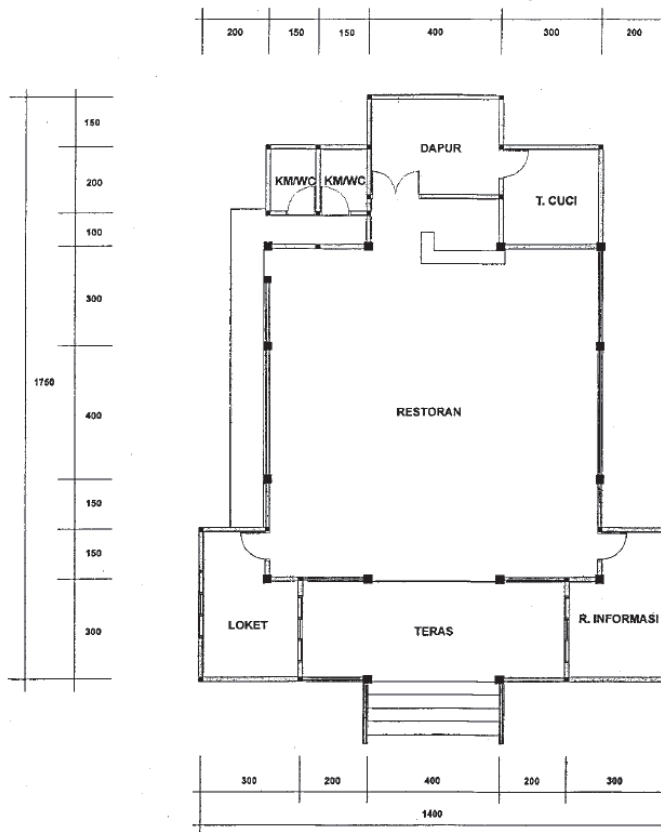

DENAH RUANG INFORMASI DAN RESTAURAT
SKALA = 1:100



RINCIAN STANDAR KEGIATAN DAN BIAYA (SKB) BIDANG KSDAE TAHUN 2018

SKB : PEMBANGUNAN PONDOK JAGA DAN LOKET KARCIIS

KODE : PJLHK-16

STANDAR SATUAN:

Waktu : 75 Hari Kerja
Metoda : Pengadaan Lelang Umum

PENGHITUNGAN INDEX:

Volume Satuan : Paket
1 Paket : Rp 276.374.900

NO	MASUKAN (INPUT)					KETERANGAN
	TAHAPAN PELAKSANAAN DAN RINCIAN KOMPONEN BIAYA	VOL	SATUAN UKUR	BIAYA (Rp)	JUMLAH BIAYA (Rp)	
1	2	3	4	5	6	7
	521211 Belanja Bahan				15.000.000	
	- Biaya perencanaan	1	Keg	15.000.000	15.000.000	
	a. Pekerjaan Pendahuluan				500.000	
	533111 Belanja Modal Gedung dan Bangunan				500.000	
	- Pasangan bouwplank	1	Unit	500.000	500.000	
	b. Pekerjaan Tanah dan Pasir				17.520.800	
	533111 Belanja Modal Gedung dan Bangunan				17.520.800	
	- Galian tanah pondasi foot plat	81,714	M3	100.000	8.171.400	
	- Urugan kembali	4,492	M3		224.600	
	- Urugan pasir bawah pondasi	9,638	M3	50.000	2.891.400	
	- Urugan pasir bawah lantai	11	M3	300.000	3.300.000	
	- Urugan tanah bawah lantai	14,667	M3	300.000	2.933.400	
				200.000		
	c. Pekerjaan Pasangan				62.546.225	
	533111 Belanja Modal Gedung dan Bangunan				62.546.225	
	- Pasangan batu kosong	15,435	M3	500.000	7.717.500	
	- Pasangan pondasi batu kali 1Pc : 5 Pc	24,6	M3	750.000	18.450.000	
	- Pasangan rollag 1/2 bata I Pc : 3 Ps	10,106	M2	200.000	2.021.200	
	- Pasangan dinding 1/2 bata 1 Pc : 3 Ps	143,785	M2	200.000	28.757.000	
	- Pasangan dinding 1/2 bata 1 Pc : 5 Ps	32,003	M2	175.000	5.600.525	
	d. Pekerjaan Beton				47.104.800	
	533111 Belanja Modal Gedung dan Bangunan				47.104.800	
	- Sloof 15/20	2,508	M3	4.500.000	11.286.000	
	- Kolom praktis 11/11	131,994	M'	100.000	13.199.400	
	- Kolom 15/20	0,937	M3	7.000.000	6.559.000	
	- Balok 13/20	0,796	M3	9.500.000	7.562.000	
	- Rink balok 10/15	56,656	M'	150.000	8.498.400	
	e. Pekerjaan Kusen.				14.134.000	
	533111 Belanja Modal Gedung dan Bangunan				14.134.000	
	- Kusen kayu kelas II	0,177	M3	11.000.000	1.947.000	
	- Daun pintu panil papan kayu kelas II	3,2	M2	800.000	2.560.000	
	- Daun jendela kayu kelas II	3	M2	600.000	1.800.000	
	- Pintu aluminium KM/WC komplet	2	Buah	1.500.000	3.000.000	
	- Pasangan kaca polos 3 mm	1,676	M2	250.000	419.000	
	- Pasangan listplank calsiplank	44,08	M'	100.000	4.408.000	
	f. Pekerjaan Atap dan Plapond				24.156.050	
	533111 Belanja Modal Gedung dan Bangunan				24.156.050	
	- Pasangan atap spandek 0,3 mm	124,561	M2	100.000	12.456.100	
	- Pasangan Bubungan spandek	7	M'	100.000	700.000	
	- Pasang plafond calsiboard 3,5 mm rangka metairfuring	73,333	M2	150.000	10.999.950	



RINCIAN STANDAR KEGIATAN DAN BIAYA (SKB) BIDANG KSDAE TAHUN 2018

NO	MASUKAN (INPUT)					KETERANGAN	
	TAHAPAN PELAKSANAAN DAN RINCIAN KOMPONEN BIAYA	VOL	SATUAN UKUR	BIAYA (Rp)	JUMLAH BIAYA (Rp)		
1	2	3	4	5	6	7	
	g. Pekerjaan Plesteran dan Penutupan Lantai					27.952.825	
	533111 Belanja Modal Gedung dan Bangunan				27.952.825		
	- Plesteran dinding trasram 1 Pc : 3	125,888	M2	75.000	9.441.600		
	- Ps	72,983	M2	75.000	5.473.725		
	- Plesteran biasa 1 Pc : 5 Ps	47	M2	200.000	9.400.000		
	- Lantai keramik 40 x 40 cm warna	3	M2	250.000	750.000		
	- Lantai keramik 20 x 20 cm motif kasar	10,5	M2	275.000	2.887.500		
	- Dinding keramik KM/WC 20 x 25						
	h. Pekerjaan Penggantung dan Pengunci					3.933.000	
	533111 Belanja Modal Gedung dan Bangunan				3.933.000		
	- Kunci pintu 2 slag kelas menengah	2	Buah	300.000	600.000		
	- Engsel pintu kelas menengah	4	Buah	175.000	700.000		
	- Grendel pintu kelas menengah	2	Buah	350.000	700.000		
	- Engsel jendela kelas menengah	12	Buah	50.000	600.000		
	- Kait angin jendela kelas menengah	12	Buah	50.000	600.000		
	- Grendel jendela kelas menengah	12	Buah	50.000	600.000		
	- Angker kusen	38	Buah	3.500	133.000		
	i. Pekerjaan Instalasi Listrik					3.470.000	
	533111 Belanja Modal Gedung dan Bangunan				3.470.000		
	- Titik lampu	6	Buah	350.000	2.100.000		
	- Lampu SL 8"	6	Buah	50.000	300.000		
	- Titik stop kontak	2	Buah	350.000	700.000		
	- Stop kontak	2	Buah	50.000	100.000		
	- Saklar tunggal	2	Buah	35.000	70.000		
	- Saklar doble	4	Buah	50.000	200.000		
	j. Pekerjaan Sanitasi					8.815.000	
	533111 Belanja Modal Gedung dan Bangunan				8.815.000		
	- Pasangan jongkok porselin kelas menengah	1	Buah	750.000	750.000		
	- Ember dan gayung	1	Buah	75.000	75.000		
	- Bak cuci piring stainless stel	1	Buah	500.000	500.000		
	- Pasangan kran air 1/2 "	2	Buah	50.000	100.000		
	- Pasangan avour/saringan air besi	1	Buah	50.000	50.000		
	- Pasangan pipa PVC dia 1/2' AW	12	M'	45.000	540.000		
	- Pasangan pipa PVC dia 3' AW	8	M'	100.000	800.000		
	- Pasangan pipa PVC dia 4' AW	8	M'	125.000	1.000.000		
	- Septictank dan peresapan	1	Unit	5.000.000	5.000.000		
	k. Pekerjaan Pengecatan					14.822.200	
	533111 Belanja Modal Gedung dan Bangunan				14.822.200		
	- Cat dinding	198,871	M2	50.000	9.943.550		
	- Cat plafond	73,333	M2	50.000	3.666.650		
	- Cat kayu	8,08	M2	150.000	1.212.000		
	521211 Belanja Bahan				36.420.000		
	- Biaya pengawasan	1	Keg	9.420.000	9.420.000		
	- Biaya pajak	1	Keg	27.000.000	27.000.000	- Biaya pajak PPN 10 %	
	TOTAL BIAYA KELUARAN					276.374.900	
	VOLUME					1 Paket	
	INDEKS BIAYA KELUARAN					276.374.900	

Keterangan :

- SBM : Standar Biaya Masukan PMK 49/PMK.02/2017
- PSBK : Pedoman Standar Biaya Kegiatan P.4/SETJEN/ROKEU/KEU.1/8/2017



GAMBAR TEKNIS
PEMBANGUNAN PONDOK JAGA DAN LOKET KARCIS



TAMPAK DEPAN
SKALA = 1 : 100

TAMPAK SAMPING
SKALA = 1 : 100

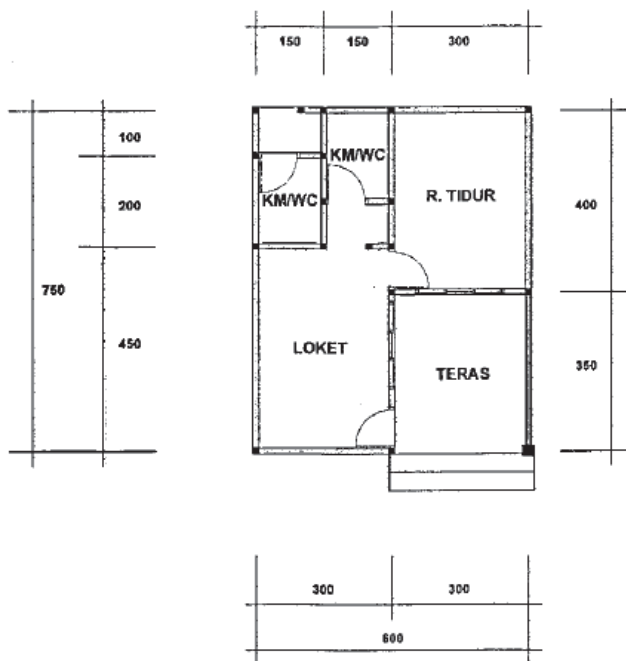

DENAH PONDOK JAGA
SKALA = 1 : 100



RINCIAN STANDAR KEGIATAN DAN BIAYA (SKB) BIDANG KSDAE TAHUN 2018

SKB : PEMBANGUNAN MCK/TOILET PENGUNJUNG

KODE : PJLHK-17

STANDAR SATUAN:

Waktu : 75 Hari Kerja
Metoda : Pengadaan Langsung

PENGHITUNGAN INDEX:

Volume Satuan : Unit
1 Unit : Rp 72.544.675

NO	MASUKAN (INPUT)					KETERANGAN	
	TAHAPAN PELAKSANAAN DAN RINCIAN KOMPONEN BIAYA	VOL	SATUAN UKUR	BIAYA (Rp)	JUMLAH BIAYA (Rp)		
1	2	3	4	5	6	7	
	521211 Belanja Bahan				3.623.000		
	- Biaya perencanaan	1	Keg	3.623.000	3.623.000		
	a. Pekerjaan Pendahuluan					500.000	
	533111 Belanja Modal Gedung dan Bangunan				500.000		
	- Pasangan bouwplank	1	Unit	500.000	500.000		
	b. Pekerjaan Tanah dan Pasir					3.375.950	
	533111 Belanja Modal Gedung dan Bangunan				3.375.950		
	- Galian tanah pondasi foot plat	8,08	M3	100.000	808.000		
	- Urugan kembali	0,444	M3	50.000	22.200		
	- Urugan pasir bawah pondasi	0,953	M3	750.000	714.750		
	- Urugan pasir bawah lantai	1,088	M3	750.000	816.000		
	- Urugan tanah bawah lantai	1,45	M3	700.000	1.015.000		
	c. Pekerjaan Pasangan					13.725.350	
	533111 Belanja Modal Gedung dan Bangunan				13.725.350		
	- Pasangan batu kosong	1,526	M3	1.500.000	2.289.000		
	- Pasangan pondasi batu kali 1Pc : 5 Pc	2,432	M3	2.500.000	6.080.000		
	- Pasangan rollag 1/2 bata 1 Pc : 3 Ps	0,999	M3	300.000	299.700		
	- Pasangan dinding I 1/2 bata 1 Pc : 3 Ps	14,218	M2	300.000	4.265.400		
	- Pasangan dinding 1/2 bata 1 Pc : 5 Ps	3,165	M2	250.000	791.250		
	d. Pekerjaan Beton					8.731.500	
	533111 Belanja Modal Gedung dan Bangunan				8.731.500		
	- Sloof 15/20	0,248	M3	7.500.000	1.860.000		
	- Kolom praktis 11/11	13,052	M'	250.000	3.263.000		
	- Kolom 15/20	0,093	M3	11.000.000	1.023.000		
	- Balok 13/20	0,079	M3	15.000.000	1.185.000		
	- Rink balok 10/15	5,602	M'	250.000	1.400.500		
	e. Pekerjaan Kusen					3.178.200	
	533111 Belanja Modal Gedung dan Bangunan				3.178.200		
	- Kusen kayu kelas II	0,018	M3	15.000.000	270.000		
	- Pintu aluminium KM/WC komplit	1	Buah	2.000.000	2.000.000		
	- Pasangan kaca polos 3 mm	0,166	M2	250.000	41.500		
	- Pasangan listplank calsiplank	8,667	M'	100.000	866.700		
	f. Pekerjaan Atap dan Plapond					3.116.475	
	533111 Belanja Modal Gedung dan Bangunan				3.116.475		
	- Pasangan atap spandek 0,3 mm	12,317	M2	150.000	1.847.550		
	- Pasang plafond calsiboard 3,5 mm rangka metairfuring	7,251	M2	175.000	1.268.925		
	g. Pekerjaan Plesteran dan Penutupan Lantai					11.023.400	
	533111 Belanja Modal Gedung dan Bangunan				11.023.400		
	- Plesteran dinding trasram 1 Pc : 3 Ps	12,488	M2	150.000	1.873.200		
	- Plesteran biasa 1 Pc : 5 Ps	7,217	M2	125.000	902.125		
	- Lantai keramik 20 x 20 cm motif kasar	7,251	M2	375.000	2.719.125		
	- Dinding keramik 20 x 25 cm KM/WC	15,797	M2	350.000	5.528.950		



RINCIAN STANDAR KEGIATAN DAN BIAYA (SKB) BIDANG KSDAE TAHUN 2018

NO	MASUKAN (INPUT)					KETERANGAN	
	TAHAPAN PELAKSANAAN DAN RINCIAN KOMPONEN BIAYA	VOL	SATUAN UKUR	BIAYA (Rp)	JUMLAH BIAYA (Rp)		
1	2	3	4	5	6	7	
	h. Pekerjaan Peggantung dan Pengunci					28.000	
	533111 Belanja Modal Gedung dan Bangunan				28.000		
	- Angker kusen	8	Buah	3.500	28.000		
	i. Pekerjaan Instalasi Listrik					2.570.000	
	533111 Belanja Modal Gedung dan Bangunan				2.570.000		
	- Titik lampu	6	Buah	350.000	2.100.000		
	- Lampu SL 8"	6	Buah	50.000	300.000		
	- Saklar tunggal	2	Buah	35.000	70.000		
	- Saklar doble	2	Buah	50.000	100.000		
	j. Pekerjaan Sanitasi					10.115.000	
	533111 Belanja Modal Gedung dan Bangunan				10.115.000		
	- Pasangan jongkok porselin kelas menengah	1	Buah	750.000	750.000		
	- Ember dan gayung	2	Buah	50.000	100.000		
	- Pasangan kran air 1/2 "	1	Buah	50.000	50.000		
	- Pasangan avour/saringan air besi	12	M'	45.000	540.000		
	- Pasangan pipa PVC dia 1/2' AW	16	M'	100.000	1.600.000		
	- Pasangan pipa PVC dia 3' AW	16	M'	125.000	2.000.000		
	- Pasangan pipa PVC dia 4' AW Septictank dan peresapan	1	Unit	5.000.000	5.000.000		
	l. Pekerjaan Pengecatan					2.557.800	
	533111 Belanja Modal Gedung dan Bangunan				2.557.800		
	- Cat dinding	19,665	M2	50.000	983.250		
	- Cat plafond	7,251	M2	50.000	362.550		
	- Cat kayu	8,08	M2	150.000	1.212.000		
	521211 Belanja Bahan				10.000.000		
	- Biaya pengawasan	1	Keg	2.500.000	2.500.000		
	- Biaya pajak	1	Keg	7.500.000	7.500.000	- Biaya pajak PPn 10 %	
	TOTAL BIAYA KELUARAN					72.544.675	
	VOLUME					1 Unit	
	INDEKS BIAYA KELUARAN					72.544.675	

Keterangan :

- SBM : Standar Biaya Masukan PMK 49/PMK.02/2017



GAMBAR TEKNIS
MCK/TOILET PENGUNJUNG

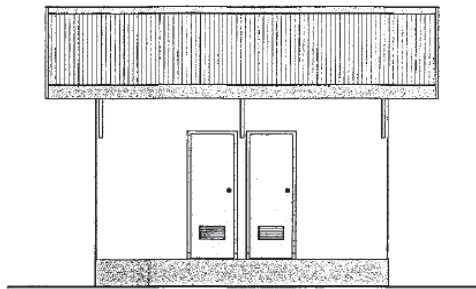

TAMPAK DEPAN
SKALA. 1 : 50

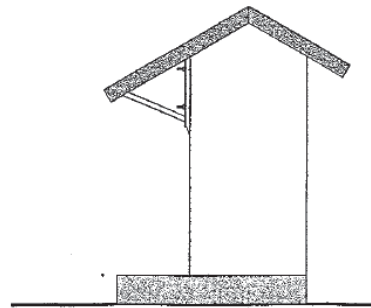

TAMPAK SAMPING
SKALA. 1 : 50

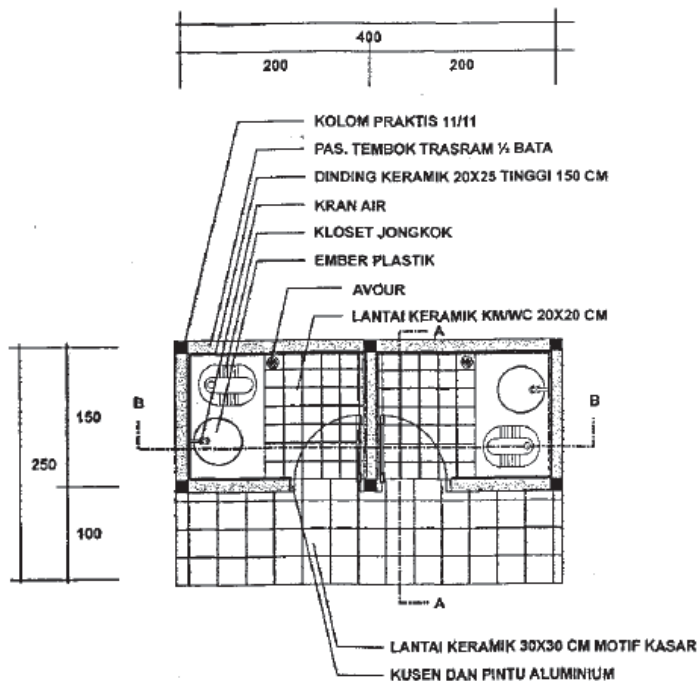

DENAH KM/WC
SKALA. 1 : 50



RINCIAN STANDAR KEGIATAN DAN BIAYA (SKB) BIDANG KSDAE TAHUN 2018

SKB : PEMBANGUNAN AREA CAMPING GROUND (DAPUR DAN MCK/TOILET)

KODE : PJLHK-18

STANDAR SATUAN:

Waktu : 150 Hari Kerja
Metoda : Pengadaan Lelang Umum

PENGHITUNGAN INDEX:

Volume Satuan : Paket
1 Paket : Rp 207.904.810

NO	MASUKAN (INPUT)					KETERANGAN
	TAHAPAN PELAKSANAAN DAN RINCIAN KOMPONEN BIAYA	VOL	SATUAN UKUR	BIAYA (Rp)	JUMLAH BIAYA (Rp)	
1	2	3	4	5	6	7
521211	Belanja Bahan - Biaya perencanaan	1	Keg	10.000.000	10.000.000 10.000.000	
I. AREA CAMPING GROUND					56.792.100	
a. Pekerjaan Tanah dan Pasir					2.898.000	
533111	Belanja Modal Gedung dan Bangunan - Urugan pasir bawah pondasi	8,28	M3	350.000	2.898.000 2.898.000	
c. Pekerjaan Pasangan					8.894.100	
533111	Belanja Modal Gedung dan Bangunan - Pasangan dinding transtram - tebal 1/2 bata 1 Pc : 3 Ps. Rabat beton	25,5 2,799	M2 M2	250.000 900.000	6.375.000 2.519.100	
d. Pekerjaan Landscape					45.000.000	
	- Gebalan rumput	650	M2	50.000	32.500.000	- Disesuaikan dengan luas lahan yang akan digunakan
	- Pohon	5	Pohon	2.500.000	12.500.000	- Disesuaikan dengan jumlah dan jenis pohon
II. TOILET					51.272.200	
a. Pekerjaan Pendahuluan					500.000	
533111	Belanja Modal Gedung dan Bangunan - Pasangan bouwplank	1	Unit	500.000	500.000 500.000	
b. Pekerjaan Tanah dan Pasir					3.375.950	
533111	Belanja Modal Gedung dan Bangunan - Galian tanah pondasi - Urugan kembali - Urugan pasir bawah pondasi - Urugan pasir bawah lantai - Urugan tanah bawah lantai	8,080 0,444 0,953 1,088 1,45	M3 M3 M3 M3 M3	100.000 50.000 750.000 750.000 700.000	808.000 22.200 714.750 816.000 1.015.000	
c. Pekerjaan Pasangan					7.089.175	
533111	Belanja Modal Gedung dan Bangunan - Pasangan batu kosong - Pasangan pondasi batu kali 1Pc : 5 Pc - Pasangan rollag 1/2 bata 1 Pc : 3 Ps	1,526 2,432 0,999	M3 M3 M3	500.000 1.500.000 150.000	763.000 3.648.000 149.850	



RINCIAN STANDAR KEGIATAN DAN BIAYA (SKB) BIDANG KSDAE TAHUN 2018

NO	MASUKAN (INPUT)					KETERANGAN
	TAHAPAN PELAKSANAAN DAN RINCIAN KOMPONEN BIAYA	VOL	SATUAN UKUR	BIAYA (Rp)	JUMLAH BIAYA (Rp)	
1	2	3	4	5	6	7
	- Pasangan dinding 1 1/2 bata 1 Pc : 3 Ps	14,218	M2	150.000	2.132.700	
	- Pasangan dinding 1/2 bata 1 Pc : 5 Ps	3,165	M2	125.000	395.625	
	d. Pekerjaan Beton				5.828.450	
	533111 Belanja Modal Gedung dan Bangunan				5.828.450	
	- Sloof 15/20	0,248	M3	4.500.000	1.116.000	
	- Kolom praktis 11/11	13,052	M'	175.000	2.284.100	
	- Kolom 15/20	0,093	M3	7.500.000	697.500	
	- Balok 13/20	0,079	M3	9.500.000	750.500	
	- Rink balok 10/15	5,602	M'	175.000	980.350	
	e. Pekerjaan Kusen				5.178.200	
	533111 Belanja Modal Gedung dan Bangunan				5.178.200	
	- Kusen kayu kelas II	0,018	M3	15.000.000	270.000	
	- Pintu aluminium KM/WC	2	Buah	2.000.000	4.000.000	
	- komplit	0,166	M2	250.000	41.500	
	- Pasangan kaca polos 3 mm	8,667	M'	100.000	866.700	
	- Pasangan listplank calsiplank					
	f. Pekerjaan Atap dan Plapond				3.116.475	
	533111 Belanja Modal Gedung dan Bangunan				3.116.475	
	- Pasangan atap spandek 0,3 mm	12,317	M2	150.000	1.847.550	
	- Pasang plafond calsiboard 3,5 mm rangka metaifuring	7,251	M2	175.000	1.268.925	
	g. Pekerjaan Plesteran dan Penutupan Lantai				10.038.150	
	533111 Belanja Modal Gedung dan Bangunan				10.038.150	
	- Plesteran dinding trasram 1 Pc : 3 Ps	12,488	M2	100.000	1.248.800	
	- Plesteran biasa 1 Pc : 5 Ps	7,217	M2	75.000	541.275	
	- Lantai keramik 20 x 20 cm motif kasar	7,251	M2	375.000	2.719.125	
	- Dinding keramik 20 x 25 cm KM/WC	15,797	M2	350.000	5.528.950	
	h. Pekerjaan Penggantung dan Pengunci				28.000	
	533111 Belanja Modal Gedung dan Bangunan				28.000	
	- Angker kusen	8	Buah	3.500	28.000	
	i. Pekerjaan Instalasi Listrik				2.570.000	
	533111 Belanja Modal Gedung dan Bangunan				2.570.000	
	- Titik lampu	6	Buah	350.000	2.100.000	
	- Lampu SL 8"	6	Buah	50.000	300.000	
	- Saklar tunggal	2	Buah	35.000	70.000	
	- Saklar doble	2	Buah	50.000	100.000	
	j. Pekerjaan Sanitasi				10.990.000	
	533111 Belanja Modal Gedung dan Bangunan				10.990.000	
	- Pasangan jongkok porselin kelas menengah	2	Buah	750.000	1.500.000	
	- Ember dan gayung	2	Buah	75.000	150.000	
	- Pasangan kran air 1/2 "	2	Buah	50.000	100.000	



RINCIAN STANDAR KEGIATAN DAN BIAYA (SKB) BIDANG KSDAE TAHUN 2018

NO	MASUKAN (INPUT)					KETERANGAN
	TAHAPAN PELAKSANAAN DAN RINCIAN KOMPONEN BIAYA	VOL	SATUAN UKUR	BIAYA (Rp)	JUMLAH BIAYA (Rp)	
1	2	3	4	5	6	7
	<ul style="list-style-type: none"> - Pasangan avour/saringan air besi - Pasangan pipa PVC dia 1/2' AW - Pasangan pipa PVC dia 3' AW - Pasangan pipa PVC dia 4' AW - Septictank dan peresapan 	2 12 16 16 1	Buah M' M' M' Unit	50.000 45.000 100.000 125.000 5.000.000	100.000 540.000 1.600.000 2.000.000 5.000.000	
k. Pekerjaan Pengecatan					2.557.800	
533111	Belanja Modal Gedung dan Bangunan				2.557.800	
	<ul style="list-style-type: none"> - Cat dinding - Cat plafond - Cat kayu 	19,665 7,251 8,08	M2 M2 M2	50.000 50.000 150.000	983.250 362.550 1.212.000	
III. DAPUR UMUM					62.590.510	
a. Pekerjaan Pendahuluan					2.000.000	
533111	Belanja Modal Gedung dan Bangunan				2.000.000	
	<ul style="list-style-type: none"> - Pasangan bouwplank 	1	Unit	2.000.000	2.000.000	
b. Pekerjaan Tanah dan Pasir					2.580.500	
533111	Belanja Modal Gedung dan Bangunan				2.580.500	
	<ul style="list-style-type: none"> - Galian tanah pondasi foot plat - Galian tanah pondasi menerus - Urugan kembali - Urugan pasir bawah pondasi - Urugan pasir bawah lantai - Urugan tanah bawah lantai 	3,078 7,056 3,378 0,652 1,2 3	M3 M3 M3 M3 M3 M3	100.000 100.000 50.000 350.000 350.000 250.000	307.800 705.600 168.900 228.200 420.000 750.000	
c. Pekerjaan Pasangan					7.535.000	
533111	Belanja Modal Gedung dan Bangunan				7.535.000	
	<ul style="list-style-type: none"> - Pasangan batu kosong - Pasangan pondasi batu kali 1Pc : 5 Pc - Pasangan dinding transtram tebal 1/2 bata 1 Pc : 3 Ps - Pasangan dinding biasa tebal 1/2 bata 1 Pc : 5 Ps 	1,96 3,57 1,125 8,25	M3 M3 M2 M2	500.000 1.500.000 150.000 125.000	980.000 5.355.000 168.750 1.031.250	
d. Pekerjaan Beton					9.599.750	
533111	Belanja Modal Gedung dan Bangunan				9.599.750	
	<ul style="list-style-type: none"> - Lantai kerja 1 Pc : 3 Ps Kart - Foot plat 80 x 80 cm - Sloof 15/20 - Kolom 25/25 - Kolom praktis 11/11 	0,259 0,653 0,39 0,28 7,5	M3 M3 M3 M3 M'	1.250.000 4.500.000 7.500.000 7.500.000 175.000	323.750 2.938.500 2.925.000 2.100.000 1.312.500	
e. Pekerjaan Kontruksi Kap Baja					26.100.260	
533111	Belanja Modal Gedung dan Bangunan				26.100.260	
	<ul style="list-style-type: none"> - Kuda-kuda baja WF 125 x 60 x 6 x 8 - Koording kanal C.100 x 50 x 20 x 2.3 - Plat simpul t = 10 mm - Perakitan/erection - Pengelasan dengan las listrik - Baut+Mur, 14 mm - Baut angker, 16 mm 	301,04 146,4 25,63 473,07 25 96 8	Kg Kg Kg Kg Cm Buah Buah	50.000 50.000 50.000 500 5.000 17.500 17.500	15.052.000 7.320.000 1.281.500 236.535 125.000 1.680.000 140.000	



RINCIAN STANDAR KEGIATAN DAN BIAYA (SKB) BIDANG KSDAE TAHUN 2018

NO	MASUKAN (INPUT)					KETERANGAN
	TAHAPAN PELAKSANAAN DAN RINCIAN KOMPONEN BIAYA	VOL	SATUAN UKUR	BIAYA (Rp)	JUMLAH BIAYA (Rp)	
1	2	3	4	5	6	7
	- Besi beton, 10 mm	10,609	Kg	25.000	265.225	
	f. Pekerjaan Penutup Atap dan Plapond				5.694.000	
	533111 Belanja Modal Gedung dan Bangunan				5.694.000	
	- Pasangan atap zinalume/spandek tebal 3 mm	32,76	M2	150.000	4.914.000	
	- Pasangan bumbungan spandek 0,4 mm	6	M'	130.000	780.000	
	g. Pekerjaan Plesteran dan Penutupan Lantai				6.600.000	
	533111 Belanja Modal Gedung dan Bangunan				6.600.000	
	- Plesteran trasram 1 Pc : 3 Ps	2,25	M2	100.000	225.000	
	- Plesteran dinding 1 Pc : 5 Ps	16,5	M2	75.000	1.237.500	
	- Acian Pc	18,75	M2	50.000	937.500	
	- Pasangan Lt. keramik warna 40 x 40 cm kelas menengah	12	M2	350.000	4.200.000	
	h. Pekerjaan pengecatan				2.481.000	
	533111 Belanja Modal Gedung dan Bangunan				2.481.000	
	- Cat dinding	18,75	M2	50.000	937.500	
	- Cat baja WF	20,58	M2	75.000	1.543.500	
	521211 Belanja Bahan				27.250.000	
	- Biaya pengawasan	1	Keg	7.250.000	7.250.000	
	- Biaya pajak	1	Keg	20.000.000	20.000.000	- Biaya pajak PPn 10 %
	TOTAL BIAYA KELUARAN				207.904.810	
	VOLUME				1 Paket	
	INDEKS BIAYA KELUARAN				207.904.810	

Keterangan :

- SBM : Standar Biaya Masukan PMK 49/PMK.02/2017



GAMBAR TEKNIS
PEMBANGUNAN AREA CAMPING GROUND (DAPUR DAN MCK/TOILET)

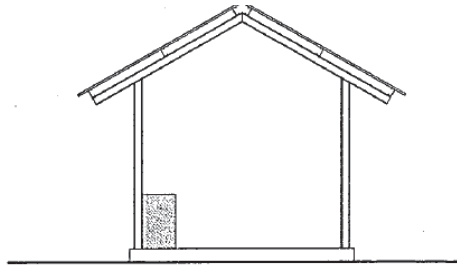

TAMPAK DEPAN DAPUR UMUM
SKALA = 1 : 50

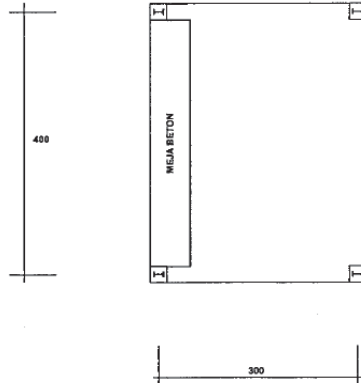

DENAH DAPUR UMUM
SKALA = 1 : 50

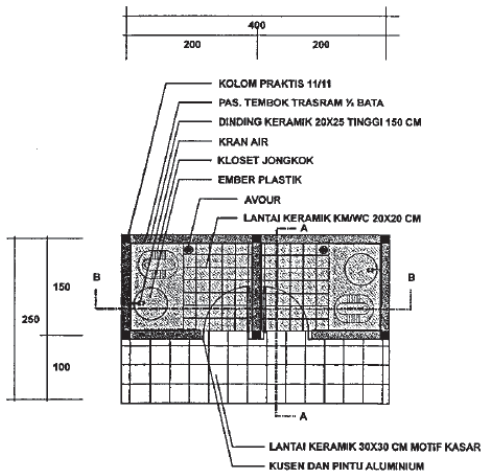

DENAH KM/WC
SKALA. 1 : 50

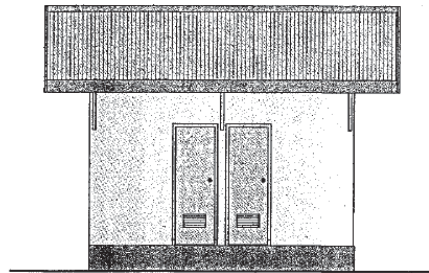

TAMPAK DEPAN
SKALA. 1 : 50

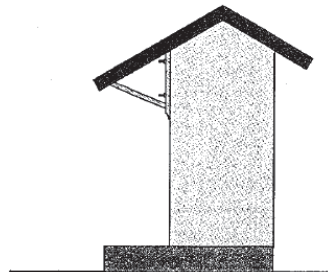

TAMPAK SAMPING
SKALA. 1 : 50



RINCIAN STANDAR KEGIATAN DAN BIAYA (SKB) BIDANG KSDAE TAHUN 2018

SKB : PEMBANGUNAN POS JAGA PENGAWASAN

KODE : PJLHK-19

STANDAR SATUAN:

Waktu : 150 Hari Kerja
Metoda : Pengadaan Lelang Umum

PENGHITUNGAN INDEX:

Volume Satuan : Paket
1 Paket : Rp 417.857.203

NO	MASUKAN (INPUT)					KETERANGAN
	TAHAPAN PELAKSANAAN DAN RINCIAN KOMPONEN BIAYA	VOL	SATUAN UKUR	BIAYA (Rp)	JUMLAH BIAYA (Rp)	
1	2	3	4	5	6	7
	521211 Belanja Bahan				22.000.000	
	- Biaya perencanaan	1	Keg	22.000.000	22.000.000	
	a. Pekerjaan Pendahuluan				2.500.000	
	533111 Belanja Modal Gedung dan Bangunan				2.500.000	
	- Pasangan bouwplank	1	Unit	2.500.000	2.500.000	
	b. Pekerjaan Tanah dan Pasir				12.435.200	
	533111 Belanja Modal Gedung dan Bangunan				12.435.200	
	- Galian tanah pondasi	55,46	M3	100.000	5.546.000	
	- Urugan kembali	3,049	M3	50.000	152.450	
	- Urugan pasir bawah pondasi	6,541	M3	750.000	4.905.750	
	- Urugan pasir bawah lantai	1,088	M3	750.000	816.000	
	- Urugan tanah bawah lantai	1,45	M3	700.000	1.015.000	
	c. Pekerjaan Pasangan				99.440.700	
	533111 Belanja Modal Gedung dan Bangunan				99.440.700	
	- Pasangan batu kosong	10,476	M3	1.500.000	15.714.000	
	- Pasangan pondasi batu kali 1Pc : 5 Pc	16,696	M3	2.500.000	41.740.000	
	- Pasangan rollag 1/2 bata 1 Pc : 3 Ps.	6,859	M2	350.000	2.400.650	
	- Pasangan dinding 1/2 bata 1 Pc : 3 Ps.	97,588	M3	350.000	34.155.800	
	- Pasangan dinding biasa tebal 1/2 bata 1 Pc : 5 Ps	21,721	M2	250.000	5.430.250	
	d. Pekerjaan Beton				122.605.600	
	533111 Belanja Modal Gedung dan Bangunan				122.605.600	
	- Lantai kerja 1 Pc : 3 Ps : 5 Kart	0,948	M3	2.750.000	2.607.000	
	- Foot plat 80 x 80 cm P3	1,185	M3	7.500.000	8.887.500	
	- Sloof 15/20 camp. 1 Pc : 2 Ps : 3 Krt	3,555	M3	10.000.000	35.550.000	
	- Kolom 30/30 K1	1,896	M3	16.500.000	31.284.000	
	- Kolom praktis 11/11	89,586	M'	250.000	22.396.500	
	- Kolom 15/20	0,636	M3	10.000.000	6.360.000	
	- Balok 13/20	0,54	M3	14.500.000	7.830.000	
	- Ring balok 10/15	38,453	M3	200.000	7.690.600	
	e. Pekerjaan Kusen				14.736.300	
	533111 Belanja Modal Gedung dan Bangunan				14.736.300	
	- Kusen kayu kelas II	0,12	M3	15.000.000	1.800.000	
	- Daun pintu panil papan kayu kelas II	3,2	M2	900.000	2.880.000	
	- Daun jendela kayu kelas II	3	M2	750.000	2.250.000	
	- Pintu aluminium KM/WC komplit	2	Buah	1.500.000	3.000.000	
	- Pasangan kaca polos 3 mm	1,138	M2	350.000	398.300	
	- Pasangan lisplank calsiplank	44,08	M'	100.000	4.408.000	
	f. Pekerjaan Atap dan Plapond				22.440.925	
	533111 Belanja Modal Gedung dan Bangunan				22.440.925	
	- Pasangan atap spandek 0,3 mm	84,54	M2	150.000	12.681.000	
	- Pasangan bumbungan spandek	7	M'	150.000	1.050.000	
	- Pasang plafond calsiboard 3,5 mm rangka metairfuring	49,771	M2	175.000	8.709.925	



RINCIAN STANDAR KEGIATAN DAN BIAYA (SKB) BIDANG KSDAE TAHUN 2018

NO	MASUKAN (INPUT)					KETERANGAN
	TAHAPAN PELAKSANAAN DAN RINCIAN KOMPONEN BIAYA	VOL	SATUAN UKUR	BIAYA (Rp)	JUMLAH BIAYA (Rp)	
1	2	3	4	5	6	7
g. Pekerjaan Plesteran dan Penutupan Lantai					41.496.250	
533111	Belanja Modal Gedung dan Bangunan				41.496.250	
	- Plesteran dinding trasram 1 Pc : 3 Ps	85,441	M2	150.000	12.816.150	
	- Plesteran biasa 1 Pc : 5 Ps	49,534	M2	150.000	7.430.100	
	- Pasangan lantai keramik warna 40 x 40 cm warna	47	M2	350.000	16.450.000	
	- Pasangan lantai keramik motif 20 x 20 cm motif kasar	3	M2	375.000	1.125.000	
	- Pasangan dinding keramik warna 20 x 25 cm KM/WC kelas menengah	10,5	M2	350.000	3.675.000	
h. Pekerjaan Penggantung dan Pengunci					3.920.000	
533111	Belanja Modal Gedung dan Bangunan				3.920.000	
	- Kunci pintu 2 slag kelas menengah	2	Buah	300.000	600.000	
	- Engsel pintu kelas menengah	4	Buah	175.000	700.000	
	- Grendel pintu kelas menengah	2	Buah	350.000	700.000	
	- Engsel jendela kelas menengah	12	Buah	50.000	600.000	
	- Kait angin jendela kelas menengah	12	Buah	50.000	600.000	
	- Grendel jendela kelas menengah	12	Buah	50.000	600.000	
	- Angker kusen	48	Buah	2.500	120.000	
i. Pekerjaan Instalasi Listrik					3.370.000	
533111	Belanja Modal Gedung dan Bangunan				3.370.000	
	- Titik lampu	6	Buah	350.000	2.100.000	
	- Lampu SL 8"	6	Buah	50.000	300.000	
	- Titik stop kontak	2	Buah	350.000	700.000	
	- Stop kontak	2	Buah	50.000	100.000	
	- Saklar tunggal	2	Buah	35.000	70.000	
	- Saklar doble	2	Buah	50.000	100.000	
j. Pekerjaan Sanitasi					8.815.000	
533111	Belanja Modal Gedung dan Bangunan				8.815.000	
	- Pasangan jongkok porselin kelas menengah	1	Buah	750.000	750.000	
	- Ember dan gayung	1	Buah	75.000	75.000	
	- Bak cuci piring stainless steel	1	Buah	500.000	500.000	
	- Pasangan kran air 1/2 "	2	Buah	50.000	100.000	
	- Pasangan avour/saringan air besi	1	Buah	50.000	50.000	
	- Pasangan pipa PVC dia 1/2' AW	12	M'	45.000	540.000	
	- Pasangan pipa PVC dia 3' AW	8	M'	100.000	800.000	
	- Pasangan pipa PVC dia 4' AW	8	M'	125.000	1.000.000	
	- Septictank dan peresapan	1	Unit	5.000.000	5.000.000	
k. Pekerjaan Pengecatan					10.449.300	
533111	Belanja Modal Gedung dan Bangunan				10.449.300	
	- Cat dinding	134,975	M2	50.000	6.748.750	
	- Cat plafond	49,771	M2	50.000	2.488.550	
	- Cat kayu	8,08	M2	150.000	1.212.000	
521211	Belanja Bahan				53.647.928	
	- Biaya pengawasan	1	Keg	14.000.000	14.000.000	
	- Biaya pajak	1	Keg	39.750.000	39.647.928	- Biaya pajak PPN 10 %
TOTAL BIAYA KELUARAN					417.857.203	
VOLUME					1 Paket	
INDEKS BIAYA KELUARAN					417.857.203	

Keterangan :

- SBM : Standar Biaya Masukan PMK 49/PMK.02/2017
- PSBK : Pedoman Standar Biaya Kegiatan P.4/SETJEN/ROKEU/KEU.1/8/2017



RINCIAN STANDAR KEGIATAN DAN BIAYA (SKB) BIDANG KSDAE TAHUN 2018

GAMBAR TEKNIS POS JAGA PENGAWASAN

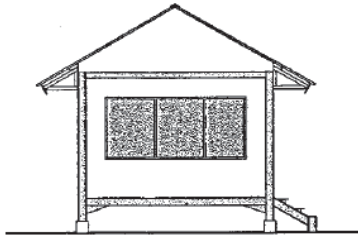

TAMPAK DEPAN
Skala 1 : 100

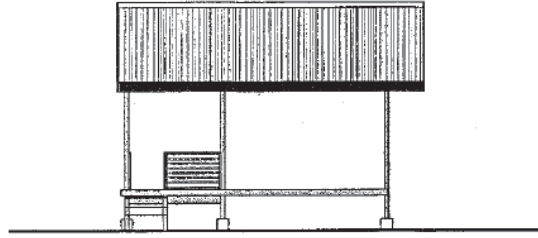

TAMPAK SAMPING KANAN
Skala 1 : 100

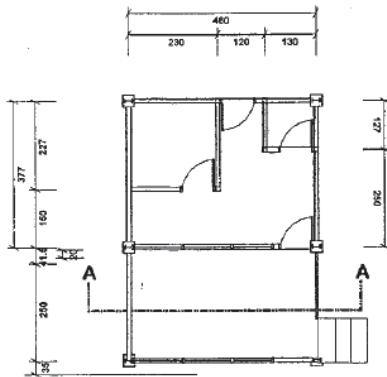

DENAH
Skala 1 : 100



RINCIAN STANDAR KEGIATAN DAN BIAYA (SKB) BIDANG KSDAE TAHUN 2018

SKB : PEMBANGUNAN GAZEBO OBYEK WISATA ALAM

KODE : PJLHK-20

STANDAR SATUAN:

Waktu : 150 Hari Kerja
Metoda : Pengadaan Langsung'

PENGHITUNGAN INDEX:

Volume Satuan : Unit
1 Unit : Rp 37.595.100

NO	MASUKAN (INPUT)					KETERANGAN
	TAHAPAN PELAKSANAAN DAN RINCIAN KOMPONEN BIAYA	VOL	SATUAN UKUR	BIAYA (Rp)	JUMLAH BIAYA (Rp)	
1	2	3	4	5	6	7
	a. Pekerjaan Pendahuluan				750.000	
	533111 Belanja Modal Gedung dan Bangunan				750.000	
	- Pengukuran dan pemasangan bouwplank	1	Unit	750.000	750.000	
	b. Pekerjaan Tanah dan Pasir				1.520.100	
	533111 Belanja Modal Gedung dan Bangunan				1.520.100	
	- Galian tanah	3,078	M3	125.000	384.750	
	- Galian tanah pondasi menerus	7,056	M3	125.000	882.000	
	- Urugan kembali	3,378	M3	75.000	253.350	
	c. Pekerjaan Beton				323.750	
	533111 Belanja Modal Gedung dan Bangunan				323.750	
	- Beton cor 1 Pc : 3 Ps : 5 Krt	0,259	M3	1.250.000	323.750	
	d. Pekerjaan Kayu dan Atap				29.845.000	
	533111 Belanja Modal Gedung dan Bangunan				29.845.000	
	- Kayu kelas II	1,48	M3	12.750.000	18.870.000	
	- Lantai papan	12,5	M2	450.000	5.625.000	
	- Pasangan atap genteng beton plat	18,75	M2	200.000	3.750.000	
	- Pasangan bumbung atap genteng beton atap	8	M'	200.000	1.600.000	
	e. Pekerjaan Pengecatan				1.406.250	
	533111 Belanja Modal Gedung dan Bangunan				1.406.250	
	- Politur kayu	18,75	M2	75.000	1.406.250	
	521211 Belanja Bahan				3.750.000	
	- Biaya pajak	1	Keg	3.750.000	3.750.000	- Pajak PPN 10 %
	TOTAL BIAYA KELUARAN				37.595.100	
	VOLUME				1 Unit	
	INDEKS BIAYA KELUARAN				37.595.100	

Keterangan :

- SBM : Standar Biaya Masukan PMK 49/PMK.02/2017
- PSBK : Pedoman Standar Biaya Kegiatan P.4/SETJEN/ROKEU/KEU.1/8/2017



GAMBAR TEKNIS
GAZEBO OBYEK WISATA ALAM

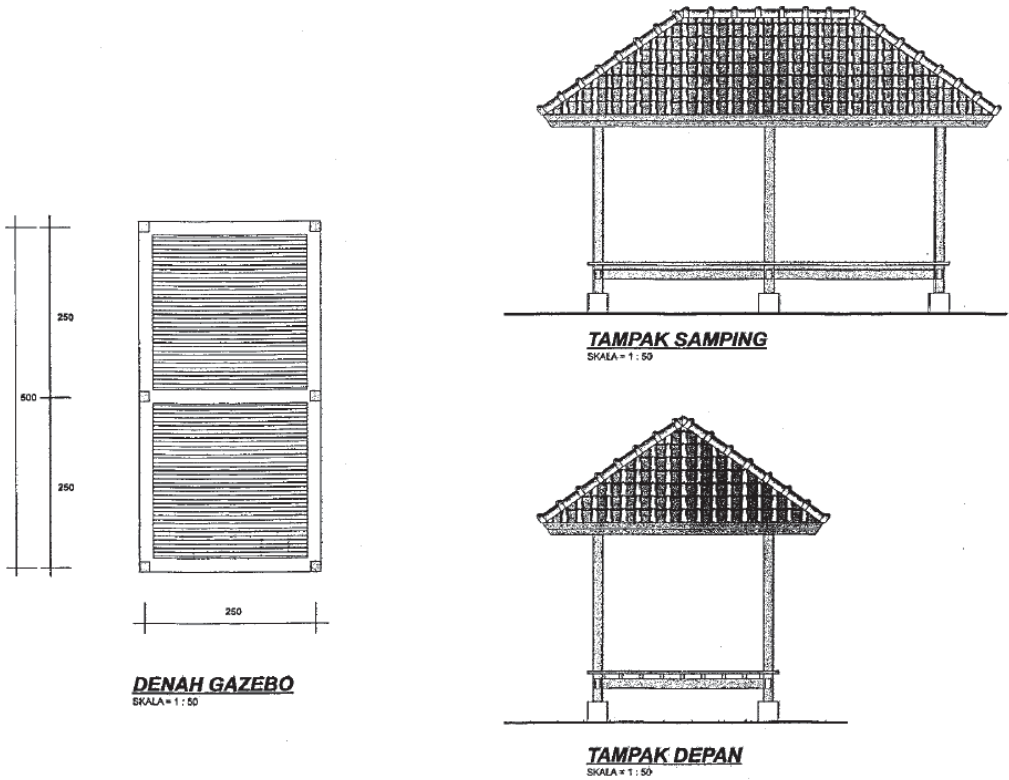

RINCIAN STANDAR KEGIATAN DAN BIAYA (SKB) BIDANG KSDAE TAHUN 2018

SKB : PERENCANAAN PENYUSUNAN FS DAN DED SARANA DAN PRASARANA WISATA ALAM

KODE : PJLHK-21

No.	Uraian	Kualifikasi / Pendidikan dan Pengalaman	Volume		Waktu		Biaya/Harga (Rp) *	
			Jml	Sat.	Jml	Sat.	Satuan	Jumlah
I.	BIAYA LANGSUNG PERSONIL							
A.	TENAGA AHLI							
1	Tenaga Ahli Arsitektur	S1/ ≥ 8 th	1	org	1,50	Bln	22.200.000	33.300.000
2	Tenaga Ahli Elektrikal	S1/ ≥ 5 th	1	org	1,50	Bln	18.600.000	27.900.000
3	Tenaga Ahli Struktur	S1/ ≥ 5 th	1	org	1,50	Bln	18.600.000	27.900.000
4	Tenaga Ahli Elektrikal	S1/ ≥ 5 th	1	org	1,50	Bln	18.600.000	27.900.000
B.	TENAGA SUB PROFESIONAL/ PENDUKUNG							
1	Teknisi	D3 ≥ 3 th	1	org	0,50	Bln	7.760.000	3.880.000
2	Juru Gambar/Drafter	D3 ≥ 3 th	1	org	0,50	Bln	3.480.000	1.740.000
3	Operator Komputer/Staf Administrasi	SLTA atau sederajat	1	org	1,50	Bln	6.920.000	10.380.000
Jumlah I								133.000.000
II.	BIAYA LANGSUNG NON PERSONIL							
A.	Peralatan Kantor							
1	ATK dan Dokumentasi	-	1	LS	1,50	Bln	3.000.000	4.500.000
2	Sewa Laptop	-	1	Unit	1,50	Bln	2.000.000	3.000.000
3	Sewa Printer	-	1	Unit	1,50	Bln	750.000	1.125.000
4	Telekomunikasi	-	1	Paket	1,50	Bln	1.000.000	1.500.000
5	Transportasi	-	1	LS	1,50	Bln	2.000.000	3.000.000
B.	Biaya Pembahasan Lap./Output							
1	Pembahasan Laporan Pendahuluan	-	5	org	2,0	kali	100.000	500.000
2	Pembahasan Laporan Akhir	-	5	org	2,0	kali	100.000	500.000
C.	Biaya Penggandaan dan Penjilidan Lap./Output							
1	Dokumen Gambar Kerja	-	5	Buku	-	-	100.000	500.000
2	Dokumen RKS, BQ dan RAB	-	5	Buku	-	-	100.000	500.000
3	Laporan	-	5	Buku	-	-	200.000	1.000.000
	- Laporan Pendahuluan	-	5	Buku	-	-	300.000	1.500.000
	- Laporan Akhir	-	5	Buku	-	-	300.000	1.500.000
Jumlah II								17.625.000
Jumlah I + II								150.625.000
PPn 10 %								15.062.500
TOTAL								165.687.500

*.) Billing Rate berdasarkan Surat Keputusan Dewan Pengurus INKINDO Nomor : 14/SK.DPN/VII/2016 Standar Wilayah Jawa Barat

Keterangan :

- SBM : Standar Biaya Masukan PMK 49/PMK.02/2017
- PSBK : Pedoman Standar Biaya Kegiatan P.4/SETJEN/ROKEU/KEU.1/8/2017





Mangrove Bedul from The Air, oleh Lugi Hartanto

STANDAR KEGIATAN DAN BIAYA (SKB) DIREKTORAT BPEE

RINCIAN STANDAR KEGIATAN DAN BIAYA (SKB) BIDANG KSDAE TAHUN 2018**REKAP STANDAR KEGIATAN DAN BIAYA (SKB) DIREKTORAT BPEE**

NO	DAFTAR STANDAR KEGIATAN BIAYA	VOLUME FISIK	INDEKS BIAYA (Rp)
A	PEMOLAAN DAN PERPETAAN KEE		
1	Fasilitasi pembentukan KEE oleh UPT	1 Dokumen/KEE	19.650.000
2	Inventarisasi data dan info KEE	1 Dokumen/KEE	27.075.000
3	Pemantapan perlindungan KEE	1 Dokumen/KEE	85.120.000
4	Penyusunan peta KEE	1 Dokumen/KEE	63.200.000
5	Evaluasi perlindungan KEE	1 Dokumen/KEE	46.500.000
B	KONSERVASI LAHANBASAH DAN TAMAN KEHATI		
6	Sosialisasi Lahan Basah, mangrove, karst dan Taman Kehati	1 Dokumen/KEE	61.305.000
7	Fasilitasi Penguatan pengelolaan Kelembagaan Pengelola KEE Lahan Basah, karst dan Taman Kehati	1 Dokumen/KEE	57.212.500
8	Inventarisasi dan Pengkayaan Data/Informasi Kawasan Ekosistem Karst	1 Dokumen/KEE	38.000.000



RINCIAN STANDAR KEGIATAN DAN BIAYA (SKB) BIDANG KSDAE TAHUN 2018

SKB : FASILITASI PEMBENTUKAN KEE

KODE : BPÉE-01

STANDAR SATUAN:

Waktu : 2 hari
Pelaksana : 3 Orang
Buruh : -
Target : 1 calon KEE

PENGHITUNGAN INDEX:

Volume Satuan : 1 Dokumen/KEE
1 Dokumen : Rp 19.650.000

NO	MASUKAN (INPUT)					KETERANGAN
	TAHAPAN PELAKSANAAN DAN RINCIAN KOMPONEN BIAYA	VOL	SATUAN UKUR	HARGA SATUAN (Rp)	JUMLAH BIAYA (Rp)	
1	2	3	4	5	6	7
1	521211 Belanja Bahan - Fotocopy penggandaan materi - Konsumsi rapat persiapan pelaksanaan (10 org, 2 kali) - Konsumsi rapat pembahasan usulan pembentukan KEE (20 org, 2 kali) - Penggandaan dan penjiilidan laporan	1 20 40 5	Keg Orang OH Eks	500.000 65.000 65.000 50.000	500.000 1.300.000 2.600.000 250.000	- Sesuai kebutuhan dengan prinsip efektif dan efisien - Sesuai SBM/PSBK - Sesuai SBM/PSBK - Sesuai kebutuhan dengan prinsip efektif dan efisien
2	524111 Belanja Perjalanan biasa - Perjalanan dinas Tim dalam rangka koordinasi awal dan pembahasan usulan pembentukan KEE (2 kali, 3 org)	6	OT	2.500.000	15.000.000	- Sesuai SBM/PSBK
Total Biaya					19.650.000	
Volume					1 dok	
Indeks Biaya					19.650.000	

Catatan:

- Standar Biaya ini disusun berdasarkan Permenkeu No. 49/PMK.02/2017 dan Persekjen KemenLHK No.P.4/SETJEN/ROKEU/KEU.1/8/2017.
- Biaya yang tidak tercakup dalam Permenkeu No. 49/PMK.02/2017 dan Persekjen KemenLHK No.P.4/SETJEN/ROKEU/KEU.1/8/2017 menyesuaikan dengan estimasi biaya tertinggi dan penggunaannya menggunakan prinsip at cost.



RINCIAN STANDAR KEGIATAN DAN BIAYA (SKB) BIDANG KSDAE TAHUN 2018

SKB : INVENTARISASI DATA DAN INFO KEE

KODE : BPEE-02

STANDAR SATUAN:

Waktu : 5 Hari
Pelaksana : 4 Orang
Buruh : -
Target : 1 KEE

PENGHITUNGAN INDEX:

Volume Satuan : 1 Dokumen/KEE
1 Dokumen : Rp 27.075.000

NO	MASUKAN (INPUT)					KETERANGAN
	TAHAPAN PELAKSANAAN DAN RINCIAN KOMPONEN BIAYA	VOL	SATUAN UKUR	HARGA SATUAN (Rp)	JUMLAH BIAYA (Rp)	
1	2	3	4	5	6	7
1	521211 Belanja Bahan					
	- Fotocopy penggandaan materi	1	Keg	500.000	500.000	- Sesuai kebutuhan dengan prinsip efektif dan efisien
	- Konsumsi rapat persiapan pelaksanaan (15 org, 1 kali)	15	Orang	65.000	975.000	- Sesuai SBM/PSBK
	- Konsumsi/bahan makanan pembantu lapangan (4 org, 5 hari)	20	OH	65.000	1.300.000	- Besarannya disesuaikan dengan standar konsumsi rapat (uang makan dan kudapan) dalam SBM/PSBK
	- Konsumsi rapat pembahasan hasil pelaksanaan (15 org, 2 kali)	30	OH	65.000	1.950.000	- Sesuai SBM/PSBK
	- Penggandaan dan penjiilidan laporan	5	Eks	50.000	250.000	- Sesuai kebutuhan dengan prinsip efektif dan efisien
2	521219 Belanja Barang Non Operasional Lainnya					
	- Upah Buruh pembantu kegiatan (4 org, 5 hari)	20	OH	75.000	1.500.000	- Sesuai PSBK
3	524111 Belanja Perjalanan biasa					
	- Uang harian pelaksana kegiatan (4 org, 5 hari)	20	OH	370.000	7.400.000	- Dimungkinkan menggunakan MAK 524113 apabila tidak memenuhi kriteria penggunaan MAK 524111
	- Transportasi Tim ke Lokasi	1	keg	2.000.000	2.000.000	- Diberikan secara <i>at cost</i> per orang, dapat menggunakan MAK lainnya, seperti pembelian bahan bakar (521211) atau sewa kendaraan (522141).
	- Biaya Penginapan/home stay (8 org, 4 malam)	32	OH	350.000	11.200.000	- Diberikan secara <i>at cost</i> (diberikan jika terdapat penginapan/ <i>homestay</i> di Desa)
Total Biaya					27.075.000	
Volume					1 dok	
Indeks Biaya					27.075.000	

Catatan:

- Standar Biaya ini disusun berdasarkan Permenkeu No. 49/PMK.02/2017 dan Persekjen KemenLHK No. P.4/SETJEN/ROKEU/KEU.1/8/2017.
- Biaya yang tidak tercakup dalam Permenkeu No. 49/PMK.02/2017 dan Persekjen KemenLHK No.P.4/SETJEN/ROKEU/KEU.1/8/2017 menyesuaikan dengan estimasi biaya tertinggi dan penggunaannya menggunakan prinsip *at cost*.



RINCIAN STANDAR KEGIATAN DAN BIAYA (SKB) BIDANG KSDAE TAHUN 2018

SKB : PEMANTAPAN PERLINDUNGAN KEE

KODE : BPEE-03

STANDAR SATUAN:

Waktu : -
Pelaksana : 10 Orang
Buruh : -
Jumlah Target : 1 Dokumen/KEE

PENGHITUNGAN INDEX:

Volume Satuan : 1 Dokumen/KEE
1 Dokumen : Rp 85.120.000

NO.	MASUKAN (INPUT)					KETERANGAN
	TAHAPAN PELAKSANAAN DAN RINCIAN KOMPONEN BIAYA	VOL	SATUAN UKUR	BIAYA	JUMLAH BIAYA	
1	2	3	4	5	6	7
1	521211 Belanja Bahan - Fotocopy pengadaan materi - Konsumsi rapat penyusunan materi dan rencana kerja (20 org, 1 kali) - ATK	1 20 1	Keg OH Keg	1.000.000 65.000 1.500.000	1.000.000 1.300.000 1.500.000	- Sesuai kebutuhan dengan prinsip efektif dan efisien - Sesuai SBM/PSBK - Sesuai kebutuhan dengan prinsip efektif dan efisien
3	521213 Belanja Honor Output Kegiatan > Tim Kerja - Ketua - Sekretaris - Anggota	1 1 5	OK OK OK	400.000 300.000 300.000	400.000 300.000 1.500.000	- Sesuai SBM/PSBK - Sesuai SBM/PSBK - Sesuai SBM/PSBK
4	521211 Belanja Bahan - Konsumsi/bahan makanan pem bantu lapangan (3 org, 5 hari)	15	OH	65.000	975.000	- Besarannya disesuaikan dengan standar konsumsi rapat (uang makan dan kudapan) dalam SBM/PSBK
5	521219 Belanja Barang Non Operasional Lainnya - Upah Buruh pembantu kegiatan (3 org, 5 hari)	15	OH	75.000	1.125.000	- Sesuai PSBK
6	524111 Belanja Perjalanan biasa - Uang harian pelaksana kegiatan (7 org, 5 hari) - Transportasi ke Lokasi pp (10 org, 1 kali) - Biaya Penginapan/ homestay (10 org, 4 hari) (optional)	35 10 40	OH Org OH	370.000 232.000 350.000	12.950.000 2.320.000 14.000.000	- Dimungkinkan menggunakan MAK 524113 apabila tidak memenuhi kriteria penggunaan MAK 524111 - Diberikan secara <i>at cost</i> dan memungkinkan MAK lain sebagai contoh pembelian bahan bakar (521211) atau sewa kendaraan (522141). - Diberikan secara <i>at cost</i> (diberikan jika terdapat penginapan/ <i>homestay</i> di Desa)



RINCIAN STANDAR KEGIATAN DAN BIAYA (SKB) BIDANG KSDAE TAHUN 2018

NO.	MASUKAN (INPUT)					KETERANGAN
	TAHAPAN PELAKSANAAN DAN RINCIAN KOMPONEN BIAYA	VOL	SATUAN UKUR	BIAYA	JUMLAH BIAYA	
1	2	3	4	5	6	7
7	521211 Belanja Bahan - Fotocopy pengandaan materi - Konsumsi rapat persiapan (20 org, 1 kali)	1 20	Keg Org	1.000.000 65.000	1.000.000 1.300.000	- Sesuai kebutuhan dengan prinsip efektif dan efisien - Sesuai SBM/PSBK
8	521219 Belanja Barang Non Operasional Lainnya - Uang saku peserta (50 org, 1 hr)	50	OH	95.000	4.750.000	- Sesuai SBM/PSBK
9	522151 Belanja Jasa Profesi - Honor narasumber/ pembicara (3 org, 2 jam, 1 kali) - Honor moderator (2 org, 2 jam, 1 kali)	6 2	OJ OK	1.000.000 700.000	6.000.000 1.400.000	- Sesuai SBM/PSBK - Sesuai SBM/PSBK
10	524114 Belanja Perjalanan Dinas Paket Meeting Dalam Kota - Transport peserta konsultasi publik (50 org, 1 kali) - Transport moderator dan Narasumber pada konsultasi publik (5 org, 1 kali) Rapat pembahasan (fullboard 50 org, 1 hari)	50 5 50	OH OH OH	110.000 110.000 540.000	5.500.000 550.000 27.000.000	- Sesuai SBM/PSBK - Sesuai SBM/PSBK - Sesuai SBM/PSBK
11	521211 Belanja Bahan - Pengandaan dan penjilidan	5	Buku	50.000	250.000	- Sesuai kebutuhan dengan prinsip efektif dan efisien
TOTAL BIAYA					85.120.000	
VOLUME					1 lokasi	
INDEKS BIAYA					85.120.000	

Catatan:

- Standar Biaya ini disusun berdasarkan Permenkeu No. 49/PMK.02/2017 dan Persekjen KemenLHK P.4/SETJEN/ROKEU/KEU.1/8/2017.
- Biaya yang tidak tercakup dalam Permenkeu No. 49/PMK.02/2017 dan Persekjen KemenLHK No.P.4/SETJEN/ROKEU/KEU.1/8/2017 menyesuaikan dengan estimasi biaya tertinggi dan penggunaannya menggunakan prinsip at cost.
- Transportasi untuk narasumber hanya dapat diberikan pada narasumber yang bukan berasal dari eselon I yang sama (Ditjen KSDAE)



RINCIAN STANDAR KEGIATAN DAN BIAYA (SKB) BIDANG KSDAE TAHUN 2018

SKB : PENYUSUNAN PETA KEE

KODE : BPEE-04

STANDAR SATUAN:

Waktu : 2 Bulan
Pelaksana : 5 org
Buruh : -
Target : 1 KEE

PENGHITUNGAN INDEX:

Volume Satuan : 1 dokumen/KEE
1 Dokumen : Rp 63.200.000

NO.	MASUKAN (INPUT)					KETERANGAN
	TAHAPAN PELAKSANAAN DAN RINCIAN KOMPONEN BIAYA	VOL	SATUAN UKUR	BIAYA	JUMLAH BIAYA (Rp)	
1	2	3	4	5	6	7
1	521211 Belanja Bahan					
	- Fotocopy penggunaan bahan-bahan peta KEE	1	Keg	2.500.000	2.500.000	- Sesuai kebutuhan dengan prinsip efektif dan efisien
	- Konsumsi rapat persiapan (10 org, 2 kali)	20	OH	65.000	1.300.000	- Sesuai SBM/PSBK
	- ATK	1	Keg	2.500.000	2.500.000	- Sesuai kebutuhan dengan prinsip efektif dan efisien
	- Dokumentasi	1	Keg	250.000	250.000	- Sesuai kebutuhan dengan prinsip efektif dan efisien
	- Penggandaan peta	10	eksemplar	150.000	1.500.000	- Sesuai kebutuhan dengan prinsip efektif dan efisien
	- Penjilidan laporan	5	Buku	50.000	250.000	- Sesuai kebutuhan dengan prinsip efektif dan efisien
3	521213 Belanja Honor Output Kegiatan					
	Tim Kerja					
	- Ketua	1	OK	500.000	500.000	- Sesuai SBM/PSBK
	- Sekretaris	1	OK	400.000	400.000	- Sesuai SBM/PSBK
	- Anggota	5	OK	400.000	2.000.000	- Sesuai SBM/PSBK
4	524111 Belanja Perjalanan biasa					
	- Perjalanan dinas dalam rangka koordinasi penyusunan peta KEE (5 org, 2 kali)	10	OT	2.500.000	25.000.000	- Dimungkinkan menggunakan MAK 524113 apabila tidak memenuhi kriteria penggunaan MAK 524111
5	524114 Belanja Perjalanan Dinas Paket Meeting Dalam Kota					
	- Rapat pembahasan (full board 50 org, 1 hari)	50	OH	540.000	27.000.000	- Sesuai SBM/PSBK
TOTAL BIAYA					63.200.000	
VOLUME					1 lokasi	
INDEKS BIAYA					63.200.000	

Catatan:

- Standar Biaya ini disusun berdasarkan Permenku No. 49/PMK.02/2017 dan Persekjen KemenLHK P.4/SETJEN/ROKEU/KEU.1/8/2017.
- Biaya yang tidak tercakup dalam Permenku No. 49/PMK.02/2017 dan Persekjen KemenLHK No.P.4/SETJEN/ROKEU/KEU.1/8/2017 menyesuaikan dengan estimasi biaya tertinggi dan penggunaannya menggunakan prinsip at cost.



RINCIAN STANDAR KEGIATAN DAN BIAYA (SKB) BIDANG KSDAE TAHUN 2018

SKB : EVALUASI PERLINDUNGAN KEE

KODE : BPEE-05

STANDAR SATUAN:

Waktu : 5 Hari
 Pelaksana : 5 Orang
 Buruh : - Orang
 Jumlah Target : 1 Dokumen/Kawasan

PENGHITUNGAN INDEX:

Volume Satuan : 1 Dokumen/KEE
 1 Dokumen : **Rp 46.500.000**

NO.	MASUKAN (INPUT)					KETERANGAN
	TAHAPAN PELAKSANAAN DAN RINCIAN KOMPONEN BIAYA	VOL	SATUAN UKUR	BIAYA	JUMLAH BIAYA	
1	2	3	4	5	6	7
1	521211 Belanja Bahan					
	- Fotocopy penggandaan materi	1	Keg	500.000	500.000	- Sesuai kebutuhan dengan prinsip efektif dan efisien
	- Konsumsi rapat penyusunan rencana evaluasi (20 org, 1 kali)	20	OH	65.000	1.300.000	- Sesuai SBM/PSBK
	- ATK	1	Keg	1.500.000	1.500.000	- Sesuai kebutuhan dengan prinsip efektif dan efisien
	- Penggandaan dan penjiilidan	5	Laporan	50.000	250.000	Sesuai kebutuhan dengan prinsip efektif dan efisien
3	524111 Belanja Perjalanan biasa					
	- Uang harian pelaksana kegiatan (5 org, 5 hari)	25	OH	370.000	9.250.000	- Dimungkinkan menggunakan MAK 524113 apabila tidak memenuhi kriteria penggunaan MAK 524111
	- Transportasi ke Lokasi pp (5 org, 1 kali)	1	kali	2.000.000	2.000.000	- Diberikan secara <i>at cost</i> , memungkinkan MAK lain, contoh pembelian bahan bakar (521211) atau sewa kendaraan (522141).
	- Biaya Penginapan/home stay (5 org, 4 hari) (optional)	20	OH	350.000	7.000.000	- Diberikan secara <i>at cost</i> (diberikan jika terdapat penginapan/ <i>homestay</i> di Desa)
4	522151 Belanja Jasa Profesi					
	- Honor narasumber/pembicara (4 org, 2 jam, 1 kali)	8	OJ	1.000.000	8.000.000	- Sesuai SBM/PSBK
	- Honor moderator (2 org, 1 kali)	2	OK	700.000	1.400.000	- Sesuai SBM/PSBK
5	524114 Belanja Perjalanan Dinas Paket Meeting Dalam Kota					
	- Uang saku peserta (30 org, 1 hr)	30	OH	95.000	2.850.000	- Sesuai SBM/PSBK
	- Akomodasi dan konsumsi (fullday 30 org, 1 hari)	30	OH	275.000	8.250.000	- Sesuai SBM/PSBK



RINCIAN STANDAR KEGIATAN DAN BIAYA (SKB) BIDANG KSDAE TAHUN 2018

NO.	MASUKAN (INPUT)					KETERANGAN
	TAHAPAN PELAKSANAAN DAN RINCIAN KOMPONEN BIAYA	VOL	SATUAN UKUR	BIAYA	JUMLAH BIAYA	
1	2	3	4	5	6	7
	- Transport peserta konsultasi publik (30 org, 1 kali)	30	OH	110.000	3.300.000	- Sesuai SBM/PSBK
	- Transport moderator dan Narasumber pada konsultasi publik (6 org, 1 kali)	6	OH	150.000	900.000	- Sesuai SBM/PSBK
	TOTAL BIAYA				46.500.000	
	VOLUME				1 lokasi	
	INDEKS BIAYA				46.500.000	

Catatan:

1. Standar Biaya ini disusun berdasarkan Permenku No. 49/PMK.02/2017 dan Persekjen KemenLHK P.4/SETJEN/ROKEU/KEU.1/8/2017.
2. Biaya yang tidak tercakup dalam Permenku No. 49/PMK.02/2017 dan Persekjen KemenLHK No.P.4/SETJEN/ROKEU/KEU.1/8/2017 menyesuaikan dengan estimasi biaya tertinggi dan penggunaannya menggunakan prinsip at cost.
3. Transportasi untuk narasumber hanya dapat diberikan pada narasumber yang bukan berasal dari eselon I yang sama (Ditjen KSDAE)



RINCIAN STANDAR KEGIATAN DAN BIAYA (SKB) BIDANG KSDAE TAHUN 2018

SKB : SOSIALISASI LAHAN BASAH, MANGROVE, KARST DAN TAMAN KEHATI

KODE : BPEE-06

STANDAR SATUAN:

Waktu : -
Pelaksana : 5 Orang
Buruh : -
Target : 1 kawasan

PENGHITUNGAN INDEX:

Volume Satuan : 1 Dokumen
1 Dokumen : Rp 61.305.000

NO	MASUKAN (INPUT)					KETERANGAN
	TAHAPAN PELAKSANAAN DAN RINCIAN KOMPONEN BIAYA	VOL	SATUAN UKUR	HARGA SATUAN (Rp)	JUMLAH BIAYA (Rp)	
1	2	3	4	5	6	7
1	521211 Belanja Bahan - Fotocopy penggandaan materi - Konsumsi rapat persiapan pelaksanaan (10 org, 2 kali) - Spanduk - Personal use - Sertifikat - Penggandaan dan penjilidan laporan	1 20 1 53 50 5	Keg Orang Keg Orang Lembar Eks	500.000 64.000 200.000 200.000 7.500 50.000	500.000 1.280.000 200.000 10.600.000 375.000 250.000	- Sesuai kebutuhan dengan prinsip efektif dan efisien - Sesuai SBM/PSBK - Sesuai kebutuhan dengan prinsip efektif dan efisien
2	521213 Honor output kegiatan - Honor panitia	5	Orang	300.000	1.500.000	
3	522151 Belanja jasa profesi - Honor narasumber/pakar - Honor moderator	10 3	OJ OK	1.400.000 700.000	14.000.000 2.100.000	- Sesuai SBM/PSBK
4	524114 Belanja perjalanan dinas paket meeting dalam kota - Uang saku peserta [50 orang x 1 kali] - Biaya transport [50 orang x 1 kali] - Akomodasi dan konsumsi (fullday 50 org, 1 hari)	50 50 50	orang orang orang	110.000 150.000 350.000	5.500.000 7.500.000 17.500.000	- Sesuai SBM/PSBK - Sesuai SBM/PSBK - Sesuai SBM/PSBK
	Total Biaya				61.305.000	
	Volume				1 dok	
	Indeks Biaya				61.305.000	

Catatan:

- Standar Biaya ini disusun berdasarkan Permenkeu No. 49/PMK.02/2017 dan Persekjen KemenLHK P.4/SETJEN/ROKEU/KEU.1/8/2017.
- Biaya yang tidak tercakup dalam Permenkeu No. 49/PMK.02/2017 dan Persekjen KemenLHK No.P.4/SETJEN/ROKEU/KEU.1/8/2017 menyesuaikan dengan estimasi biaya tertinggi dan penggunaannya menggunakan prinsip at cost
- Transportasi untuk narasumber hanya dapat diberikan pada narasumber yang bukan berasal dari eselon I yang sama (Ditjen KSDAE)



RINCIAN STANDAR KEGIATAN DAN BIAYA (SKB) BIDANG KSDAE TAHUN 2018

SKB : Fasilitasi Penguatan pengelolaan Kelembagaan Pengelola KEE Lahan Basah, karst dan Taman Kehati

KODE : BPEE-07

STANDAR SATUAN:

Waktu : -
Pelaksana : 7 Orang
Buruh : 1- Orang
Jumlah Target : 1 Dokumen/Kawasan

PENGHITUNGAN INDEX:

Volume Satuan : Dokumen
1 Dokumen : Rp 57.212.500

NO.	MASUKAN (INPUT)					KETERANGAN
	TAHAPAN PELAKSANAAN DAN RINCIAN KOMPONEN BIAYA	VOL	SATUAN UKUR	BIAYA	JUMLAH BIAYA	
1	2	3	4	5	6	7
1	521211 Belanja Bahan - Foto copy pengandaan materi - Konsumsi rapat penyusunan materi dan rencana kerja (10 org, 1 kali)	1 10	Keg OH	1.000.000 65.000	1.000.000 650.000	- Sesuai kebutuhan dengan prinsip efektif dan efisien - Sesuai SBM/PSBK
2	521211 Belanja Bahan - ATK - Spanduk - Personal use - Sertifikat - Pengandaan dan penjilidan	1 1 35 35 5	Keg keg orang lembar dokumen	1.500.000 200.000 200.000 7.500 200.000	1.500.000 200.000 7.000.000 262.500 1.000.000	- Sesuai SBM/PSBK - Sesuai kebutuhan dengan prinsip efektif dan efisien - Sesuai kebutuhan dengan prinsip efektif dan efisien
3	521213 Belanja Honor Output Kegiatan > Tim Kerja - Ketua - Sekretaris - Anggota	1 1 5	OK OK OK	400.000 300.000 300.000	400.000 300.000 1.500.000	- Sesuai SBM/PSBK - Sesuai SBM/PSBK - Sesuai SBM/PSBK
4	524111 Belanja Perjalanan biasa - Perjalanan dinas anggota tim daerah dalam rangka rapat persiapan, penilaian dan pembahasan ke Pusat (5 or, 2 kali)	10	OT	2.000.000	20.000.000	- Dimungkinkan menggunakan MAK 524113 apabila tidak memenuhi kriteria penggunaan MAK 524111
5	522151 Belanja jasa profesi - Honor narasumber (3 orang, 2 jam, 1 Kali) - Honor Moderator (2 orang, 1 Kali)	6 2	OJ OK	1.000.000 700.000	6.000.000 1.400.000	- Sesuai SBM/PSBK - Sesuai SBM/PSBK



RINCIAN STANDAR KEGIATAN DAN BIAYA (SKB) BIDANG KSDAE TAHUN 2018

NO.	MASUKAN (INPUT)					KETERANGAN
	TAHAPAN PELAKSANAAN DAN RINCIAN KOMPONEN BIAYA	VOL	SATUAN UKUR	BIAYA	JUMLAH BIAYA	
1	2	3	4	5	6	7
6	524114 Belanja Perjalanan Dinas Paket Meeting Dalam Kota - Akomodasi dan konsumsi (fullday 25 org, 1 hari) - Uang saku peserta [25 orang x 1 kali] - Biaya transport [25 orang x 1 kali] - Biaya transport Moderator/Narasumber/ Pakar[5 orang x 1 kali]	25 25 25 5	OH orang orang orang	350.000 110.000 150.000 150.000	8.750.000 2.750.000 3.750.000 750.000	- Sesuai SBM/PSBK - Sesuai SBM/PSBK - Sesuai SBM/PSBK - Sesuai SBM/PSBK
TOTAL BIAYA					57.212.500	
VOLUME					1 lokasi	
INDEKS BIAYA					57.212.500	

Catatan:

- Standar Biaya ini disusun berdasarkan Permenkeu No. 49/PMK.02/2017 dan Persekjen KemenLHK P.4/SETJEN/ROKEU/KEU.1/8/2017.
- Biaya yang tidak tercakup dalam Permenkeu No. 49/PMK.02/2017 dan Persekjen KemenLHK No.P.4/SETJEN/ROKEU/KEU.1/8/2017 menyesuaikan dengan estimasi biaya tertinggi dan penggunaannya menggunakan prinsip at cost.
- Transportasi untuk narasumber hanya dapat diberikan pada narasumber yang bukan berasal dari eselon I yang sama (Ditjen KSDAE)



RINCIAN STANDAR KEGIATAN DAN BIAYA (SKB) BIDANG KSDAE TAHUN 2018

SKB : INVENTARISASI DAN PENGKAYAAN DATA/INFORMASI KAWASAN
EKOSISTEM KARST

KODE : BPEE-08

STANDAR SATUAN:

Waktu : 10 Hari
Pelaksana : 4 Orang
Buruh : 1 Orang
Jumlah Target : 1 Dokumen/Kawasan

PENGHITUNGAN INDEX:

Volume Satuan : Dokumen
1 Dokumen : Rp 38.000.000

NO.	MASUKAN (INPUT)					KETERANGAN
	TAHAPAN PELAKSANAAN DAN RINCIAN KOMPONEN BIAYA	VOL	SATUAN UKUR	BIAYA	JUMLAH BIAYA	
1	2	3	4	5	6	7
1	521211 Belanja Bahan					
	- ATK	1	Keg	1.000.000	1.000.000	- Sesuai kebutuhan dengan prinsip efektif dan efisien
	- Pelaporan	1	Keg	500.000	500.000	- Sesuai SBM/PSBK
	- Penggandaan	1	Keg	500.000	500.000	- Sesuai SBM/PSBK
2	522141 Belanja Sewa					
	- sewa kendaraan darat (1 lokasi, 10 hari, 1 unit)	10	UH	600.000	6.000.000	- Sesuai SBM/PSBK
	- sewa kendaraan air	1	Keg	4.000.000	4.000.000	- Sesuai kebutuhan dengan prinsip efektif dan efisien
	- sewa peralatan survey dan Inventarisasi	1	Keg	6.000.000	6.000.000	- Sesuai kebutuhan dengan prinsip efektif dan efisien
3	524111 Belanja Perjalanan biasa					
	- Perjalanan dinas (4 Orang, 10 hari)	4	OT	4.000.000	16.000.000	- Diberikan secara <i>at cost</i> dan memungkinkan MAK lain sebagai contoh pembelian bahan bakar (521211) atau sewa kendaraan (522141).
	- Upah tenaga bantuan lapang (4 orang, 10 hari)	40	HOK	100.000	4.000.000	- Sesuai SBM/PSBK
TOTAL BIAYA					38.000.000	
VOLUME					1 lokasi	
INDEKS BIAYA					38.000.000	

Catatan:

- Standar Biaya ini disusun berdasarkan Permenku No. 49/PMK.02/2017 dan Persekjen KemenLHK P.4/SETJEN/ROKEU/KEU.1/8/2017.
- Biaya yang tidak tercakup dalam Permenku No. 49/PMK.02/2017 dan Persekjen KemenLHK No.P.4/SETJEN/ROKEU/KEU.1/8/2017 menyesuaikan dengan estimasi biaya tertinggi dan penggunaannya menggunakan prinsip *at cost*.





Sunrise di Pasoso, oleh Umi Latifah Fatoni

STANDAR KEGIATAN DAN BIAYA (SKB) DUKUNGAN MANAJEMEN

RINCIAN STANDAR KEGIATAN DAN BIAYA (SKB) BIDANG KSDAE TAHUN 2018**REKAP STANDAR KEGIATAN DAN BIAYA (SKB) BIDANG KSDAE**

NO	DAFTAR STANDAR KEGIATAN DAN BIAYA	VOLUME FISIK	INDEKS BIAYA (Rp)
1	Penyusunan Renja	1 Dokumen	89.620.000
2	Penyusunan RKAKL	1 Dokumen	55.310.000
3	Penyusunan LKJ	1 Dokumen	73.840.000
4	Penyusunan Laporan Capaian Renja	1 Dokumen	35.580.000
5	Pengelolaan SAI	3 Dokumen	58.270.000
6	Sosialisasi Kebijakan	2 Dokumen	62.510.000
7	Penyusunan Buku Statistik	1 Dokumen	19.540.000
8	Analisis Beban Kerja	1 Dokumen	18.190.000
9	Penyusunan Standard Operating Procedure (SOP)	1 Dokumen	47.200.000
10	Penilaian DUPAK	1 Dokumen	42.890.000
11	Penyusunan Grand Design SPIP	1 Dokumen	42.890.000



RINCIAN STANDAR KEGIATAN DAN BIAYA (SKB) BIDANG KSDAE TAHUN 2018

SKB : PENYUSUNAN RENCANA KERJA LINGKUP UPT KSDAE

KODE : DM-01

STANDAR SATUAN:

Waktu : 4 Hari
 Personel : 20 Orang (10 s/d 20 Orang)
 Buruh : -
 Metoda : Rapat

PENGHITUNGAN INDEX:

Volume Satuan : 1 Dokumen
 1 Dokumen : Rp 89.620.000

NO.	MASUKAN (INPUT)					KETERANGAN
	TAHAPAN PELAKSANAAN DAN RINCIAN KOMPONEN BIAYA	VOL	SATUAN UKUR	BIAYA (Rp)	JUMLAH BIAYA (Rp)	
1	2	3	4	5	6	7
1	521211 Belanja Bahan					
	- Konsumsi Rapat Penyusunan (20 org x 2 hari x 2 kali)	80	OH	59.000	4.720.000	- Besarannya disesuaikan dengan standar konsumsi rapat (uang makan dan kudapan) dalam SBM/PSBK
	- Konsumsi Pembahasan Hasil dan Sosialisasi Renja (100 ORG x 1 hari x 1 kali)	100	OH	59.000	5.900.000	- Besarannya disesuaikan dengan standar konsumsi rapat (uang makan dan kudapan) dalam SBM/PSBK
2	524114 Belanja Perjalanan Dinas Paket Meeting Dalam Kota					
	- Uang Saku Peserta Rapat Penyusunan Renja (20 org x 2 hari x 2 kali)	80	OH	300.000	24.000.000	- Sesuai SBM dengan ketentuan: Dihadiri peserta dari eselon II lainnya/ masyarakat; dilaksanakan minimal 3 (tiga) jam di luar jam kerja pada hari kerja; tidak diberikan uang lembur dan uang makan lembur.
	- Uang Saku Peserta Pembahasan Hasil dan Sosialisasi Renja (100 org x 1 hari)	100	OH	300.000	30.000.000	- Sesuai SBM dengan ketentuan: Dihadiri peserta dari eselon II lainnya/ masyarakat; dilaksanakan minimal 3 (tiga) jam di luar jam kerja pada hari kerja; tidak diberikan uang lembur dan uang makan lembur.
3	524111 Belanja Perjalanan Biasa					
	- Pengumpulan Bahan Renja	10	OT	500.000	5.000.000	- At Cost
	- Perjalanan Dinas Peserta dari Bidang & Seksi Wilayah ke Balai	40	OT	500.000	20.000.000	- At Cost
TOTAL BIAYA KELUARAN					89.620.000	
VOLUME					1 Dokumen	
INDEX BIAYA KELUARAN					89.620.000	

Keterangan:

SBM : Standar Biaya Masukan PMK 49/PMK.02/2017
 PSBK : Pedoman Standar Biaya Kegiatan P.4/SETJEN/ROKEU/KEU.1/8/2017



RINCIAN STANDAR KEGIATAN DAN BIAYA (SKB) BIDANG KSDAE TAHUN 2018

SKB : PENYUSUNAN RKA-K/L

KODE : DM-02

STANDAR SATUAN:

Waktu : 3 Hari
 Personel : 10 Orang (10 s/d 20 Orang)
 Buruh : -
 Metoda : Rapat

PENGHITUNGAN INDEX:

Volume Satuan : 1 Dokumen
 1 Dokumen : Rp 55.310.000

NO.	MASUKAN (INPUT)					KETERANGAN
	TAHAPAN PELAKSANAAN DAN RINCIAN KOMPONEN BIAYA	VOL	SATUAN UKUR	BIAYA (Rp)	JUMLAH BIAYA (Rp)	
1	2	3	4	5	6	7
1	521211 Belanja Bahan - Konsumsi Rapat Pembahasan lingkup Balai - Konsumsi Rapat Pembahasan Penyusunan RKA-K/L lingkup Seksi Wilayah	30 60	OH OH	59.000 59.000	1.770.000 3.540.000	- Besarannya disesuaikan dengan standar konsumsi rapat (uang makan dan kudapan) dalam SBM/PSBK - Besarannya disesuaikan dengan standar konsumsi rapat (uang makan dan kudapan) dalam SBM/PSBK
2	524111 Belanja Perjalanan Biasa - Transport Peserta Pembahasan RKA-K/L - Perjalanan dalam mengikuti Pra Rakornis - Perjalanan dalam mengikuti Rakornis - Perjalanan Dalam Mengikuti Rakornas - Perjalanan dalam mengikuti pemantapan RKAKL	10 2 3 2 2	OT OT OT OT OT	500.000 5.000.000 5.000.000 5.000.000 5.000.000	5.000.000 10.000.000 15.000.000 10.000.000 10.000.000	- Sesuai SBM/HSBK; Dihadiri Seluruh Pejabat Struktural & Perwakilan Pegawai yg merepresentasikan seluruh kel jabatan pegawai, antara lain: PEH, Penyuluh, Polhut dsb) - At Cost - At Cost - At Cost - At Cost
TOTAL BIAYA KELUARAN					55.310.000	
VOLUME					1 Dokumen	
INDEKS BIAYA KELUARAN					55.310.000	

Keterangan:

SBM : Standar Biaya Masukan PMK 49/PMK.02/2017
 PSBK : Pedoman Standar Biaya Kegiatan P.4/SETJEN/ROKEU/KEU.1/8/2017



RINCIAN STANDAR KEGIATAN DAN BIAYA (SKB) BIDANG KSDAE TAHUN 2018

SKB : PENYUSUNAN LAPORAN KINERJA (LKj)

KODE : DM-03

STANDAR SATUAN:

Waktu : 15 hari
 Personel : 20 Orang
 Buruh : -
 Metoda : Rapat

PENGHITUNGAN INDEX:

Volume Satuan : 1 Dokumen
 1 Dokumen : Rp 73.840.000

NO.	MASUKAN (INPUT)					KETERANGAN
	TAHAPAN PELAKSANAAN DAN RINCIAN KOMPONEN BIAYA	VOL	SATUAN UKUR	BIAYA (Rp)	JUMLAH BIAYA (Rp)	
1	2	3	4	5	6	7
1	521211 Belanja Bahan					
	- Alat dan Bahan	1	KEG	1.000.000	1.000.000	- Sesuai kebutuhan dengan prinsip efektif dan efisien
	- Konsumsi Rapat Pembahasan Penyusunan LKj lingkup Bidang/Seksi Wilayah	60	OH	59.000	3.540.000	- Besarannya disesuaikan dengan standar konsumsi rapat (uang makan dan kudapan) dalam SBM/PSBK
	- Konsumsi Rapat Pembahasan di Balai	100	OH	59.000	5.900.000	- Besarannya disesuaikan dengan standar konsumsi rapat (uang makan dan kudapan) dalam SBM/PSBK
	- Konsumsi Pembahasan Hasil dan Sosialisasi Laporan Kinerja dan Laporan Capaian Renja (100 ORG x 1 hari x 1 kali)	100	OH	59.000	5.900.000	- Besarannya disesuaikan dengan standar konsumsi rapat (uang makan dan kudapan) dalam SBM/PSBK
	- Penggandaan Laporan Kinerja (LKj)	20	BUKU	150.000	3.000.000	- Sesuai kebutuhan dengan prinsip efektif dan efisien
2	524111 Belanja Perjalanan biasa					
	- Bantuan transport peserta dari Bidang & Seksi Wilayah ke Balai	50	OT	500.000	25.000.000	- At Cost
	- Perjalanan dinas dalam rangka Pengumpulan Bahan LKj	3	OT	2.500.000	7.500.000	- At Cost
	- Perjalanan dalam rangka mengikuti Rakor Evaluasi	2	OT	5.500.000	11.000.000	- At Cost
	- Perjalanan dalam rangka mengikuti Loklatih	2	OT	5.500.000	11.000.000	- At Cost
TOTAL BIAYA KELUARAN					73.840.000	
VOLUME					1	
INDEKS BIAYA KELUARAN					73.840.000	

Keterangan:

SBM : Standar Biaya Masukan PMK 49/PMK.02/2017
 PSBK : Pedoman Standar Biaya Kegiatan P.4/SETJEN/ROKEU/KEU.1/8/2017



RINCIAN STANDAR KEGIATAN DAN BIAYA (SKB) BIDANG KSDAE TAHUN 2018

SKB : PENYUSUNAN LAPORAN CAPAIAN RENJA

KODE : DM-04

STANDAR SATUAN:

Waktu : 15 hari
 Personel : 30 Orang (15 s/d 30 Orang)
 Buruh : -
 Metoda : Rapat

PENGHITUNGAN INDEX:

Volume Satuan : 1 Dokumen
 1 Dokumen : Rp 35.580.000

NO.	MASUKAN (INPUT)					KETERANGAN
	TAHAPAN PELAKSANAAN DAN RINCIAN KOMPONEN BIAYA	VOL	SATUAN UKUR	BIAYA (Rp)	JUMLAH BIAYA (Rp)	
1	2	3	4	5	6	7
1	521211 Belanja Bahan					
	- Alat dan Bahan	1	KEG	1.000.000	1.000.000	- Sesuai kebutuhan dengan prinsip efektif dan efisien
	- Konsumsi Rapat Pembahasan Penyusunan Laporan Capaian Renja (LCR) lingkup Bidang/Seksi Wilayah	60	OH	59.000	3.540.000	- Besarannya disesuaikan dengan standar konsumsi rapat (uang makan dan kudapan) dalam SBM/PSBK
	- Konsumsi Rapat Pembahasan di Balai	60	OH	59.000	3.540.000	- Besarannya disesuaikan dengan standar konsumsi rapat (uang makan dan kudapan) dalam SBM/PSBK
	- Penggandaan Laporan Capaian Renja (LCR)	20	BUKU	150.000	3.000.000	- Sesuai kebutuhan dengan prinsip efektif dan efisien
2	524111 Belanja Perjalanan biasa					
	- Perjalanan dinas peserta dari Bidang & Seksi Wilayah ke Balai Perjalanan dinas dalam rangka	40	OJ	500.000	20.000.000	- At Cost
	- Pengumpulan Bahan Laporan Capaian Renja (LCR)	3	OT	2.500.000	7.500.000	- At Cost
TOTAL BIAYA KELUARAN					35.580.000	
VOLUME					1 Dokumen	
INDEKS BIAYA KELUARAN					35.580.000	

Keterangan:

SBM : Standar Biaya Masukan PMK 49/PMK.02/2017

PSBK : Pedoman Standar Biaya Kegiatan P.4/SETJEN/ROKEU/KEU.1/8/2017



RINCIAN STANDAR KEGIATAN DAN BIAYA (SKB) BIDANG KSDAE TAHUN 2018

SKB : PENGELOLAAN SAI (SAKPA DAN SIMAK BMN)

KODE : DM-05

STANDAR SATUAN:

Waktu : 2 Bulan
 Personel : 6 Orang
 Buruh : -
 Metoda : -

PENGHITUNGAN INDEX:

Volum Satuan : 3 Dokumen (Lap Semester 1 dan 2 + Laporan Tahunan)
 3 Judul : Rp 58.270.000

NO.	MASUKAN (INPUT)					KETERANGAN
	TAHAPAN PELAKSANAAN DAN RINCIAN KOMPONEN BIAYA	VOL	SATUAN UKUR	BIAYA (Rp)	JUMLAH BIAYA (Rp)	
1	2	3	4	5	6	7
1	521213 Belanja Honor Output Kegiatan					
	- Penanggung Jawab	12	OB	300.000	3.600.000	- Disesuaikan PSBK
	- Koordinator	12	OB	250.000	3.000.000	- Disesuaikan tingkatan unit akuntansi
	- Ketua/Wakil Ketua	12	OB	200.000	2.400.000	- Meliputi petugas SAK dan SABMN
	- Anggota/Petugas (3 org x 12 bln)	36	OB	150.000	5.400.000	
	- Konsumsi Rapat Pembahasan (10 org x 3 kali)	30	OH	59.000	1.770.000	- Besarannya disesuaikan dengan standar konsumsi rapat (uang makan dan kudapan) dalam SBM/PSBK
2	524111 Belanja Perjalanan biasa					
	- Updating data BMN di Seksi Wilayah (3 org x 3 hari x 2 kali)	18	OT	450.000	8.100.000	- Disesuaikan PSBK
	- Biaya Transportasi	6	OT	1.000.000	6.000.000	- Diperhitungkan dan diberikan secara at cost
	- Rekonsiliasi Data LK ke Pusat	4	OT	5.000.000	20.000.000	- Dimungkinkan 6 OT jika diperlukan konsultasi ke Pusat
	- Rekonsiliasi Data LK ke KPPN/KPKNL	4	OT	2.000.000	8.000.000	- Untuk UPT yang KPPN/KPKNL tidak berada dalam satu kota
	TOTAL BIAYA KELUARAN				58.270.000	
	VOLUME				3 Dokumen	
	INDEKS BIAYA KELUARAN				58.270.000	

Keterangan:

- Honorarium pengelola SAI agar ditampung pada Komponen 002
- SBM : Standar Biaya Masukan PMK 49/PMK.02/2017
- PSBK : Pedoman Standar Biaya Kegiatan P.4/SETJEN/ROKEU/KEU.1/8/2017



RINCIAN STANDAR KEGIATAN DAN BIAYA (SKB) BIDANG KSDAE TAHUN 2018

SKB : SOSIALISASI KEBIJAKAN PENGELOLAAN KAWASAN KONSERVASI

KODE : DM-06

STANDAR SATUAN:

Waktu : 2 Bulan
 Personel : 3 Orang
 Buruh : -
 Metoda : -

PENGHITUNGAN INDEX:

Volume Satuan : 2 Dokumen
 2 Judul : Rp 62.510.000

NO.	MASUKAN (INPUT)					KETERANGAN
	TAHAPAN PELAKSANAAN DAN RINCIAN KOMPONEN BIAYA	VOL	SATUAN UKUR	BIAYA (Rp)	JUMLAH BIAYA (Rp)	
1	2	3	4	5	6	7
1	521211 Belanja Bahan					
	- Perlengkapan Peserta	60	OK	150.000	9.000.000	- Sesuai kebutuhan dengan prinsip efektif dan efisien
	- Penggandaan Materi	60	OK	50.000	3.000.000	- Sesuai kebutuhan dengan prinsip efektif dan efisien
	- Penggandaan Laporan dan Dokumentasi	10	Eks	50.000	500.000	- Sesuai kebutuhan dengan prinsip efektif dan efisien
2	521213 Belanja Honor Output Kegiatan					
	- Penanggung Jawab	1	OK	450.000	450.000	- Sesuai SBM/PSBK
	- Ketua	1	OK	400.000	400.000	- Sesuai SBM/PSBK
	- Wakil Ketua	1	OK	400.000	400.000	- Sesuai SBM/PSBK
	- Sekretaris	1	OK	300.000	300.000	- Sesuai SBM/PSBK
	- Anggota	2	OK	300.000	600.000	- Sesuai SBM/PSBK
	- Moderator	1	OK	700.000	700.000	- Sesuai SBM/PSBK
3	522151 Belanja Jasa Profesi					
	- Narasumber/Pembahas	8	OJ	900.000	7.200.000	Sesuai SBM/PSBK -
4	524119 Belanja Perjalanan Dinas Paket Meeting Luar Kota					
	- Paket Fullboard	66	OH	400.000	26.400.000	Sesuai SBM/PSBK -
	- Uang Saku	60	OH	105.000	6.300.000	Sesuai SBM/PSBK -
	- Transportasi	66	OK	110.000	7.260.000	Sesuai SBM/PSBK -
TOTAL BIAYA KELUARAN					62.510.000	
VOLUME					2 Dokumen	
INDEKS BIAYA KELUARAN					62.510.000	

Keterangan:

SBM : Standar Biaya Masukan PMK 49/PMK.02/2017
 PSBK : Pedoman Standar Biaya Kegiatan P.4/SETJEN/ROKEU/KEU.1/8/2017

Catatan

- Transportasi untuk narasumber hanya dapat diberikan pada narasumber yang bukan berasal dari eselon I yang sama (Ditjen KSDAE)



RINCIAN STANDAR KEGIATAN DAN BIAYA (SKB) BIDANG KSDAE TAHUN 2018

SKB : PENYUSUNAN BUKU STATISTIK

KODE : DM-07

STANDAR SATUAN :

Waktu : 6 Hari
 Personel : 20 Orang (antaran 10 s/d 20 Orang)
 Buruh : -
 Metoda : Rapat

PENGHITUNGAN INDEX :

Volume Satuan : 1 Dokumen
 1 Dokumen **Rp 19.540.000**

NO.	MASUKAN (INPUT)					KETERANGAN
	TAHAPAN PELAKSANAAN DAN RINCIAN KOMPONEN BIAYA	VOL	SATUAN UKUR	BIAYA (Rp)	JUMLAH BIAYA (Rp)	
1	2	3	4	5	6	7
1	521211 Belanja Bahan					
	- Alat dan Bahan	1	KEG	500.000	500.000	- Sesuai kebutuhan dengan prinsip efektif dan efisien
	- Konsumsi rapat penyusunan draft buku statistik (20 orang x 1 hari)	20	OH	59.000	1.180.000	- Besarannya disesuaikan dengan standar konsumsi rapat (uang makan dan kudapan) dalam SBM/PSBK
	- Konsumsi rapat verifikasi data buku statistik (20 orang x 1 hari)	20	OH	59.000	1.180.000	- Besarannya disesuaikan dengan standar konsumsi rapat (uang makan dan kudapan) dalam SBM/PSBK
	- Konsumsi rapat finalisasi buku statistik (20 orang x 1 hari)	20	OH	59.000	1.180.000	- Besarannya disesuaikan dengan standar konsumsi rapat (uang makan dan kudapan) dalam SBM/PSBK
	- Pencetakan dan penggandaan	10	BUKU	50.000	500.000	- Sesuai kebutuhan dengan prinsip efektif dan efisien Jika dibutuhkan lebih dapat disimpan CD
2	524111 Belanja Perjalanan Biasa					
	- Pengumpulan bahan Statistik	10	OT	500.000	5.000.000	- At cost
	- Perjalanan dalam mengikuti Rakor Data dan Informasi	2	OT	5.000.000	10.000.000	- At cost
TOTAL BIAYA KELUARAN					19.540.000	
VOLUME					1 Dokumen	
INDEKS BIAYA KELUARAN					19.540.000	

Keterangan:

SBM : Standar Biaya Masukan PMK 49/PMK.02/2017

PSBK : Pedoman Standar Biaya Kegiatan P.4/SETJEN/ROKEU/KEU.1/8/2017



RINCIAN STANDAR KEGIATAN DAN BIAYA (SKB) BIDANG KSDAE TAHUN 2018

SKB : ANALISIS BEBAN KERJA

KODE : DM-08

STANDAR SATUAN:

Waktu : 30 hari
 Personel : 20 orang
 Buruh : -
 Metoda : Rapat

PENGHITUNGAN INDEX:

Volume Satuan : 1 Dokumen
 1 Dokumen : Rp 18.190.000

NO.	MASUKAN (INPUT)					KETERANGAN
	TAHAPAN PELAKSANAAN DAN RINCIAN KOMPONEN BIAYA	VOL	SATUAN UKUR	BIAYA (Rp)	JUMLAH BIAYA (Rp)	
1	2	3	4	5	6	7
1	524111 Belanja Perjalanan biasa					
	- Uang harian peserta (5 org x 3 seksi x 3 hr)	45	OH	210.000	9.450.000	- Sesuai SBM/PSBK (jumlah peserta dikalikan dengan jumlah seksi wilayah)
	- Biaya Transportasi	45	OJ	110.000	4.950.000	- Diberikan secara <i>at cost</i> dan memungkinkan MAK lain sebagai contoh pembelian bahan bakar (521211) atau sewa kendaraan (522141).
2	521211 Belanja Bahan					
	- Pembahasan	60	OH	59.000	3.540.000	- Sesuai SBM/PSBK (d disesuaikan dengan jumlah peserta)
	- Penggandaan dan Laporan	5	EKS	50.000	250.000	- Sesuai kebutuhan dengan prinsip efektif dan efisien
TOTAL BIAYA KELUARAN					18.190.000	
VOLUME					1 Dokumen	
INDEKS BIAYA KELUARAN					18.190.000	

Keterangan:

SBM : Standar Biaya Masukan PMK 49/PMK.02/2017
 PSBK : Pedoman Standar Biaya Kegiatan P.4/SETJEN/ROKEU/KEU.1/8/2017



RINCIAN STANDAR KEGIATAN DAN BIAYA (SKB) BIDANG KSDAE TAHUN 2018

SKB : PENYUSUNAN STANDARD OPERATING PROCEDURE (SOP)

KODE : DM-09

STANDAR SATUAN:

Waktu : 30 hari
 Personel : 35 orang
 Buruh : -
 Metoda : Rapat

PENGHITUNGAN INDEX:

Volume Satuan : 1 Dokumen
 1 Dokumen : **Rp 35.835.000**

NO.	MASUKAN (INPUT)					KETERANGAN
	TAHAPAN PELAKSANAAN DAN RINCIAN KOMPONEN BIAYA	VOL	SATUAN UKUR	BIAYA (Rp)	JUMLAH BIAYA (Rp)	
1	2	3	4	5	6	7
1	524111 Belanja Perjalanan biasa					
	- Uang harian peserta (3 org x 6 seksi x hr)	90	OH	210.000	18.900.000	- Sesuai SBM/PSBK (jumlah peserta dikalikan dengan jumlah seksi wilayah)
	- Biaya Transportasi	90	OJ	110.000	9.900.000	- Diberikan secara <i>at cost</i> dan memungkinkan MAK lain sebagai contoh pembelian bahan bakar (521211) atau sewa kendaraan (522141).
2	521211 Belanja Bahan					
	- Pembahasan	115	OH	59.000	6.785.000	- Sesuai SBM/PSBK (d disesuaikan dengan jumlah peserta)
	- Penggandaan dan Laporan	5	EKS	50.000	250.000	- Sesuai kebutuhan dengan prinsip efektif dan efisien
TOTAL BIAYA KELUARAN					35.835.000	
VOLUME					1 Dokumen	
INDEKS BIAYA KELUARAN					35.835.000	

Keterangan:

SBM : Standar Biaya Masukan PMK 49/PMK.02/2017

PSBK : Pedoman Standar Biaya Kegiatan P.4/SETJEN/ROKEU/KEU.1/8/2017



RINCIAN STANDAR KEGIATAN DAN BIAYA (SKB) BIDANG KSDAE TAHUN 2018

SKB : PENILAIAN DUPAK DI TINGKAT UPT

KODE : DM-10

STANDAR SATUAN:

Waktu : 15 Hari
 Personel : 1 Orang Ketua merangkap anggota
 1 Orang Wakil Ketua merangkap anggota
 1 Orang Sekretaris merangkap anggota dari unsur kepegawaian
 4 Orang anggota (paling kurang)
 Anggota paling kurang terdiri dari 2 (dua) orang pejabat fungsional tertentu Karena dalam penilaian di UPT terdiri dari 2 (dua) Jabatan Fungsional Tertentu yaitu PEH dan POLHUT maka jumlah diatas dikalikan 2 (dua)

Buruh : -
 Target : HAPAK / PAK

PENGHITUNGAN INDEX:

Volume Satuan : 1 Dokumen
 1 Dokumen : Rp 47.200.000

NO.	MASUKAN (INPUT)					KETERANGAN
	TAHAPAN PELAKSANAAN DAN RINCIAN KOMPONEN BIAYA	VOL	SATUAN UKUR	BIAYA (Rp)	JUMLAH BIAYA (Rp)	
1	2	3	4	5	6	7
1	524111 Belanja Perjalanan biasa - Pembinaan Penyusunan DUPAK - Perjalanan Konsultasi/ Koordinasi Pelaksanaan Kegiatan	6 2	OT OT	700.000 5.500.000	4.200.000 11.000.000	- Untuk kegiatan dalam Kabupaten/kota yang mengharuskan menggunakan moda transportasi udara dan/atau air maupun memerlukan biaya yang melebihi satuan biaya yang ditetapkan dapat diberikan secara at cost (biaya riil) - Terhadap perjalanan untuk kegiatan dalam kabupaten/kota yang memerlukan waktu tempuh melebihi 8 (delapan) jam pergi pulang (tidak termasuk waktu transit) dapat menggunakan mekanisme perjalanan dinas dalam negeri
2	524114 Belanja Perjalanan Dinas Paket Meeting Dalam Kota - Pembahasan	50	OH	600.000	30.000.000	- Skema Fullboard / konsinyering
3	521211 Belanja Bahan - Pengandaan dan Laporan	40	EKS	50.000	2.000.000	- Sesuai kebutuhan dengan prinsip efektif dan efisien
TOTAL BIAYA KELUARAN					47.200.000	
VOLUME					1 Dokumen	
INDEKS BIAYA KELUARAN					47.200.000	

Keterangan:

SBM : Standar Biaya Masukan PMK 49/PMK.02/2017
 PSBK : Pedoman Standar Biaya Kegiatan P.4/SETJEN/ROKEU/KEU.1/8/2017



RINCIAN STANDAR KEGIATAN DAN BIAYA (SKB) BIDANG KSDAE TAHUN 2018

SKB : PENYUSUNAN GRAND DESIGN SPIP

KODE : DM-11

STANDAR SATUAN:

Waktu : 15 hari
 Personel : 20 Orang (10 s/d 20 Orang)
 Buruh : -
 Metoda : Rapat

PENGHITUNGAN INDEX:

Volume Satuan : 1 Dokumen
 1 Dokumen : Rp 42.890.000

NO.	MASUKAN (INPUT)					KETERANGAN
	TAHAPAN PELAKSANAAN DAN RINCIAN KOMPONEN BIAYA	VOL	SATUAN UKUR	BIAYA (Rp)	JUMLAH BIAYA (Rp)	
1	2	3	4	5	6	7
1	521211 Belanja Bahan - Alat dan Bahan - Konsumsi Rapat Pembahasan Penyusunan Design SPIP - Konsumsi Rapat Pembahasan Hasil Monitoring dan Evaluasi SPIP - Penggandaan Desain SPIP	1 90 120 30	KEG OH OH Buku	1.000.000 59.000 59.000 150.000	1.000.000 5.310.000 7.080.000 4.500.000	- Sesuai kebutuhan dengan prinsip efektif dan efisien - Besarannya disesuaikan dengan standar konsumsi rapat (uang makan dan kudapan) dalam SBM/PSBK - Besarannya disesuaikan dengan standar konsumsi rapat (uang makan dan kudapan) dalam SBM/PSBK - Sesuai kebutuhan dengan prinsip efektif dan efisien
2	524111 Belanja Perjalanan biasa - Transport Peserta Pembahasan Penyusunan Design SPIP	50	OT	500.000	25.000.000	- Dihadiri Seluruh Pejabat Struktural & Perwakilan Pegawai yg merepresentasikan seluruh kelompok jabatan pegawai, antara lain: PEH, Penyuluh, Polhut dsb)
TOTAL BIAYA KELUARAN					42.890.000	
VOLUME					1 Dokumen	
INDEKS BIAYA KELUARAN					42.890.000	

Keterangan:

SBM : Standar Biaya Masukan PMK 49/PMK.02/2017
 PSBK : Pedoman Standar Biaya Kegiatan P.4/SETJEN/ROKEU/KEU.1/8/2017





Pada tahun 2018 Direktorat Jenderal KSDAE mendapat alokasi anggaran sebesar 2,083 Triliun, untuk menjalankan 4 (empat) Prioritas Nasional dari 9 (sembilan) Prioritas Nasional yang akan dilaksanakan oleh Kementerian LHK, yaitu Prioritas Nasional Kesehatan, Prioritas Nasional Pariwisata dan Dunia Usaha, Prioritas Nasional Ketahanan Energi, dan Prioritas Nasional Pembangunan Wilayah. Selain itu, upaya pengelolaan konservasi sumberdaya alam dan ekosistemnya juga akan didukung dengan kegiatan Role Model setiap UPT, Situation Room dan RBM. Direktorat Jenderal KSDAE berusaha untuk selalu memaksimalkan pengelolaan kawasan konservasi secara efektif dan efisien berbasis kolaborasi bersama masyarakat.

